

## 山里地区子育て支援センター

# あいあい



**日曜日は開館しています**

場所：長崎市平和町 7-1

電話：842-0017

子育て支援センターあいあいは、ゆっくり親子で遊んだり、子育て中の方同士で交流や情報交換ができたりする場所です。

また、子育ての悩みを相談したり、ファミサポの預かりの場として利用したりもできます。すべての人にとって居心地の良い時間となりますように・・・

**対象者** 概ね3歳未満のお子さんとその保護者  
※年上のきょうだいの同伴可  
※妊婦さん、おじいちゃん・おばあちゃんも  
どうぞお越しください。

**開館日時** 火曜日～日曜日 10時～16時

**休館日** 月曜日・祝日・年末年始（12/29～1/3）  
天候不良や研修等により臨時休館する場合があります。

**昼食** ①11:30～ ②12:00～ ③12:30～  
の各時間帯において、  
3組ずつ利用できます。  
来所時にご予約ください。  
なお、ゴミはお持ち帰りくださいね。

**アクセス** バス：県営バス 浦上天主堂下 下車1分  
車：近隣の有料駐車場をご利用ください。

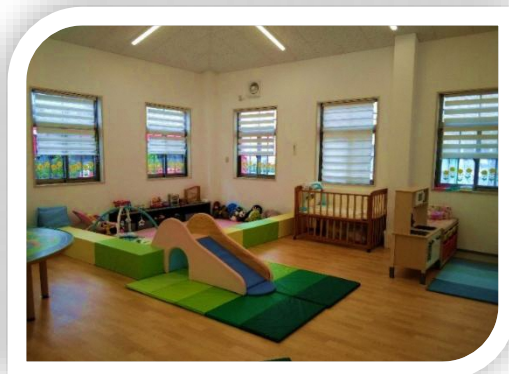

← Line

最新情報はここらから

運営団体

社会福祉法人 ごうんかい 五蘊会

介護施設2拠点

放課後児童クラブ3拠点

とまちこども園も

運営しています

# あいあい 5月の予定表

変更になる場合は、公式ラインでお知らせします

日	月	火	水	木	金	土
					1 ぺたぺた鯉 のぼりを作ろ う 10:30	2
3  休	4  休	5  休	6  休	7	8	9
10	11  休	12 痛みのない 子育て 10:30	13	14	15	16 お話の会  10:30
17	18  休	19 身体測定 午前中	20 松尾先生の 歯科相談 10:30~	21 ファミサポ 登録会 午前中	22 スミダさんの 初めてのヨガ 10:30	23
24 31	25  休	26 村上先生 の相談日	27 みさねえの アート セラピー 10:30	28	29	30 5月の 誕生会 10:30

4月の日曜日は、毎回10組程度の親子さんが遊びに来てくださいました。

## 5月のイベント

### 1日 ペたぺた鯉のぼりを作ろう

でっかい鯉のぼりにぺたぺたして、みんなで完成させましょう！きっと楽しいよ。

### 16日 お話の会

今回は、スタッフによるお話です。お楽しみに。

### 19日 身体測定

予約は必要ありません。午前中実施しています。

### 20日 松尾雅美先生の歯科相談

マツオ歯科医院の女医先生です。予約制です。

①10:30~ ②10:50~ ③11:10~

### 21日 ファミサポ登録会

午前中登録会を行います。ママの写真(4×3センチ)をご持参ください。登録用紙はあいあいにもあります。事前を書いておかれるとスムーズに登録できますよ。

### 30日 5月生まれの誕生会

誕生月でない方の参加も歓迎です。記念フォトプレゼント

## 痛みのない子育て…12日

理学療法士の下田真太郎さんが、ママの身体を痛めない抱っこの仕方やセルフケアの方法などを教えてくださいます。予約不要です。

## 村上直樹先生の相談日…19日

理学療法士の村上直樹先生が、子どもの動きや発達について相談に乗ってくださいます。要予約  
①13:30 ②13:50 ③14:10 ④14:30 ⑤14:50

## スミダさんの初めてのヨガ…22日

講師の角田(スミダ)さんは講師初心者です。体験にご協力ください。途中お子さんのところへ抜けられても構いません。5組程度※バスタオルと水筒を！

## みさねえのアートセラピー…27日

シビックホールの野口美砂子さんによるアートセラピーのお話と体験の講座です。  
予約は不要です。5~6組程度で開催