



# 桜馬場2丁目自治会だより

## 人生に素晴らしい思い出 を作りませんか

来年、令和8年(2026)は伊良林神輿守連合会にとって6年周期の神輿守当番町となります。そこで今回も「神様を担ぐ男たち(白丁)」を募集します。

貴殿・令息・従兄及びご友人等にお声をかけてください。当連合会神輿守の特色は白丁(担ぎ手)が怪我をしないように、一定期間、計画的な稽古をするのが特色です。

### みこしもりはくちょうぼしゅう 神輿守白丁募集



令和8年  
長崎くんち神輿守

伊良林神輿守町連合会は令和8年鎮西大社 諏訪神社御大祭にて「諏訪社 住吉社 森崎社」御三体の神輿守町となります。鳴滝・馬場郷(鳴滝1丁目・鳴滝町西部・桜馬場1丁目・桜馬場2丁目)は「諏訪社」を受け持つ事となりました。

御神幸奉仕者(白丁)の早期募集選考を致しますので希望者推薦者は 地区自治会役員までお申込み下さい。

応募条件 原則として身長160cmから185cm

年齢50歳未満 杖 卒領は年令対象外

身体に自信がある方は50才以上でも受け付けます。

紋付き組(年齢不問)も募集します。

申込締切: 令和8年1月末日

申込先: 桜馬場2丁目自治会 ( )

稽古日と概要:

- ・肩合わせ 5月
- ・稽古日 6~9月 月2回(日曜日)  
午後5時以降、約2時間

鎮西大社諏訪神社

御鎮座四百年記念事業

ご奉賛のお願い

先月号にて趣旨についてはご説明しました。ご賛同の上、ご支援をよろしく願います。



## 伝八稲荷神社例大祭のご案内

- 準備 10月13日(月・祝) 10:00  
清掃・奉納幕・大祭旗・立て看板  
10月18日(土) 幟・紅白幕設置
- 祭典 10月19日(日) 11:00~11:30
- 場所 伝八稲荷神社
- 直会 12:00 桜馬場公民館にて自治会関係者のみで執り行います。
- 芳志金 芳志金袋を配布します。出費多端の折から一口1,000円以上をご支援ください。芳志金は当日迄受け付けます。

尚、清祓いのお饅頭はご参列者及び芳志金をいただいた方のみお配りします。

班長会のご協力を期待します。

# 桜馬場地区ふれあいセンターからのお知らせ

**第4回 桜馬場こどもフェスティバル**  
 令和7年10月19日(日) 10:00~12:00  
 場所: 桜馬場地区ふれあいセンター

**ベビー用品・服 おゆずり会**  
 9:30~整理券配布 3F 第1研修室

**おひざで絵本**  
 2F 和室

**水中ジオラマ**  
 2Fロビー 先着順受付

**育児相談 離乳食教室**  
 2F 図書室

**ふれあい緑日**  
 1F 駐車場

**ボードゲーム**  
 3F 第2研修室

桜馬場地区ふれあいセンター  
 同市桜高塚1-1-5  
 問い合わせ: 828-2044

**第17回 桜馬場地区ふれあいセンターまつり**  
 あなたのまちの“ふれセン”発表会  
 令和7年 展示: 9:30~15:30  
 11月9日(日) 舞台: 12:30~16:00

**展示**  
 桜香会(書道) 木犀俳句会(俳句)  
 稲穂の会(着物リメイク)  
 つぼみの会(色鉛筆画)

**舞台**  
 琴樹会 花舞 社交ダンス鳴滝会  
 鶴洲流 勇士會 睦輝会  
 ゆうの会 ベーシック  
 ハナミズキ ダンスサークルQ&S  
 錦城会 鶴扇会 白鶴教室  
 ソシアルダンス愛好会  
 スマイリークラブ

ゲスト: 野田浩司氏(伊良林小学校長)

お問い合わせ 桜馬場地区ふれあいセンター  
 TEL: 828-2044

## 消えた 家の屋敷 (3班)

100歳で亡くなられた さんの屋敷が9月中旬に解体されました。お若いころはお豆腐屋さん

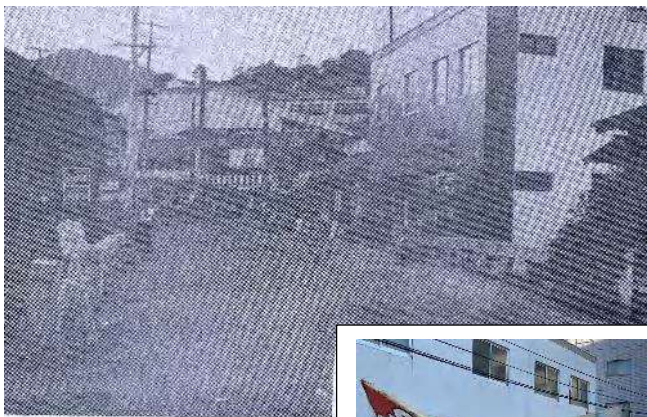

5組の中川橋より112、113番地を望む(昭和45年)

でした。跡地についての情報はありません。(画像は解体前の 家)



精霊船作製時はいつもお世話になりました。

## 10月度主たる行事

|     |   |       |          |       |
|-----|---|-------|----------|-------|
| 2日  | 木 | 10:00 | 氏子清祓い    | 諏訪神社  |
| 5日  | 日 | 19:00 | 班長会      | 公民館   |
| 7日  | 火 | 23:00 | 大波止御旅所夜警 | 御旅所   |
| 13日 | 月 | 9:00  | 伝八稲荷諸準備  | 伝八稲荷  |
| 15日 | 水 | 11:00 | 若宮神社例大祭  | 当神社   |
| 16日 | 木 | 15:00 | 連合役員会    | ふれセン  |
| 18日 | 土 | 11:00 | 伝八稲荷最終準備 | 伝八稲荷  |
| 19日 | 日 | 11:00 | 伝八稲荷例大祭  | 伝八稲荷  |
| 20日 | 月 | 19:00 | 二十日会     | ふれセン  |
| 25日 | 土 | 11:00 | 部長会      | 公民館   |
| 25日 | 土 | 18:00 | 鳴滝・馬場郷会議 | 西部公民館 |

**頭の体操 雑読漢字**

①松毬 ②滑子  
 ③牛蒡 ④木耳

エフ・ステージ桜馬場

## 9月号解答

- ① 団栗 = どんぐり
- ② 馬大馬 = おにやんま
- ③ 蝗 = いなご
- ④ 無花果 = いちじく