蚊焼小学校

0　200　400　800 メートル

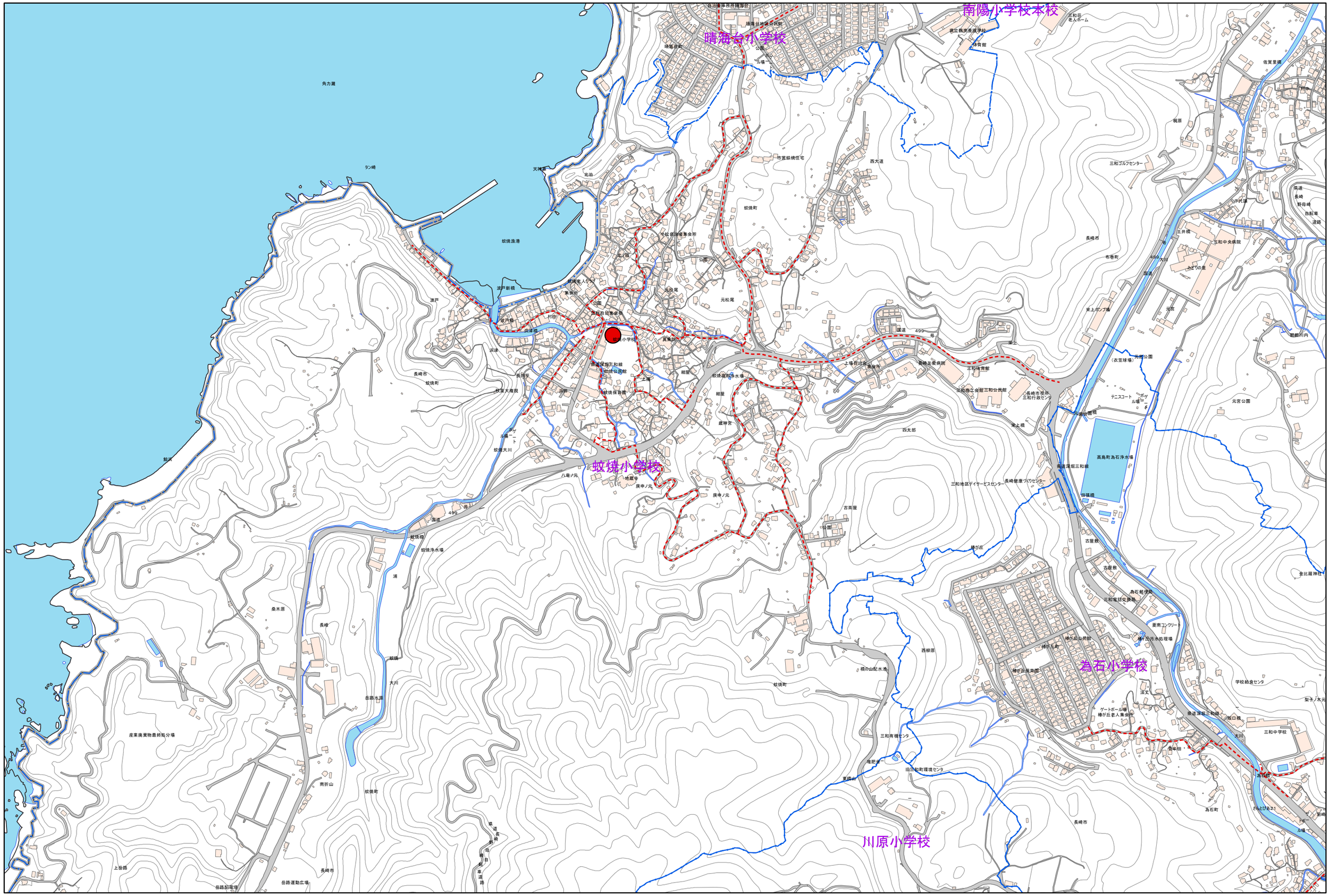
南陽小学校本校
晴海台小学校
蚊焼小学校
為石小学校
川原小学校
角力灘
蚊焼漁港
蚊焼町
長崎市
三和中学校
三和中央病院
三和ゴルフセンター
三和地区デイサービスセンター
長崎健康づくりセンター
三和電話交換局
三和有機センタ
旧三和町環境センタ
為石町
為石郵便局
為石浄水場
高島町為石浄水場
棚の山配水池
椿が丘公民館
椿が丘老人集会所
椿が丘汚水処理場
椿が丘児童館
椿が丘町
椿が丘
学校給食センタ
さんとぴあ21
長崎市役所三和行政センタ
三和商工会館三和公民館
三和体育館
長崎友愛病院
栄上市ンプ場
元宮公園
（衣笠球場）
テニスコート
ゲートボール場
三和地区老人集会所
三和ふれあい会館
三和老人ホーム
佐賀里橋
梨子ノ木元
金比羅神社
古屋敷
古茶屋
西太郎
西大道
市営蚊焼住宅
蚊焼漁港
角力灘
タン崎
長崎市
蚊焼町
蚊焼大川
蚊焼公民館
蚊焼保育園
蚊焼高町浄水場
蚊焼浄水場
蚊焼老人クラブ
蚊焼大梅見
蚊焼橋
蚊焼中学校
蚊焼郵便局
蚊焼簡易郵便局
蚊焼公民館
蚊焼郵便局
蚊焼郵便局
蚊焼郵便局