西山台小学校
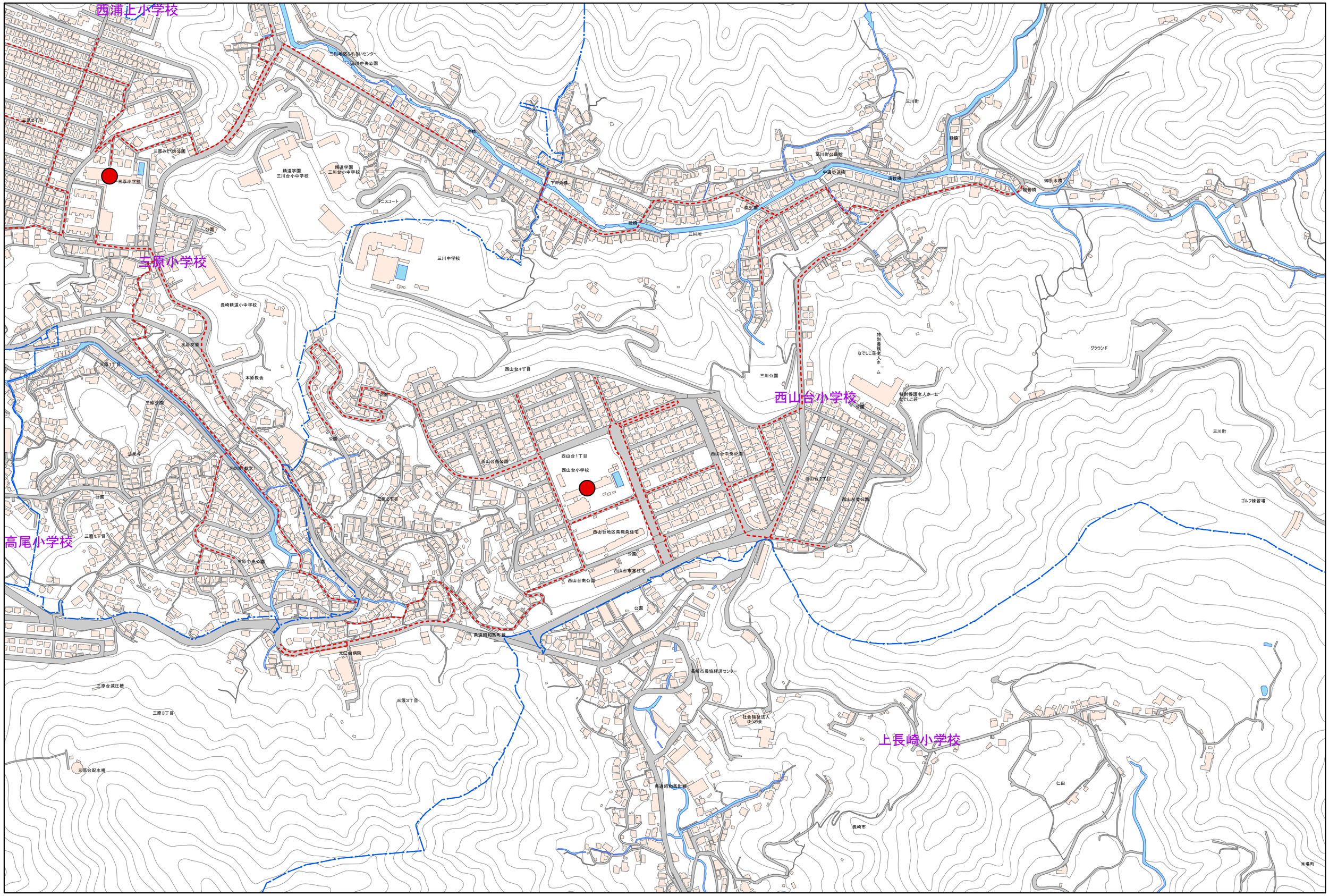
0　200　400　800 メートル