年末年始のお知らせ

1月4日から開庁します

年内の手続きはお早めに

市役所・地域センターなどの業務は 12 月 28 日（金）までです。
※ 12 月 29 日～ 1 月 3 日は閉庁
休みの期間中、手続きやイベント、施設の開館状況など分からないことなどがあれば、長崎市コールセンター「あじさいコール（☎ 822-8888）」へお問い合わせください。

戸籍届出の受け付け、埋火葬許可の手続きは年末年始もできます

中央地域センター（☎ 829-1135）

・市役所守衛室（市役所本館地下 1 階）
…年末年始、24 時間受け付けます。
・地域センター（香焼・伊王島・高島・野母崎・三和・外海）、長浦事務所
…年末年始も午前 8 時 45 分～午後 5 時 30 分に受け付けます。

水道の修繕の手続きは年末年始もできます

給水課（☎ 826-9211）

水道本管から水道メーターまでの応急処置の修繕は年末年始も 24 時間受け付けます。

パスポート窓口からのお知らせ

消費者センター（☎ 829-1550）

年内にパスポートの受け取りを希望するかたは、次の期限までに申請してください。
新規・切替・変更…12 月 21 日（金）午後 3 時まで ※紛失届と同時申請の場合は、12 月 20 日（木）午後 3 時まで。
査証欄増補 ･･･12 月 26 日（水）午後 3 時まで

困ったときは、あじさいコールへ！

広報広聴課（☎ 829-1114）

休日当番医はどこ？
年末年始、市の施設は開いてる？ 窓口は？
ごみの収集日は？

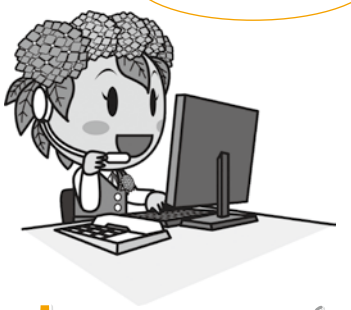

あじさいコール☎
822-8888
年中無休！
朝 8 時から夜 8 時まで

「あじさいコール」は、市の手続き・イベント・施設など、さまざまなお問い合わせにワンストップでお答えする、市役所のコールセンターです。
FAX（822-8850）やホームページの問い合わせフォームでもお問い合わせいただけます。
※ 12 月 29 日～ 1 月 3 日は市役所が閉庁しているため、専門的な内容のお問い合わせにはお答えできない場合があります。

使って便利な「よくある質問」

コールセンターでお答えできる内容を「質問」と「回答」というかたちで、ホームページで公開しています。パソコンやスマートフォンで、ぜひ、ご利用ください。

長崎市 FAQ 検索

外国語でも大丈夫です

英語、中国語、韓国語でのお問い合わせにも対応しています。また、外国人旅行者向け専用ダイヤル（☎ 825-5175）も設けていますので、観光についてのお問い合わせでご利用ください。