

福祉



福祉 障害福祉センターからのお知らせ
障害福祉センター ☎842・2525

※手話講座は別途テキスト代が必要

◆難聴者・中途失聴者向け手話講座
対難聴者・中途失聴者や、その家族などで

手話を学んだことがないかたや初心者
期 5月12日～7月14日の毎週火曜日

午後1時30分～3時30分 定20人(抽
選) 申はがきに住所・氏名(ふりがな)・

生年月日・電話番号を書いて、長崎市障
害福祉センター「手話講座」係(〒852

18104 茂里町2-41)へ。※返信用
のあて名も 申(期限)4月21日(火)

◆パソコンで絵はがきづくり講座
対障害のあるかた 日5月13日(水)・

20日(水)・27日(水)の午前10時～正午
※全3回 定5人 申電話か、講座名・

住所・氏名・電話番号・障害の種別を書
いてファクス(FAX842・2568)で。窓

口でも可。申(期限)4月24日(金)

福祉 生活支援相談センター
生活福祉2課 ☎829・1144

◆生活支援相談センターって何? 「生
活が苦しい」「今後の生活に不安がある」

というかたの相談をお聴きし、生活の立て
直しを支援するところです。専門の資格を

持つスタッフが対応します。相談無料です

ので、お気軽にご相談ください。毎月～金

曜日(祝・休日を除く)の午前9時～午後
5時 所 市社会福祉会館(上町)

◆住居確保給付金を支給 同センターで、
離職などが理由で住居を失ったかた、また

は失うおそれのあるかたに、就職活動をする
ことなどを条件に、一定の家賃相当額を

支給します。詳しくはお尋ねください。

福祉 生活保護制度
生活福祉1・2課 ☎829・1144

能力に応じて働いたり、親族などから援助
を受けたり、年金などを受け取ったりして

も、生活ができない場合に、最低限の生活
を保障し、自分の力で生活できるようにな

るまで援助する制度です。詳しくはお尋ね
ください。

講演・講座



講演・講座 生ごみ堆肥化講習会
廃棄物対策課 ☎829・1159

日4月19日(日)午後2時30分～4時30分
所 上長崎地区ふれあいセンター 費無料

申4月15日(水)までに電話で。

講演・講座 緑のカーテンのびのびセミナー
環境政策課 ☎829・1156

エコな「緑のカーテン」で涼しい夏を過ご
しませんか。育て方のコツを学びます。参

加者全員に緑のカーテンのレシピをプレゼ
ント! 参加無料。日4月18日(土)午後

1時30分～3時30分 所 市民会館 定70人

申はがきに住所、氏名、電話番号を書い

て、長崎市環境政策課「緑のカーテン」係
(〒850-8685 桜町2-22)へ。

ファクス(FAX820・0316)でも可。
申(期限)4月13日(月)

講演・講座 国際理解講座
国際課 ☎829・1113

国際交流員が出身
国の文化や生活習

慣などを話します。
参加無料。期・テ

①4月16日(木)：北
京の紹介 ②4月

22日(水)：イギリ
スの階級制度 ③4

月23日(木)：韓国
ドラマの名?迷?

セリフ 時午後6時30分～7時30分 所

長崎ブリックホール3階会議室 申事前

に地球市民ひろばへ電話(☎842・
3783)かファクス(FAX842・3786)

で。当日参加も可。



講演・講座 中国家庭料理体験教室
国際課 ☎829・1113

国際交流員と一緒に、中国伝統の水餃子&
スープをつくりませんか? 日5月24日

(日)午前10時～午後1時 所 市民会館
定20人(抽選) 費500円 申はがきに

住所、氏名、年齢、性別、電話番号を書い
て、長崎市国際課「中国家庭料理」係

(〒850-8685 桜町2-22)へ。※
1枚につき1人限り。申(期限)4月30日

(木) 必着

60歳からの住まい「ケアハウス」

入居者募集!

一人当たり月額/77,710円～(収入に応じて異なります)

「ケアハウスみずほ」は軽費老人ホームの新しいタイプとして整備された60歳以上の方のための住まいです。食事、入浴、緊急時の対応等のサービスを生かし、ゆったりとした、やすらぎの生活空間をお楽しみ下さい。

●ご見学は随時受付けております。

社会福祉法人 実寿總會

お問合せ・お申込み
〒852-8052 長崎市岩屋町45番1号

ケアハウス **みずほ** ☎(095)855-1400

デイサービスセンター

みずほ

ご利用希望の方も同時受付中です。



対=対象 日=日時 期=期日・期間 時=時間 曜=曜日 所=場所 内=内容 テ=テーマ 講=講師
 定=定員 費=参加費・受講料 持=持ってくるもの 抽=抽選 申=申し込み 選=選考 他=その他 問=問い合わせ

特集

市政

長崎市民

プレゼント

生活情報

健康

子育て

福祉

講演・講座

もよおし

おしらせ

募集

見てみんな!

図書館通信

今月のおすすめ本



客の日常 (関口良雄 著/夏葉社)

古書店の店主による随筆集で、大好きな作家の家に突撃訪問する話や、父との思い出など、味わい深いエピソードが語られています。

登場する作家の素顔にゾーンとしたり、オチのある話に笑ったり、心がほぐれますよ。

本のタイトルは、長崎出身の作家、野呂邦暢氏より贈られた本に書かれた「客の日常より感謝をもって」から取られています。また、彼の随筆「夕暮の緑の光」などで、古書店のことが書かれているので一緒にこの本を読むのもオススメです。

新年度が始まりました。忙しいかたも、たまにはゆっくり図書館にきてくださいね(司書:岡田 典子)

図書館の催し

申し込み・問い合わせ=市立図書館
 〒850-0032 興善町1-1 ☎829-4946

こどもの読書週間 おはなし会(4歳~小学校中学年くらい)

日4月26日(日)午前11時~/5月9日(土)午後2時~/5月10日(日)午前11時~ ※約30分 費無料

赤ちゃんおはなし会

日5月7日(木)午前10時30分~、午前11時~、午後3時~ ※約30分

小さい子向けおはなし会(2~4歳くらい)

日4月9日(木)・23日(木)の午前11時~ ※約30分

大きい子向けおはなし会(3~6歳くらい)

日4月19日(日)、5月3日(祝)の午後3時~ ※約30分

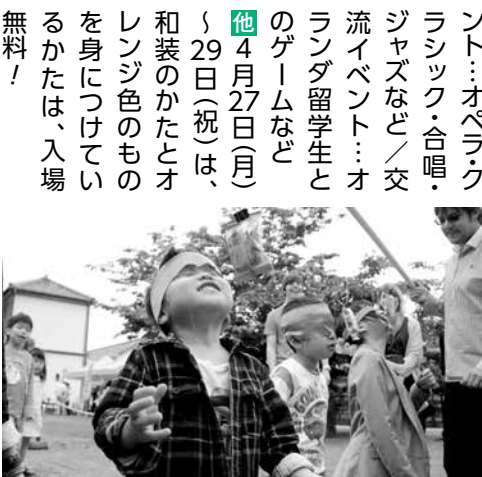

無料!

和装のかたとオレンジ色のものを身につけているかたは、入場料!

「オラニエとは、オランダのシンボルカラーであるオレンジ色のこと。日本とオランダ、そして世界との交流をお祝いするイベントです。日4月29日(祝)午前10時~午後4時 肉食のイベント:長崎の食(かまぼこ・ハトシ・パン・チーズ・ハムなど/音楽イベント:オペラウラシック・合唱・ジャズなど/交流イベント:オランダ留学生とのゲームなど) 他4月27日(月)~29日(祝)は、和装のかたとオレンジ色のものを身につけているかたは、入場料!

もよおし 出島オラニエ・フェスティバル 出島復元整備室 ☎829-1194

もよおし

長崎おもちゃ病院

廃棄物対策課 ☎829-1159



壊れたおもちゃを診察し、修理します。直接会場へ。期4月18日(土)1時(受付)午前10時~午後1時 所上長崎地区ふれあいセンター 費無料 ※交換した部品代をいただくことがあります。他修理できる

数に限りがありますので、多数の場合は早めに締め切ります。

もよおし 春だ!さるくだ!出かけよう! 長崎国際観光(コンベンション)協会 ☎811-0369

いづれも、申開催日の3営業日前の午後5時まで、電話かホームページ「長崎さるく」でお申し込みください。

◆犯科帳ゆかりの地さるく 犯科帳に遺るゆかりの地をさるく、お裁き内容、当時の社会の様子などを紹介します。期4月25日(土):西坂~中町公園 ※西坂公園 集合/5月16日(土):出島~湊公園 ※

出島集合 時午前10時~正午 定各20人 費500円

◆長崎にゆかりの深い長州の人々 吉田松陰や桂小五郎が訪れた長州藩士ゆかりの地を巡ります。日4月29日(祝)、5月4日(祝)の午前10時~午後0時30分 所(集合)長崎歴史文化博物館 定20人 費中学生以上500円

◆原子野紀行「浦上街道」後編 被爆地を縦断する街道沿いの被爆遺構や碑を訪ねます。日4月18日(土)午前10時~午後0時30分 所(集合)長崎駅ガイドステーション 定15人 費中学生以上500円

【理美容業界年商日本一の店】※日経MJ新聞第32回 サービス業総合調査より

CUT&PERM HOUSE

「ミルボン・ウエラ・ルベル」一流メーカー使用店

美容プラージュ

長崎店/長崎市万屋町4-13二葉ビル1F (営業時間)8:30~19:00 095-826-6825
 長崎駅前店/長崎市大黒町7-18穴見ビル1F (営業時間)8:30~19:00 095-824-8841
 長崎住吉店/長崎市住吉町4-1 (営業時間)8:30~19:00 095-849-6663

バーマ カットプロ付 3,240円 おしゃれ染め プロ付 4,320円
 カット プロ付 1,620円 縮毛矯正カットプロ付 8,640円
 白髪染め プロ付 3,240円 ■ロング料金は一切いただきません。(税込)

おすすめメニュー 酸性パーマ 7,560円 酸性ストレートパーマ 9,720円
 アイロンストレート プロ付 6,480円

本紙「広報ながさき」をご持参の方
 シャンプー (税込540円相当)
 無料サービス!
 (有効期限) 平成27年5月末日まで
 ※シャンプーのみのご利用はできません。

もよおし
企画展「シーボルトとオタクサ」
シーボルト記念館 ☎823-0707

シーボルトと植物の関わりを資料や写真パネルで紹介。期4月24日(金)〜6月14日(日) 時午前9時〜午後5時 ※最終入館は午後4時30分 所シーボルト記念館(鳴滝2丁目) 費大人1000円、子ども500円 他毎週月曜日休館。※5月4日(祝)は開館

もよおし
交流口帰りバスツアー
長崎国際観光コンベンション協会 ☎823-7423

いづれも、所(集合)JR長崎駅かもめ広場 申電話かホームページ「浪漫ながさき旅情報」でお申し込みください。定各25人 他昼食付

◆山ガイドと歩く多良山系トレッキング
期4月27日(月)、5月4日(祝) 時午前8時30分〜午後5時 講轟こだまの会 費大人5300円、小学生3900円

◆外海グリーンツーリズムド・口神父ゆかりの茶摘み・食体験 期5月9日(土)・16日(土) 時午前9時〜午後4時 講フェルム・ド・外海 費大人3600円、小学生2600円 持三角巾、エプロン

もよおし
特別展 LES ROSES
〜宮廷画家ルドウテの「バラ図譜」〜
長崎歴史文化博物館 ☎818-8366

天才植物画家として知られるルドウテの作品展。なかでも傑作とされる、ナポレオン皇妃が栽培した数々のバラを銅版画で描いた「バラ図譜」を中心に紹介。期4月25日(土)〜6月21日(日) 時

STARSHIP スターシップ
科学館の催し
〒852-8035 油木町7-2 ☎842-0505
<http://www.nagasaki-city.ed.jp/starship>

催し名など	内容
春の特別展「服部正志の衝撃!3Dアート展」〜とびだす魔法の絵画〜	5/10(日)まで 9:30~17:00 高校生以上600円 3歳~中学生400円
プラネタリウムのタベ(有料)	4/25(土)、5/9(土) 18:30~19:30 定員200人(先着、要申込)
ワンピース プラネタリウム 4/1(水)~7/5(日) ①10:00~(土・日・祝) ②13:00~	ドラえもん 宇宙ふしぎ大探検2 ~太陽系のひみつ 4/1(水)~3/31(木) 14:00~
	スーの物語 Waking The T.Rex 4/1(水)~7/17(金) ①11:00~(土・日・祝) ②16:00~
	今夜の星空解説 4/1(水)~3/31(木) 15:00~
夜間天体観望会(無料)	毎週土曜日 4月...19:00~21:00 5月...19:30~21:30 ※天候不良時中止。要問い合わせ

【休館日】4/6(月)・13(月)・20(月)・27(月)

もよおし
市民の森すーデー
森林体験館 ☎825-6705

午前10時〜午後6時 所長崎歴史文化博物館 費大人1100円、高校・大学生800円、小中学生400円

もよおし
春は楽しく、茶摘みやピザづくり
親子ふれあいのついで
日吉青年の家 ☎824-5017

対市内の小中学生を含む親子 日5月9日(土)午後1時〜10日(日)正午 ※1泊2日。※雨天決行 所日吉青年の家 定10家族(抽選) 費1人2500円 申往復はがきに、住所、参加者氏名、年齢(学年)、性別、電話番号を書いて日吉青年の

もよおし
心田庵「春の一般公開」
文化財課 ☎829-1193

新緑の季節、由緒ある日本庭園と茶室で日頃の喧噪を忘れて過ごしませんか?
期4月24日(金)〜5月10日(日) 時午前9時〜午後5時 ※入場は午後4時30分まで 費15歳以上3000円(中学生は無料) 他①抹茶サービス(有料) ②学芸員による歴史解説(4月30日(木)午前11時〜、5月9日(土)午前11時〜)



痛! 恥ずかしい! 「大腸ファイバー検査ができない方」に朗報です!

長崎県内初 カプセル内視鏡による大腸検査はじめました!

詳しくは、TEL.095-856-1112まで

救急告示病院
医療法人 厚生会
虹が丘病院

長崎市虹が丘町1番1号 [駐車場100台完備]
携帯・スマホからはQRコードよりアクセス
[ホームページ] www.nijigaoka.org

対=対象 日=日時 期=期日・期間 時=時間 曜=曜日 所=場所 内=内容 テ=テーマ 講=講師
 定=定員 費=参加費・受講料 持=持ってくるもの 抽=抽選 申=申し込み 選=選考 他=その他 問=問い合わせ

特集

市政

長崎市民

「ご意見」
 プレゼント

生活情報

健康

子育て

福祉

講演・講座

もよおし

おしらせ

募集

5月7日(木)～来年2月5日(金) ロープウェイを運休します

観光政策課 (☎829-1152)

待合所建て替えなどの工事のため、運休いたします。ご迷惑をおかけしますが、ご理解・ご協力をお願いします。

※代替手段など詳しくは、市ホームページ(「長崎ロープウェイ 運休」で検索)をご覧ください。



淵神社待合所完成イメージ

もよおし
 しまめぐり「双六IN高島」
 高島行政センター ☎896・3110

対家族やグループ 期5月17日(日)※荒天時は5月31日(日)に延期 所高島町時(受付)①大波止ターミナル午前8時②伊王島ターミナル午前8時15分※都合の良い場所を選んでください。①は午前8時50分、②は午前9時12分に船が出港 内マップを片手に、サイコロを振って島を巡り、クイズやゲームをしながらゴールへ! 定300人 費小学生以上200円 ※高島までの交通費が別途

おしらせ



中小企業の皆さんの
 各種経費の一部を助成します
 商業振興課 ☎829・1150

いづれも、対次の全てを満たす中小企業
 ①市内に本社か本店がある ②1年以上継続して事業を行っている ③市税や事業税、消費税などの未納がない ④過去3年間連続して、この補助をうけていない ※④は販路開拓支事業費補助金のみ 申商業振興課や市ホームページにある申請書などを提出。

◆特産品開発事業費補助金 福岡などの大都市圏で販路開拓・拡大を行うための、新たな特産品や技術の開発、既存の特産品の改良経費の一部を助成。内補助率2分の1以内。限度額100万円(対象事業総額50万円超200万円以下) 申(期限)5月29日(金)

◆販路開拓支援事業費補助金 県外や海外へ販路拡大を行うための、展示会や見本市、商談会などに出席する経費の一部を助成。内補助率2分の1以内。限度額国内20万円・国外50万円(欧米のみ60万円)

申(期限)平成28年2月29日(月)

おしらせ
 「中小企業創業資金」で
 低利の融資が受けられます
 商業振興課 ☎829・1150

市内に住所があり、市内で創業しようとするかたなどが利用できる融資制度です。融資限度額は1000万円(一定の要件を満たせば1500万円)、利率は固定1.4%です。他「中小企業創業資金」から名称が変わり、利用要件なども変わりました。詳しくは市ホームページをご覧ください(「長崎市 融資」で検索)。

おしらせ
 一輪等の軽自動車税
 市民税課 ☎829・1133

平成26年度の税制改正で、原動機付自転車や二輪車、一輪の小型自動車、三万!小型特殊自動車の税額を平成27年度から引き上げることが決定していましたが、平成27年度の税制改正で実施が1年先送りされることになりました。

したがって、広報ながさき12月号で、税額変更のお知らせをしていましたが、平成27年度の税額は従来のままになります。

おしらせ
 家畜の飼育者は報告を
 農業振興課 ☎820・6564

次の家畜(愛玩目的を含む)を1頭(羽)でも飼育するかたは、毎年1回、飼育状況報告が必要です。対①牛、シカ、馬、羊、豚、イノシシなど ②鶏、アヒル、ウズラ、キジなど 申農業振興課、支所、行政センターにある用紙を提出。申(期限)①4月15日(水)②6月15日(月)

有料老人ホーム

(サービス付き高齢者向け住宅) **モン・サン 琴海村松** 長崎市琴海村松町399 総戸数195戸

家賃・食費・共益費・水道
 状況把握生活相談費用
全部込み!

月額 68,350円~0円

敷金・一時金

医療法人 啓正会 ☎0120-03-4165 資料請求 無料 ●受付時間 平日AM9:00~PM6:00 土曜AM9:00~PM12:00

http://www.keiseikai.biz 啓正会 検索

●車椅子の方でも利用しやすいトイレは両開きになっていますので、状態に合わせて利用できます。(ウォッシュレットは設置しておりませんので、必要の方は別途ご相談下さい。)

キッチン・洗面台 ●高齢者の方々が洗面台としてだけでなくキッチンとしても使用できます。車椅子の方でも利用しやすいように、高さも低くしており、座って洗面、洗ひ物ができますので、とても便利です。

夫婦部屋も
 ございます

おしらせ 市有地を売却します

財産活用課 ☎829・1127

物件の案内と申込書は4月8日(水)から財産活用課や市ホームページで入手可。
申 申込書に必要書類を添えて提出。**申** (期間) 4月8日(水)午後1時~24日(金)他入札期間: 5月14日(木)~21日(木)

おしらせ 春は光化学オキシダントに注意!

環境政策課 ☎829・1156

◆**光化学オキシダントって何?** 工場の煙や自動車の排出ガスに含まれる窒素酸化物や炭化水素などが、太陽の紫外線で化学反応を起こして発生する酸化性物質の総称です。春は季節風などの影響で濃度が高くなるおそれがあります。大気中濃度が一定基準を超えると、防災行政無線などで注意を呼びかけます。

◆**注意報が発令になったら?**

屋外での運動は避けられた方がよいでしょう。病人や乳幼児、高齢者などは外出を控えてください。また、窓は閉めましょう。

おしらせ 芸術文化活動への助成

文化振興課 ☎842・3782

対 (通常枠) 次のいずれも満たす団体 ① 舞台芸術が美術についての継続的な活動を行うか、鑑賞事業を行う ② 市内に事務所と主な活動拠点がある ※前年度の助成団体は対象外 / (合併地区枠) 合併地区における文化協会または文化振興、地域コミュニティの醸成に寄与する事業を行う団体 **対** (事業) 平成27年度に市内で開催される舞台芸術や美術の催しなど

◆**対** (経費)

で、市民に広く公開する事業 会場使用料、舞台製作費など **内** (助成限度額) 30万円(助成対象経費から、収入を差し引いた額の2分の1以内) ※分野の異なる団体による共同事業の助成限度額は50万円 **申** 文化振興課、市役所本館案内所、公民館、市ホームページなどにある要望書を提出。 **申** (期限) 4月24日(金) 必着

おしらせ 国民年金のお知らせ

市民課国民年金係 ☎829・1137

◆**国民年金の届け出をお忘れなく** 会社などに就職したときや退職したとき、夫妻の扶養からははずれたときなど、国民年金の届け出が必要な場合があります。また、学生のかたで、本人の前年の所得が定額以下の場合、国民年金保険料の納付が猶予される学生納付特例制度があります。

◆**平成27年度の国民年金保険料は、月額1万5590円です**

日本年金機構から送られる納付案内書で、金融機関やコンビニエンスストアで納付してください。※口座振替やクレジットカードでの納付申込みもできます。詳しくは長崎南年金事務所(☎825・8705)へお尋ねください。

おしらせ ながさき住みよ家リフォーム補助

住宅課 ☎829・1189

対 市内に住宅を所有し、居住または居住予定で、市税の滞納がないかた **内** (補助要件) ① 補助対象となる工事費20万円(税抜き)以上 ② 補助金交付決定後着工する ③ 平成28年2月29日(月)までに工事が完了し、工事費を支払う ④ 市内に本社があ

◆**対** (経費)

る法人か、市内に住所がある個人施工業者が施工する **費** (補助) 対象工事費の10%(限度額10万円) **申** 住宅課、行政センター、支所、市ホームページにある申請書を提出。 **申** (期限) 12月28日(月) ※予算がなくなり次第終了。 **他** 詳しくはお尋ねください。

おしらせ 老朽危険空き家対策

まちづくり推進室 ☎829・1272

老朽化し、周辺への危険性が大きい空き家を除却して、広場などの公共空間として整備します。 **対** 次のいずれも満たすこと ① 建物と土地を市に寄附できる ② 地域住民が、整備された公共空間を日常的に維持管理できる **期** (受付) 4月13日(月)~5月15日(金) **他** 対象区域や申込方法など詳しくはお尋ねください。

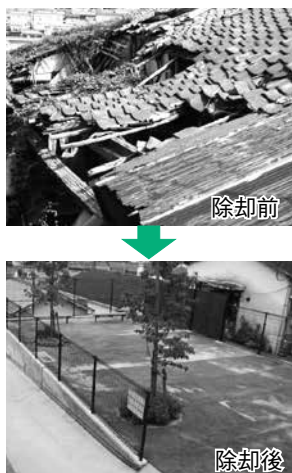

おしらせ 建築物や看板などの維持管理はしっかりと!

各問い合わせ先

建築物や屋外広告物(看板などの維持管理は、所有者や管理者が責任を持って行わなければなりません。

維持管理を怠ると、瓦や外壁、看板などが落下して、歩行者や周囲の建物などに危害

介護福祉士 実務者研修
教育訓練給付金制度対象講座

毎月開講

受講料: 88,000円
(会員施設・ヘルパー2級資格者の場合)

定員 20名
(先着順受付) ※詳細はお問い合わせ下さい

“だいじょうぶ認知症”
講師に和田行男氏を迎えて開催!!

■日時 平成27年4月18日(土)
13:30~16:30

■場所 NBCビデオホール

定員30名 入場無料

認知症ケアの革命児

ご利用者の「ゆたかに、安らかに、自分らしい生活」を支援します。 社会福祉法人救護会 介護のサンハイツ ☎095-843-3812 (お問い合わせ) 担当/山田・本田 介護のサンハイツ 検索

対=対象 日=日時 期=期日・期間 時=時間 曜=曜日 所=場所 内=内容 テ=テーマ 講=講師
 定=定員 費=参加費・受講料 持=持ってくるもの 抽=抽選 申=申し込み 選=選考 他=その他 問=問い合わせ

特集
 市政
 長崎市民
 プレゼント
 生活情報
 健康
 子育て
 福祉
 講演・講座
 もよおし
 おしらせ
 募集

もれなく投票に行きましょう!

選挙管理委員会 (☎821-3520)

長崎県議会議員一般選挙

投票日 4月12日(日)午前7時～午後8時
 ※高島・池島地区は、4月11日(土)午前7時～午後6時

長崎市議会議員一般選挙 長崎市長選挙

投票日 4月26日(日)午前7時～午後8時
 ※高島・池島地区は、4月25日(土)午前7時～午後6時

投票日に投票ができない人は、期日前投票ができます。

を及ぼす可能性があります。
 店舗の看板が落下し、通行人が負傷する事故も報告されています。特に観光地や商店街など、人が多く集まる場所でのそのようなことが起こった場合には、その被害も甚大となります。

建築物の所有者などが管理責任を果たさず、他人に損害を与えたときは、強風などの災害による事故であっても賠償責任が生じる場合があります。事故が起きる前に早めの対策をお願いします。

① 建築の専門家に相談し補修しましょう。
 ② 老朽の著しい建築物は、建築の専門家や解体業者に相談し除却を検討しましょう。
 ③ 建築物の壁や敷地内などに表示している「屋号」や「案内看板」などは原則、許可が必要ですが、また、公道上空に張り出す場合は、道路占用許可が必要です。詳しくは各課窓口へお尋ねを。 問 建築指導課 (☎829

・1174)、まちづくり推進室(☎829・1177)、土木総務課(☎829・1162)

おしらせ
都市計画決定及び変更(案)の縦覧
 都市計画課 ☎829・1169

◆長崎都市計画第一種市街地再開発事業の決定/長崎都市計画高度利用地区の変更※いずれも新大工町・伊勢町 期 4月17日(金)～5月1日(金) 時 午前8時45分～午後5時30分 曜 土・日・祝を除く 所 都市計画課・まちづくり推進室(商工会館5階) 他 縦覧期間中に意見書を提出可(5月1日(金)必着)。

おしらせ
「全国農地ナビ」がスタート
 農業委員会 ☎820・6561

農地の有効利用などをしやすくするため、4月から市街化区域を除く農地は、公表項目(所在地、地目、面積など)を農業委員会窓口で閲覧できるようになりました。また、4月中にインターネット上で農地情報(所在地、地目、面積など)を確認できる「全国農地ナビ」がスタートします。

大募集



大募集
職場や学校、グループの勉強会に講師を呼びませんか(派遣講座)
 男女共同参画推進センター ☎826・0018

セクハラ・DVの防止、男女共同参画などのテーマで研修会を開催してみませんか(テーマの例:男女の対等な関係づくり、

働きやすい職場環境づくり、子どもの男女交際など)。専門の講師を派遣します。費用無料。対市内を中心に活動している事業所や団体など ※原則15人以上参加できること 日 原則平日の午前10時～午後4時の間で2時間程度 所 会場は準備してください。他 事前に、テーマ・日時などをご相談ください。

大募集
市民企画講座を募集
 男女共同参画推進センター ☎826・0018

男女共同参画に関する講座を企画しませんか。講師謝礼金など、市が一部負担します。対市内を中心に活動していて、講座の企画から準備、実施までを主体的にできる団体やグループなど テ 男女共同参画の推進に関して広く市民に問題提起できる内容 他 申込方法など詳しくはお尋ねください。申(期限)11月30日(月)

大募集
青少年・ピースボランティアの募集
 被爆継承課 ☎844・3913

被爆の実相や平和の尊さについて学び、伝えていく活動をします。対15歳以上30歳未満のかた(中学生を除く) 所 原爆資料館ほか 内 土・日曜日に開催する学習会(月1～2回、2時間程度)、平和関連行事でのボランティア、広島・鹿児島・沖縄への派遣研修など 申はがきに住所、氏名(ふりがな)、年齢、電話番号を書いて、長崎市被爆継承課(〒852-1811 平野町7-18)へ。電話、ファクス(☎846・5170)でも可。随時受付。他 4月25日(土)に原爆資料館でオリエンテーションを開催予定。

女性専用 内視鏡を使わない 大腸がん検診

スタッフは全て女性

大腸3D検診ハンドブック 無料でお届けします。
 検査費等、詳しくはハンドブックに同封の料金表に記載しています。

大腸3D-CT検査費用 **19,500円**

あたらしい大腸CT検査のしくみ

①CTをとって検査終了 ※CTをとる前に簡単な前処置が必要です。
 ②とったCT画像
 ③CT画像から大腸を立体化
 ④大腸内の3D画像を医師が診断

大腸3D-CT検査費用 **19,500円**

マルチスライスCT装置

ここがいちおし!大腸3D検査 4つのポイント

- ① 仕事中でも気軽に受けられる
- ② 内視鏡をおしりから入れない
- ③ 下剤を多量に飲まなくてすむ
- ④ 女性スタッフだけ

啓正会 健診部 (清水病院内) ☎0120-03-4165

受付時間 平日9:00～18:00、土曜9:00～12:00
 〒851-2102 長崎県西彼杵郡津町浜田572
<http://keiseikai/biz/> 啓正会

大募集 市民活動支援補助金

市民協働推進室 ☎829・1125

市民活動団体の公益的な事業や人材育成に対して助成します。事前に市民活動センター「フタナ」への団体登録が必要。申(期限)5月8日(金)必着 ※人材育成補助金は随時受付 他本補助金の前年度活動報告会・説明会を4月18日(土)午後1時30分から市民会館で開催します。

市民活動スタート補助金	
対象	設立3年未満の団体が行う事業
内容	補助対象経費の5分の4(上限10万円、1団体1回限り)を補助
市民活動ジャンプ補助金	
対象	1年以上継続している団体が行う事業
内容	補助対象経費の4分の3(1回目)、3分の2(2回目)、2分の1(3回目)(上限50万円、年度内において1団体1回限り、通算3回まで)を補助
市民活動人材育成補助金	
対象	1年以上継続している団体が、人材育成研修などへ会員を派遣する経費
内容	経費の2分の1(1人につき上限5万円、年度内において1団体2人まで)を補助

大募集 長崎伝習所の塾生募集

市民協働推進室 ☎829・1125

長崎を元気で魅力あるまちにするために、市民と行政が力を合わせて調査・研究活動を行う長崎伝習所「塾」。平成27年度は5つの塾で塾生を募集します。対市内にお住まいか、通勤・通学しているか 期5月(予定)～来年3月末 内 ①コントラクトブリッジ塾 ②アートマニアながさき塾 ③長崎ビワ感動塾 ④高島グラバー別邸調査・研究塾 ⑤わが町公園の元気塾 申市

民活動センターフタナ(馬町)、市役所本館案内所、行政センター、支所、市ホームページにある申込用紙を提出。申(期限)4月30日(木)必着 他各塾の詳しい内容は、市民活動センターフタナや、長崎伝習所のホームページなどで確認できます。

大募集 自動販売機設置者の募集

財産活用課 ☎829・1127

公共施設に自動販売機を設置するかたを募集します。申入札参加申請書を提出してください。※物件の案内と申請書は、4月14日(火)から財産活用課またはホームページで入手可。申(期間)4月14日(火)～5月11日(月) 他設置者は一般競争入札で決定。

大募集 親子記者の募集

平和推進課 ☎844・9923

平和祈念式典などを取材する「親子記者」を募集します。対市内在住の小学生(4年生以上)とその保護者 定全国で9組 期8月8日(土)～11日(火) 申(期限)5月13日(水) 他詳しくは、「日本非核宣言自治体協議会」ホームページで。

大募集 禁煙宣言の飲食店募集!

健康づくり課 ☎829・1154

たばこの煙を気にせず食事が楽しめる、店内禁煙・敷地内禁煙の飲食店を随時募集中! 飲食店の情報は、市ホーム



ページで健康づくりに取り組んでいるお店として紹介します。申健康づくり課か、市ホームページにある申込用紙を提出してください。

大募集 棚田オーナー募集

外海行政センター ☎0959・24・0211

日本の棚田百選の「大中尾棚田」で、米作りを体験したいかたを募集。期6月～10月 内米作り(田植え、草取り、草刈り、稲刈り、脱穀) 定50組 費年間一〇三万円(収穫後にお米30kgと特産品の特典付き) 申大中尾棚田保全組合事務局へ電話 ☎0959・24・0235) かファクス ☎0959・24・0281) で。申(期限)4月20日(月)

大募集 ラウンジコンサート出演者募集

文化振興課 ☎842・3782

対市内にお住まいか、通勤・通学または市内で音楽活動をしている個人とグループ ※ジャンル・年齢は問いません 期7月～3月の各月に1回開催。時午後7時～9時 定40組程度 申長崎ブリックホール、市役所本館案内所、行政センター、支所などにある申込用紙を提出。申込用紙は4月中旬から配布。申(期限)5月29日(金)消印有効 他詳しくは申込要領をご確認ください。

大募集 ご意見を募集します (パブリックコメント)

各問い合わせ先

いづれも、対市内にお住まいか、通勤・通学しているかた、納税義務者、本件に利

ケアハウス びわの園

心やすらぐ 悠々自適な暮らしが始まりました。
お1人でも「安心」、「快適」の住まい。

お問い合わせ 社会福祉法人 朋永会

入居申し込み受付中!!

※ご見学は随時受付していますので、お気軽にどうぞ。

全室南向き ●一人当たり費用(月額・食費込)
約76,000円～[一時金不要]

●お問い合わせ ☎095-834-6030



MOGI びわの園 Bivawano Sono

〒851-0241 長崎市茂木町51番地1

ケアハウス びわの園
TEL.095-834-6030

特別養護老人ホーム びわの園 TEL.095-836-2800

介護の必要な方は、こちらまでお申し込み下さい。

都心に近く、静かで豊かな自然に囲まれています。

対=対象 日=日時 期=期日・期間 時=時間 曜=曜日 所=場所 内=内容 テ=テーマ 講=講師
 定=定員 費=参加費・受講料 持=持ってくるもの 抽=抽選 申=申し込み 選=選考 他=その他 問=問い合わせ

特集 市政 長崎市民 プレゼント

生活情報 健康 子育て 福祉

講演・講座 もよおし

おしらせ

募集

いずれも、**対**次の①～④を満たすかた①20歳以上で市内にお住まいか、通勤・通学している②ほかの附属機関等の委員ではない③ほかの附属機関等の委員に申し込んでいない④公務員、議員ではない **申**各応募先、市役所本館案内所、行政センター、支所、ホームページにある応募用紙に、テーマに沿った800字程度の小論文を添え、各応募先へ。

◆長崎市文化振興審議会 期(任期)委嘱日から2年間 内(審議)年数回 **テ**長崎市における芸術文化振興について **定**若干名 **申**(応募先)長崎市文化振興課(〒852-18104 茂里町2-38) **選**結果5月中旬までに本人に通知。 **申**(期限)

大募集 附属機関の委員を募集します 各問い合わせ先

害関係のあるかた **所**(閲覧)素案については各応募先、行政センター、支所、市ホームページなどで確認可。 **申**閲覧場所、市ホームページにある意見記入用紙を各応募先へ郵送かファクスで提出。市ホームページ内の応募フォームでも可。 **他**匿名や電話での応募は不可。

◆長崎市地域防災計画修正案 **申**(期限)4月30日(木) **申**・岡防炎危機管理室(☎822-0480 FAX820-0108)

◆農業委員会の全般的活動についての「平成26年度の目標及びその達成に向けた活動の点検・評価」(案)と「平成27年度の目標及びその達成に向けた活動計画」(案) **申**(期間)4月8日(水)～5月7日(木) **申**・岡農業委員会(☎820-6561 FAX823-3452)

MINI ミニ情報

長崎春の伊勢海老まつり(1日限定!)
 4月26日(日)午前10時～午後3時、でじま朝市(出島ワーフ内)で。伊勢海老直売、伊勢海老味噌汁販売、その他水産加工品販売など。問=長崎地区漁業士会事務局(☎850-6371)

文教親子広場「この指とまれ」参加者募集!
 2歳半～3歳半の未就園児を対象にした自由遊びや読み語り。長崎大学文教キャンパス内で実施。参加無料。5月～来年2月の毎週水曜日の午前10時30分～正午。親子10組程度。はがきに住所、親子の氏名・年齢、電話番号を書いて、4月24日(金)までに長崎大学教育学部 森野氏(〒852-8521 文教町1-14)へ。問=長崎大学教育学部 森野氏(☎819-2405)

留学生のためのホストファミリー募集
 長崎外国語大学で日本語や日本文化の勉強をしている欧米の留学生をホームステイさせてもらえる家族を募集しています。期間は9月16日(水)から約5カ月間。謝礼金月額7万円(朝夕食事代、光熱費含む)。4月30日(木)までに長崎外国語大学へ。問=同大学国際交流センター事務室(☎840-2002)

長崎ばら展
 5月9日(土)午前10時～午後6時、10日(日)午前9時30分～午後4時、長崎新聞文化ホールで。入場無料。問=長崎ばら会 大柳君代会長(☎0957-22-3236)

4月24日(金)必着 **問**文化振興課(☎842-3782)

◆長崎市人権教育・啓発審議会 期(任期)委嘱日から2年間 内(審議)平成27年度は4回程度、平成28年度は2回程度 **テ**これからの人権教育・啓発について **定**若干名 **申**(応募先)長崎市人権男女共同参画室(〒850-0874 魚の町5-1) **選**5月上旬までに本人に通知。 **申**(期限)4月22日(水)必着 **問**人権男女共同参画室(☎826-0018)

◆長崎市水産振興計画審議会 期(任期)委嘱日から2年間 内(審議)年数回 **テ**「長崎の魚に対する思い」か、「長崎の魚をもっと活かすために必要なこと」のどちらか一つを選択 **定**2人 **申**(応募先)長崎市水産振興課(〒850-0037 金屋町9-13) **選**5月下旬までに本人に通知。 **申**(期間)4月10日(金)～24日(金)

消印有効 **問**水産振興課(☎820-6563)

◆長崎市総合計画審議会 期(任期)委嘱日から2年間 内(審議)年20回程度 **テ**私が考える長崎市のまちづくりの課題と解決策 **定**5人程度 **申**(応募先)長崎市都市経営室(〒850-18685 桜町2-22) **選**5月中旬までに本人に通知。 **申**(期間)4月10日(金)～30日(木) **問**都市経営室(☎829-1111)

◆長崎市地域コミュニティ推進審議会 期(任期)委嘱日から2年間 内(審議)平成27年度は7回、平成28年度は4回予定 **テ**私が考える地域コミュニティの活性化策について **定**2人 **申**(応募先)長崎地域コミュニティ推進室(〒850-18685 桜町2-22) **選**5月下旬までに本人に通知。 **申**(期間)4月30日(木)必着 **問**地域コミュニティ推進室(☎829-1203)

2015年3月1日東長崎に土・日・祝日も営業の障がい福祉サービス生活介護事業所「すみれ舎」オープン

365日営業

すみれ舎
 見学体験随時受付
 095-839-5110
 長崎市田中町907

<http://sumiresha.wix.com/jokokai>