

用途地域指定・変更箇所一覧

図面番号	箇所名	現行	変更後	面積 (ha)
1	畝刈町	第一種低層住居 専用地域	廃止	-1.09
2	鳴見町	準工業地域	廃止	-0.67
3	向町	第一種低層住居専用 地域	廃止	-1.95
4	手熊町	第一種住居地域	廃止	-2.58
5	小江原3丁目、5丁目	指定なし	第一種住居地域	3.48
6	小江原3丁目、4丁目、5丁目	指定なし	第一種住居地域	3.85
7	油木町、小江原1丁目	第一種低層住居 専用地域	廃止	-1.64
8	大園町、滑石2丁目、葉山2丁目	第一種低層住居 専用地域	廃止	-4.39
9	油木町、西町	第一種中高層住居 専用地域	廃止	-1.28
10	立岩町、岩見町	指定なし	第二種住居地域	0.49
11	淵町	第一種住居地域	廃止	-1.42
12	西泊町	第一種住居地域	廃止	-2.89
13	神ノ島町3丁目	指定なし	第一種住居地域	0.18
14	新戸町3丁目、上戸町2丁目	指定なし	準住居地域	0.15
15	小ヶ倉町2丁目、3丁目	準住居地域	廃止	-0.10
		第一種住居地域		-1.53
16	小ヶ倉町3丁目	指定なし	準工業地域	5.47
17	毛井首町、土井首町	第一種住居地域	廃止	-1.12
18	毛井首町	指定なし	工業地域	0.12
19	深堀町4丁目、5丁目	第一種住居地域	廃止	-2.87

図面番号	箇所名	現行	変更後	面積 (ha)
20	香焼町	工業専用地域	廃止	-6.81
21	香焼町	工業専用地域	廃止	-2.24
		第一種住居地域		-1.86
22	三ツ山町	第一種低層住居 専用地域	廃止	-1.10
23	三川町、西山台2丁目	第一種低層住居 専用地域	廃止	-1.68
24	立山5丁目	第一種中高層住居 専用地域	廃止	-1.17
25	鳴滝3丁目	第一種中高層住居 専用地域	廃止	-0.04
26	かき道1丁目	指定なし	準工業地域	0.13
27	戸石町、かき道3丁目、4丁目	第二種住居地域	廃止	-0.06
		第一種中高層住居 専用地域		-2.46
28	東町、上戸石町	第二種住居地域	廃止	-0.45
		第一種中高層住居 専用地域		-1.35
29	東町	第一種低層住居 専用地域	廃止	-2.16
30	東町	第一種住居地域	廃止	-0.53
		第一種中高層住居 専用地域		-3.10
31	現川町	第一種低層住居 専用地域	廃止	-0.71
32	現川町	第一種低層住居 専用地域	廃止	-2.78
33	現川町	第一種低層住居 専用地域	廃止	-3.26
34	滑石4丁目	指定なし	準住居地域	0.40
35	西山4丁目	第一種住居地域	廃止	-0.04
36	西山2丁目	第一種住居地域	廃止	-0.18
37	田中町	指定なし	準工業地域	5.09
	合計			-36.15

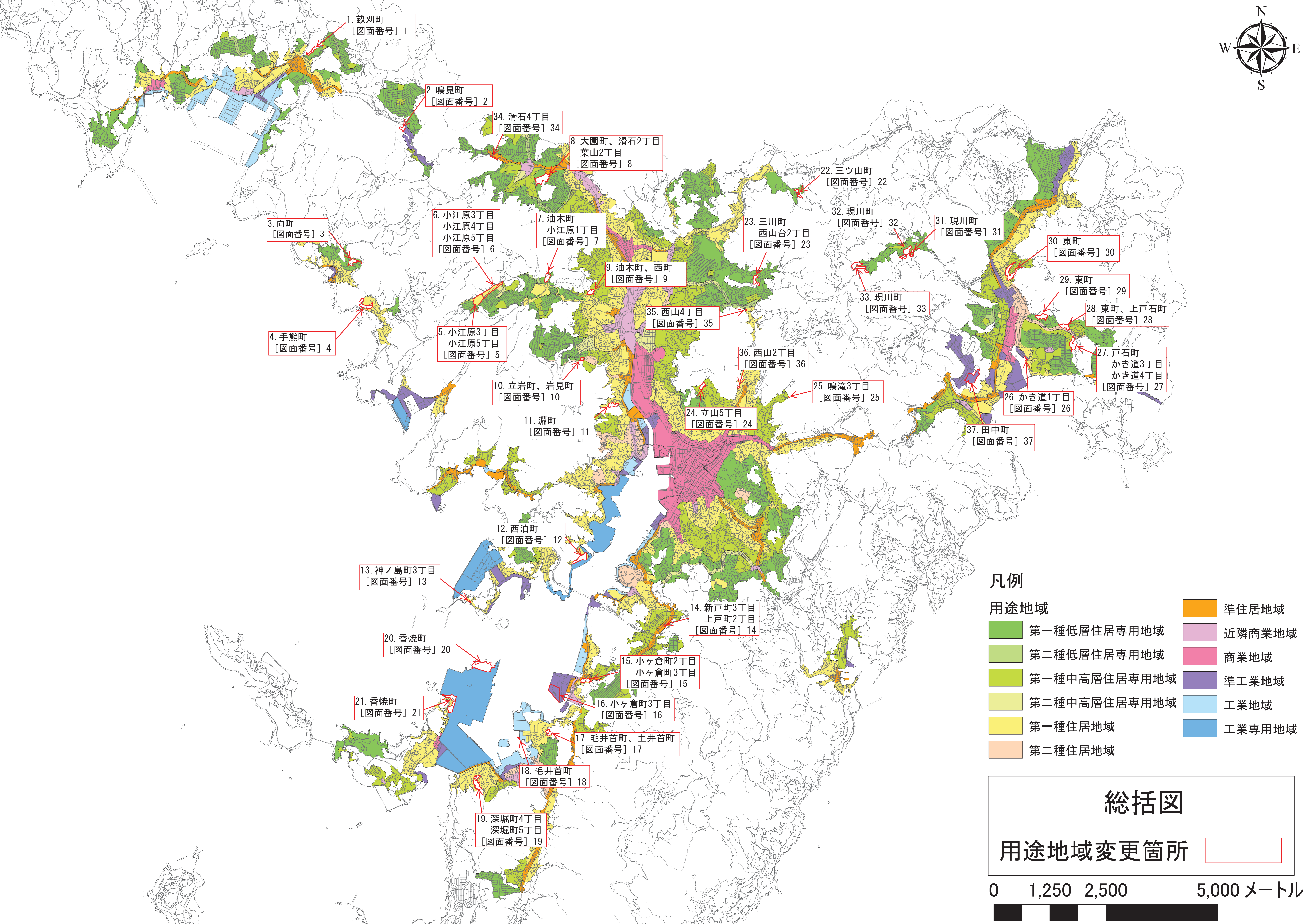

1. 畝刈町
[図面番号] 1

2. 鳴見町
[図面番号] 2

34. 滑石4丁目
[図面番号] 34

8. 大園町、滑石2丁目
葉山2丁目
[図面番号] 8

22. 三ツ山町
[図面番号] 22

3. 向町
[図面番号] 3

6. 小江原3丁目
小江原4丁目
小江原5丁目
[図面番号] 6

7. 油木町
小江原1丁目
[図面番号] 7

23. 三川町
西山台2丁目
[図面番号] 23

32. 現川町
[図面番号] 32

31. 現川町
[図面番号] 31

30. 東町
[図面番号] 30

4. 手熊町
[図面番号] 4

5. 小江原3丁目
小江原5丁目
[図面番号] 5

9. 油木町、西町
[図面番号] 9

36. 西山2丁目
[図面番号] 36

33. 現川町
[図面番号] 33

29. 東町
[図面番号] 29

28. 東町、上戸石町
[図面番号] 28

10. 立岩町、岩見町
[図面番号] 10

24. 立山5丁目
[図面番号] 24

25. 鳴滝3丁目
[図面番号] 25

26. かき道1丁目
[図面番号] 26

27. 戸石町
かき道3丁目
かき道4丁目
[図面番号] 27

11. 淵町
[図面番号] 11

12. 西泊町
[図面番号] 12

13. 神ノ島町3丁目
[図面番号] 13

14. 新戸町3丁目
上戸町2丁目
[図面番号] 14

20. 香焼町
[図面番号] 20

15. 小ヶ倉町2丁目
小ヶ倉町3丁目
[図面番号] 15

21. 香焼町
[図面番号] 21

16. 小ヶ倉町3丁目
[図面番号] 16

17. 毛井首町、土井首町
[図面番号] 17

18. 毛井首町
[図面番号] 18

19. 深堀町4丁目
深堀町5丁目
[図面番号] 19

凡例

用途地域		準住居地域
第一種低層住居専用地域	近隣商業地域	
第二種低層住居専用地域	商業地域	
第一種中高層住居専用地域	準工業地域	
第二種中高層住居専用地域	工業地域	
第一種住居地域	工業専用地域	
第二種住居地域		

総括図

用途地域変更箇所

0 1,250 2,500 5,000メートル





豊洋台丁目

1. 第一種低層住居専用地域 (100/50)
→廃止 1.09ha

畝刈町

	用途地域変更箇所		第二種住居地域
	町丁界		準住居地域
用途地域			近隣商業地域
	第一種低層住居専用地域		商業地域
	第二種低層住居専用地域		準工業地域
	第一種中高層住居専用地域		工業地域
	第二種中高層住居専用地域		工業専用地域
	第一種住居地域		



2. 準工業地域 (200/60)
→廃止 0.67ha

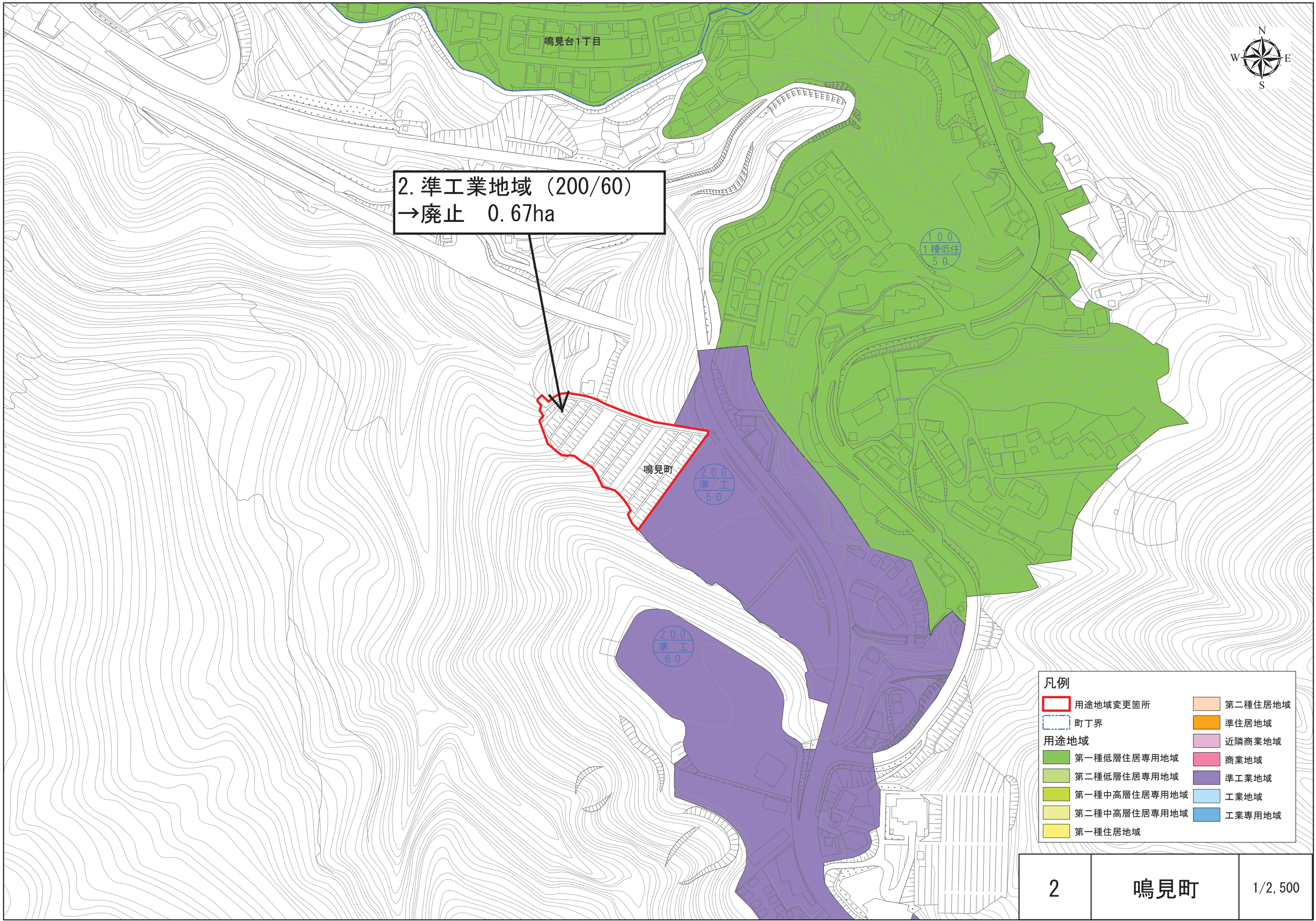

凡例	
用途地域変更箇所	第二種住居地域
町丁界	準住居地域
用途地域	
第一種低層住居専用地域	近隣商業地域
第二種低層住居専用地域	準工業地域
第一種中高層住居専用地域	工業地域
第二種中高層住居専用地域	工業専用地域
第一種住居地域	



3. 第一種低層住居専用地域 (100/50)
→廃止 1.95ha

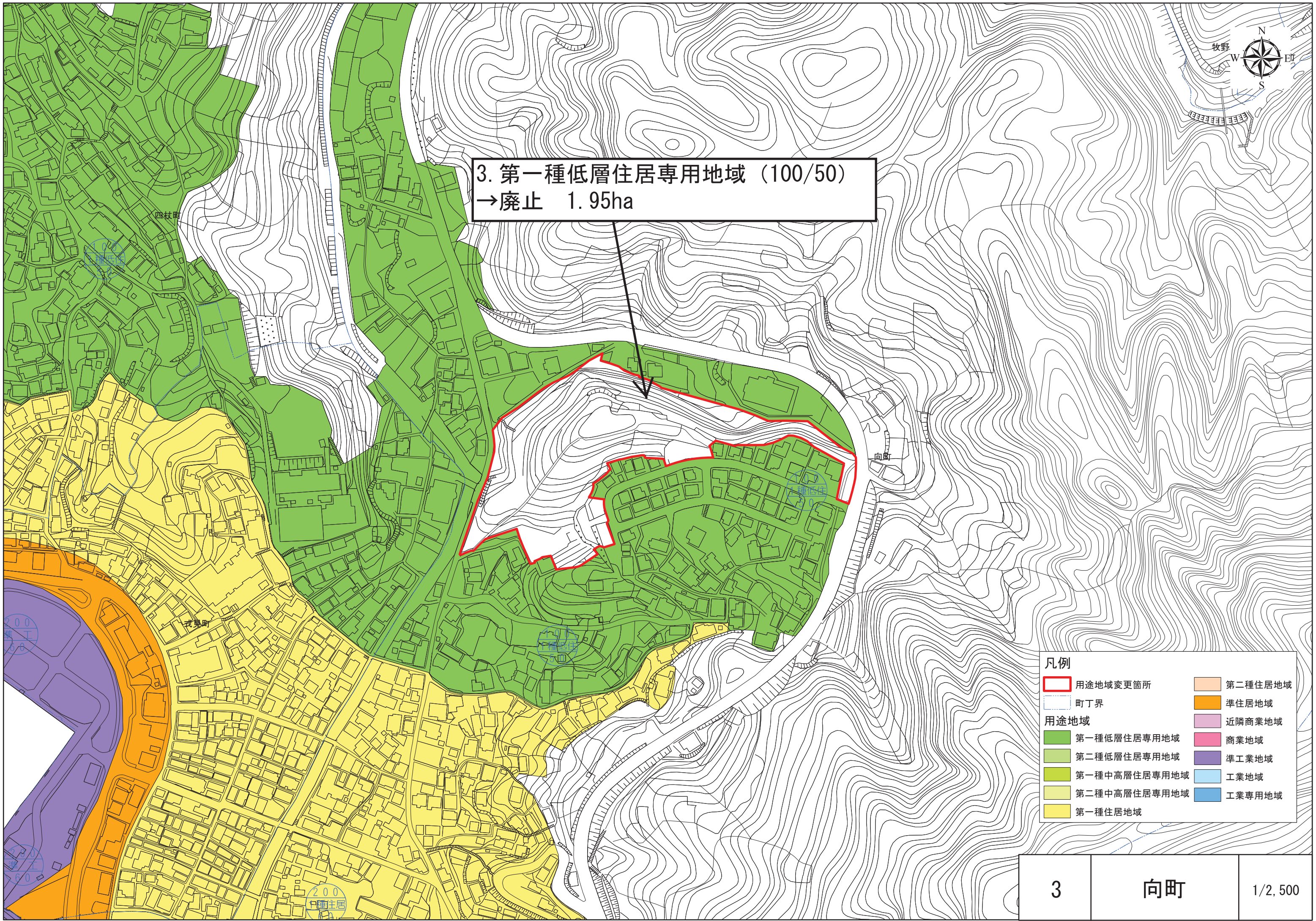

凡例	
	用途地域変更箇所
	町丁界
用途地域	
	第一種低層住居専用地域
	第二種低層住居専用地域
	第一種中高層住居専用地域
	第二種中高層住居専用地域
	第一種住居地域
	第二種住居地域
	準住居地域
	近隣商業地域
	商業地域
	準工業地域
	工業地域
	工業専用地域



4. 第一種住居地域 (200/60)
→廃止 2.58ha

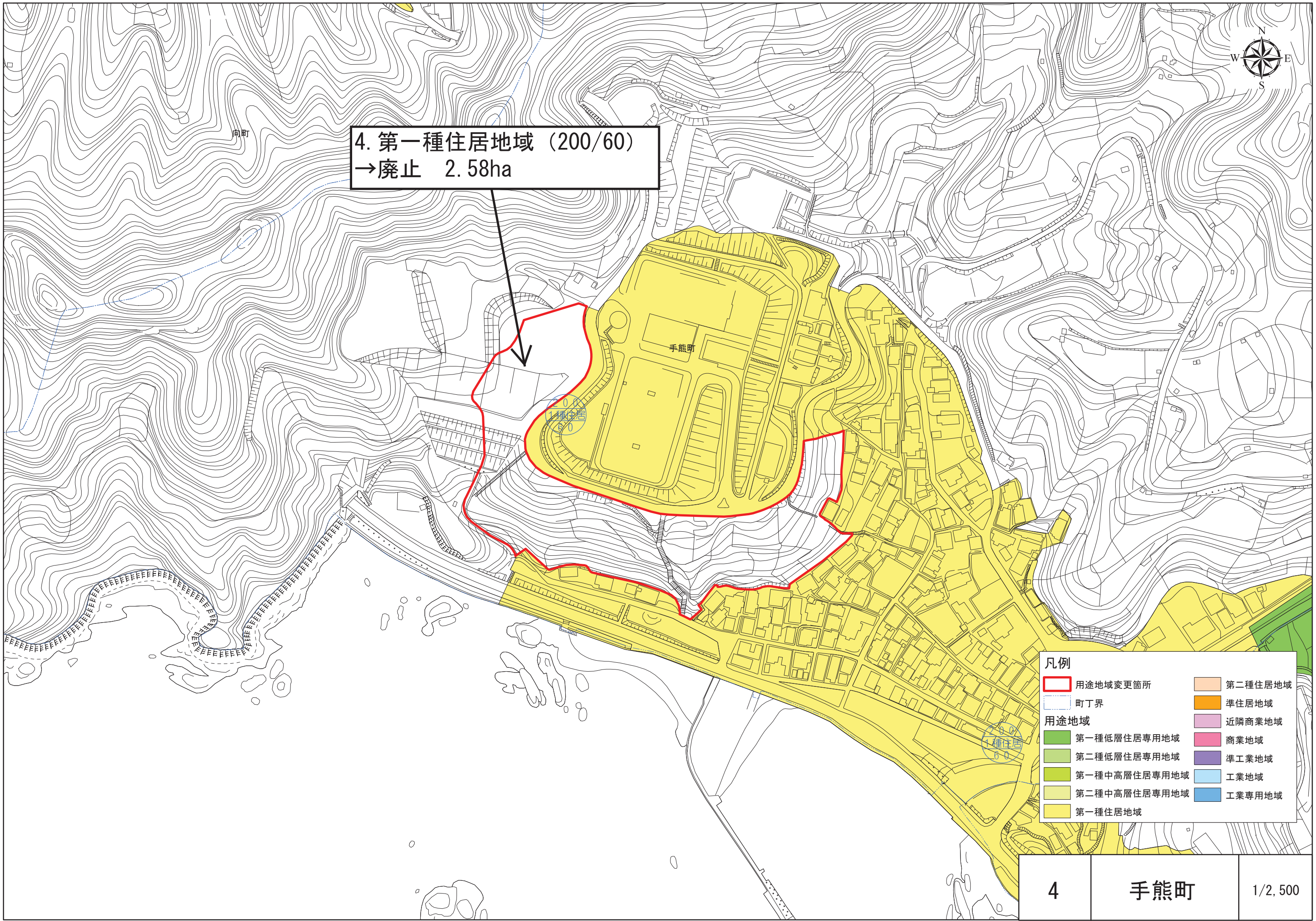

凡例	
用途地域変更箇所	第二種住居地域
町丁界	準住居地域
用途地域	
第一種低層住居専用地域	近隣商業地域
第二種低層住居専用地域	商業地域
第一種中高層住居専用地域	準工業地域
第二種中高層住居専用地域	工業地域
第一種住居地域	工業専用地域

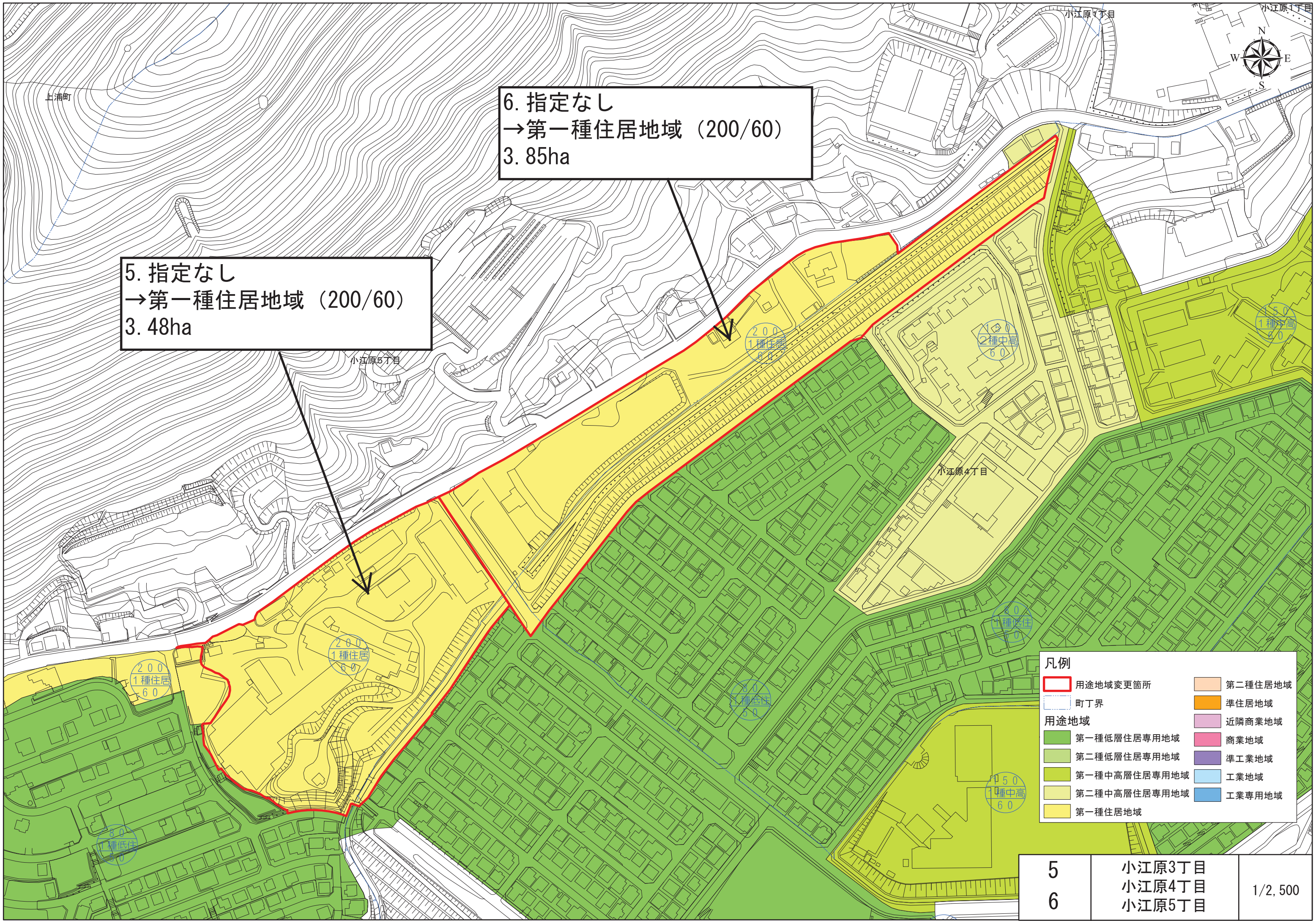

6. 指定なし
 →第一種住居地域 (200/60)
 3. 85ha

5. 指定なし
 →第一種住居地域 (200/60)
 3. 48ha

凡例

	用途地域変更箇所		第二種住居地域
	町丁界		準住居地域
用途地域			近隣商業地域
	第一種低層住居専用地域		商業地域
	第二種低層住居専用地域		準工業地域
	第一種中高層住居専用地域		工業地域
	第二種中高層住居専用地域		工業専用地域
	第一種住居地域		



錦3丁目

西町

油木町

7. 第一種低層住居専用地域 (100/50)
→廃止 1.64ha

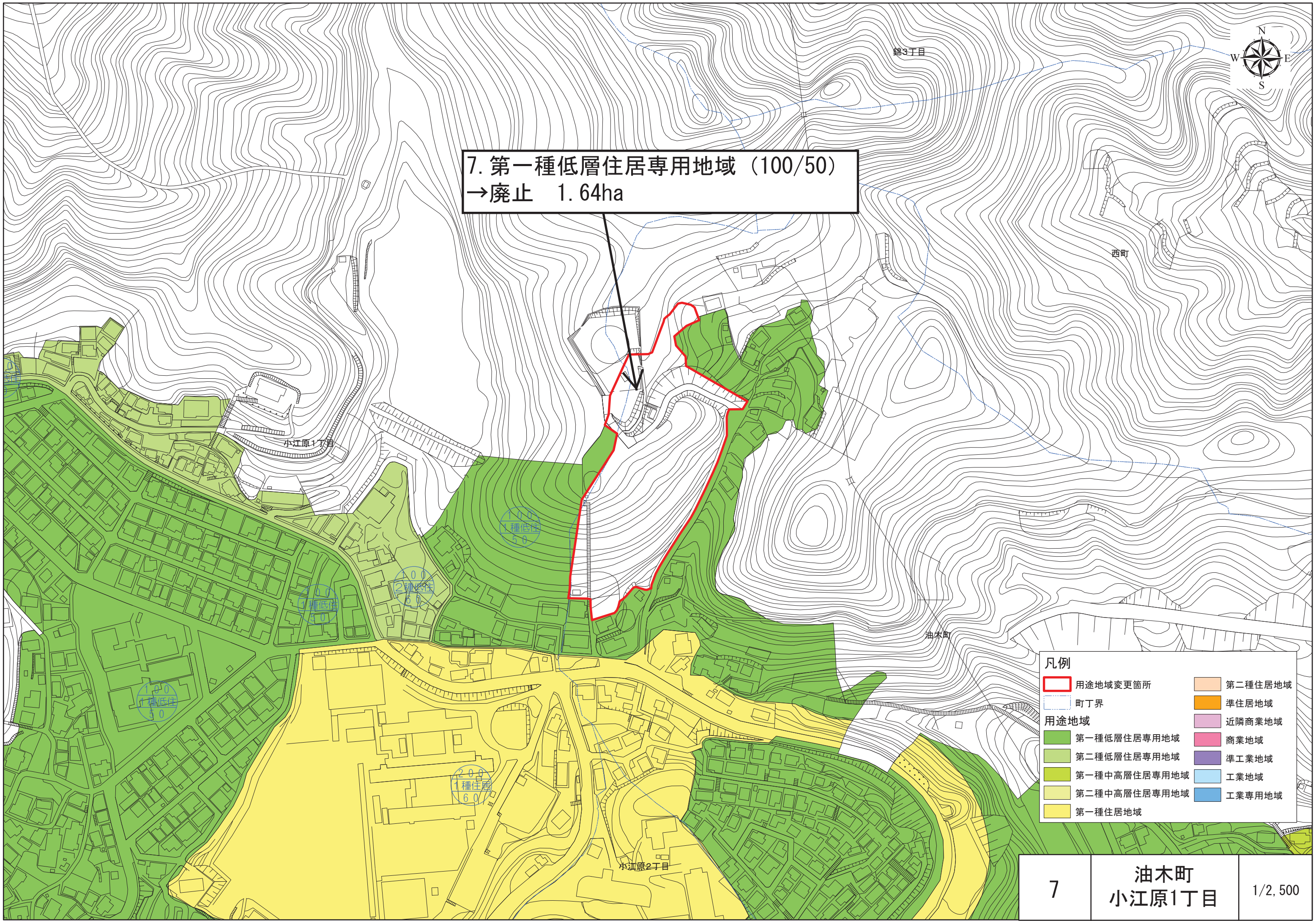

凡例	
	用途地域変更箇所
	町丁界
	第一種低層住居専用地域
	第二種低層住居専用地域
	第一種中高層住居専用地域
	第二種中高層住居専用地域
	第一種住居地域
	第二種住居地域
	準住居地域
	近隣商業地域
	商業地域
	準工業地域
	工業地域
	工業専用地域

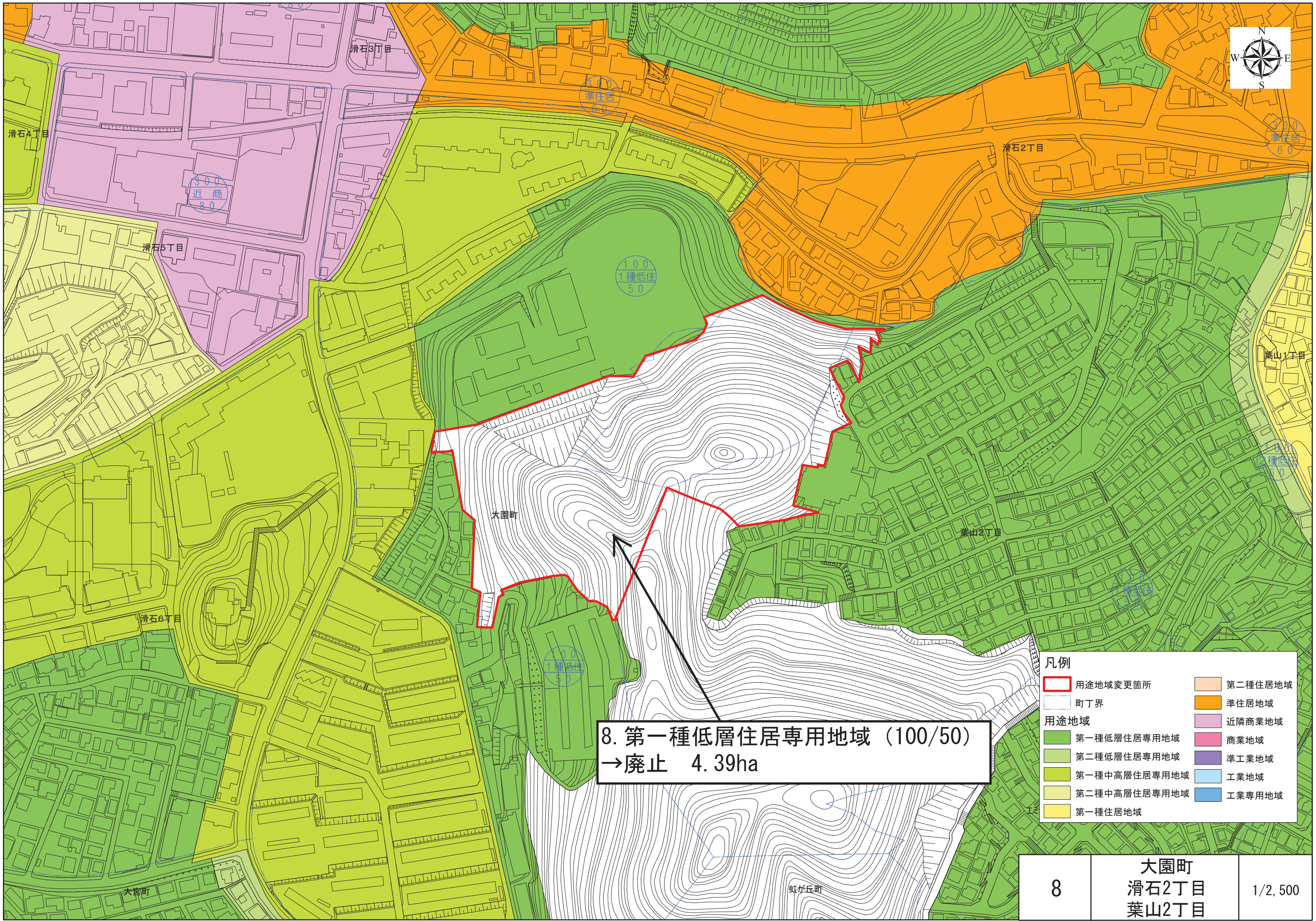
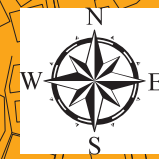

8. 第一種低層住居専用地域 (100/50)
→廃止 4.39ha

凡例	
	用途地域変更箇所
	町丁界
	第一種低層住居専用地域
	第二種低層住居専用地域
	第一種中高層住居専用地域
	第二種中高層住居専用地域
	第一種住居地域
	第二種住居地域
	準住居地域
	近隣商業地域
	商業地域
	準工業地域
	工業地域
	工業専用地域



9. 第一種中高層住居専用地域 (200/60)
→廃止 1.28ha

凡例	
	用途地域変更箇所
	町丁界
	第一種低層住居専用地域
	第二種低層住居専用地域
	第一種中高層住居専用地域
	第二種中高層住居専用地域
	第一種住居地域
	第二種住居地域
	準住居地域
	近隣商業地域
	商業地域
	準工業地域
	工業地域
	工業専用地域

300
1種住居
60

300
1種中高
60

300
1種住居
60

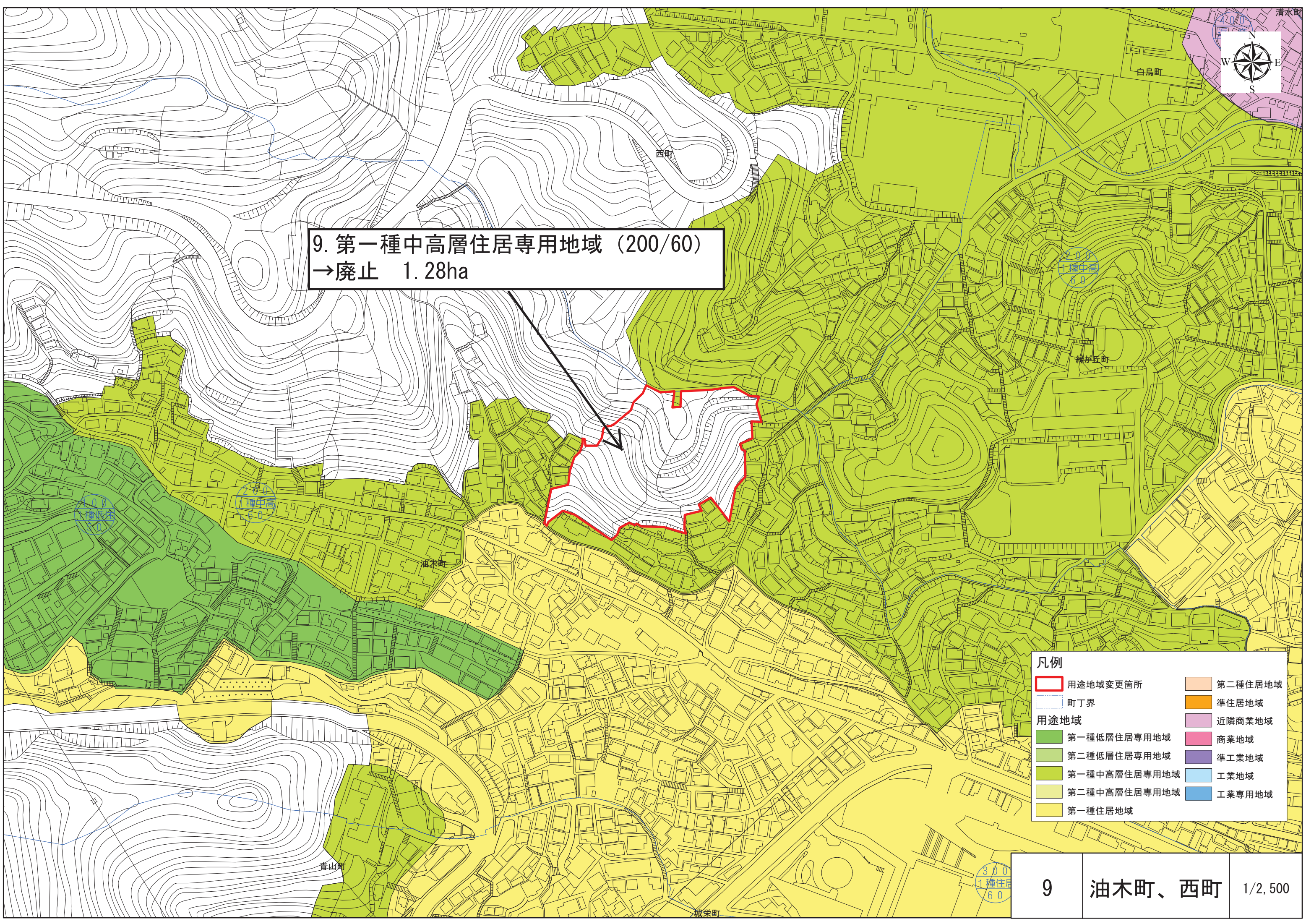

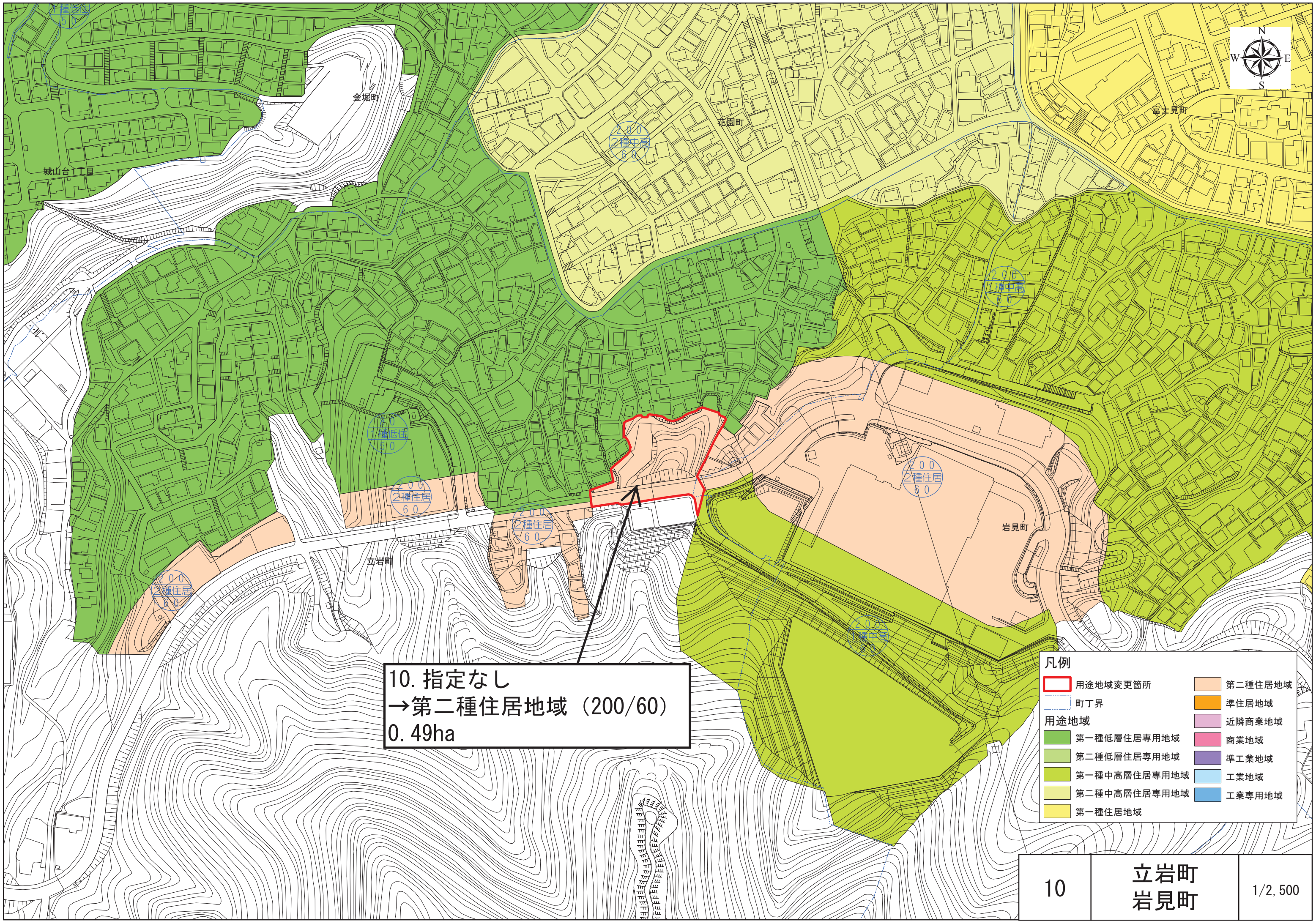
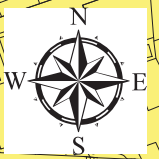

10. 指定なし
→第二種住居地域 (200/60)
0.49ha

凡例	
用途地域変更箇所	第二種住居地域
町丁界	準住居地域
用途地域	
第一種低層住居専用地域	近隣商業地域
第二種低層住居専用地域	商業地域
第一種中高層住居専用地域	準工業地域
第二種中高層住居専用地域	工業地域
第一種住居地域	工業専用地域

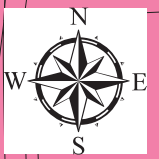
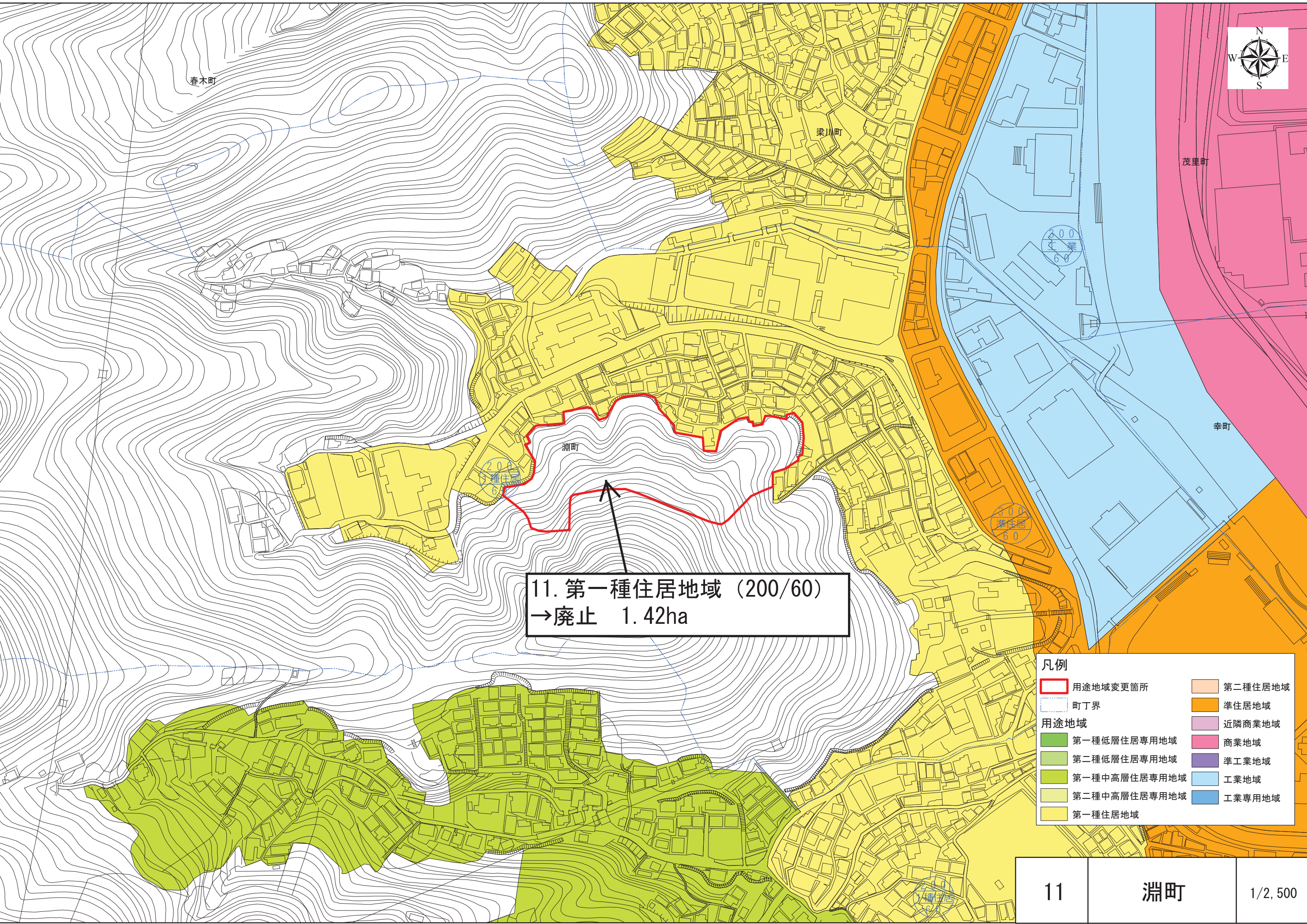

春木町

梁川町

茂里町

幸町

淵町

11. 第一種住居地域 (200/60)
→ 廃止 1.42ha

凡例	
	用途地域変更箇所
	町丁界
用途地域	
	第一種低層住居専用地域
	第二種低層住居専用地域
	第一種中高層住居専用地域
	第二種中高層住居専用地域
	第一種住居地域
	第二種住居地域
	準住居地域
	近隣商業地域
	商業地域
	準工業地域
	工業地域
	工業専用地域

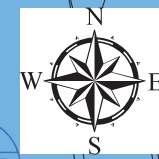

200
工 専
60

西立神町

12. 第一種住居地域 (200/60)
→ 廃止 2.89ha

木鉢町2丁目

西泊町

木鉢町1丁目

凡例	
	用途地域変更箇所
	町丁界
	第一種低層住居専用地域
	第二種低層住居専用地域
	第一種中高層住居専用地域
	第二種中高層住居専用地域
	第一種住居地域
	第二種住居地域
	準住居地域
	近隣商業地域
	商業地域
	準工業地域
	工業地域
	工業専用地域

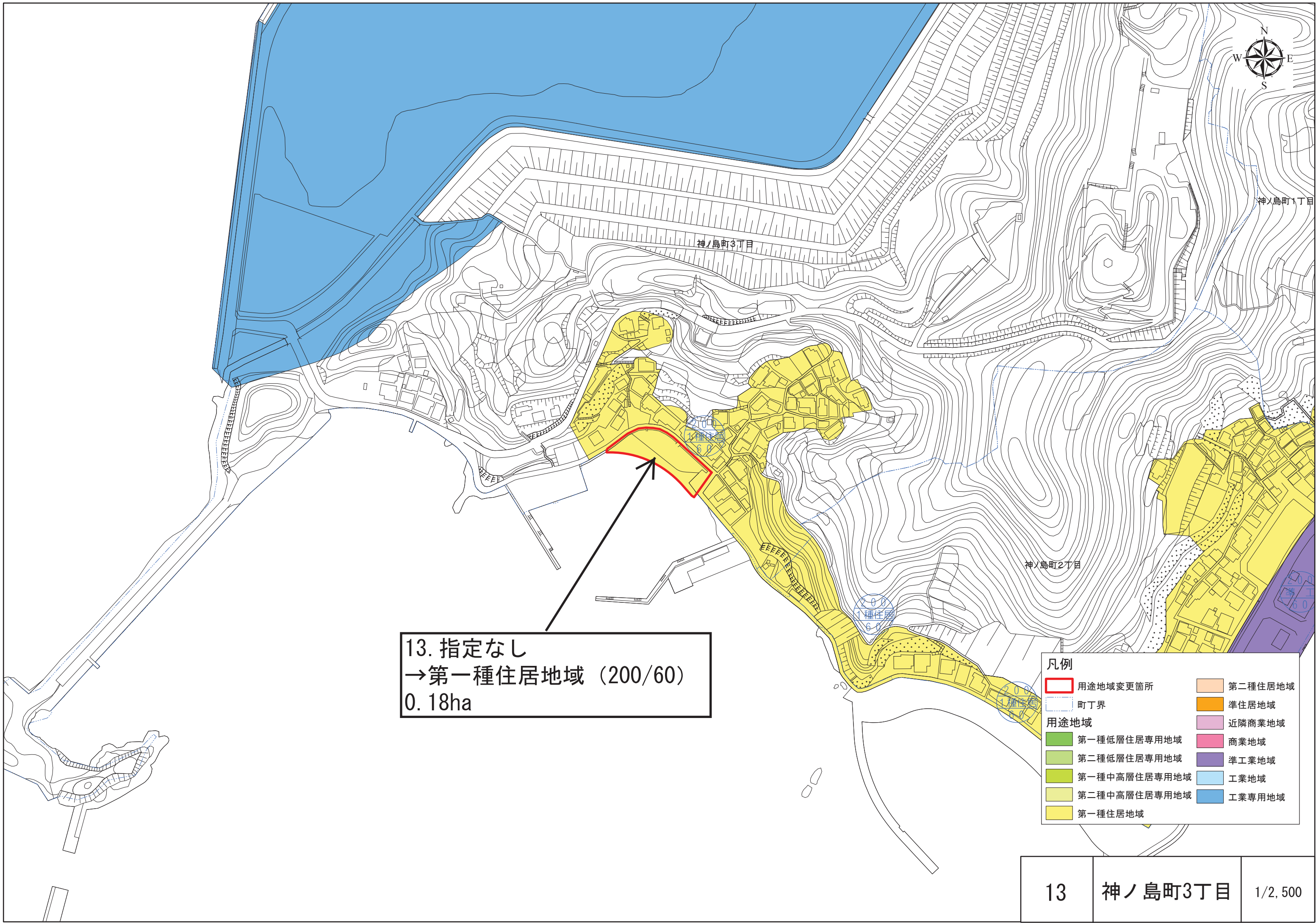

神ノ島町1丁目

神ノ島町3丁目

神ノ島町2丁目

13. 指定なし
 →第一種住居地域 (200/60)
 0.18ha

凡例	
	用途地域変更箇所
	町丁界
	第一種低層住居専用地域
	第二種低層住居専用地域
	第一種中高層住居専用地域
	第二種中高層住居専用地域
	第一種住居地域
	第二種住居地域
	準住居地域
	近隣商業地域
	商業地域
	準工業地域
	工業地域
	工業専用地域

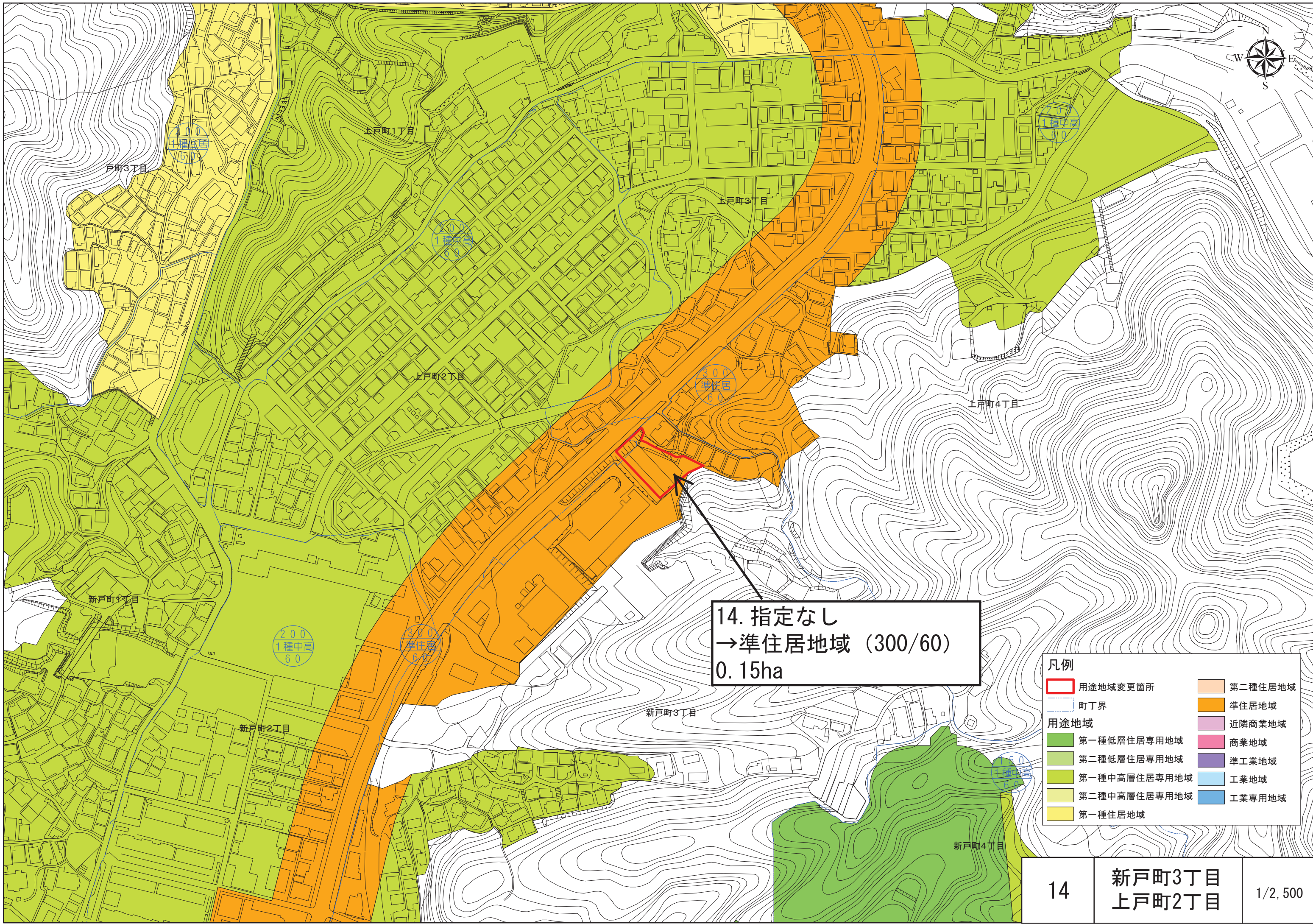
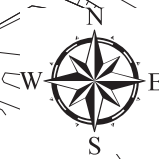

14. 指定なし
→準住居地域 (300/60)
0.15ha

凡例	
	用途地域変更箇所
	町丁界
	第一種低層住居専用地域
	第二種低層住居専用地域
	第一種中高層住居専用地域
	第二種中高層住居専用地域
	第一種住居地域
	第二種住居地域
	準住居地域
	近隣商業地域
	商業地域
	準工業地域
	工業地域
	工業専用地域



15. 準住居地域 (200/60)
→廃止 0.10ha

15. 第一種住居地域 (200/60)
→廃止 1.53ha

凡例	
	用途地域変更箇所
	町丁界
用途地域	
	第一種低層住居専用地域
	第二種低層住居専用地域
	第一種中高層住居専用地域
	第二種中高層住居専用地域
	第一種住居地域
	第二種住居地域
	準住居地域
	近隣商業地域
	商業地域
	準工業地域
	工業地域
	工業専用地域

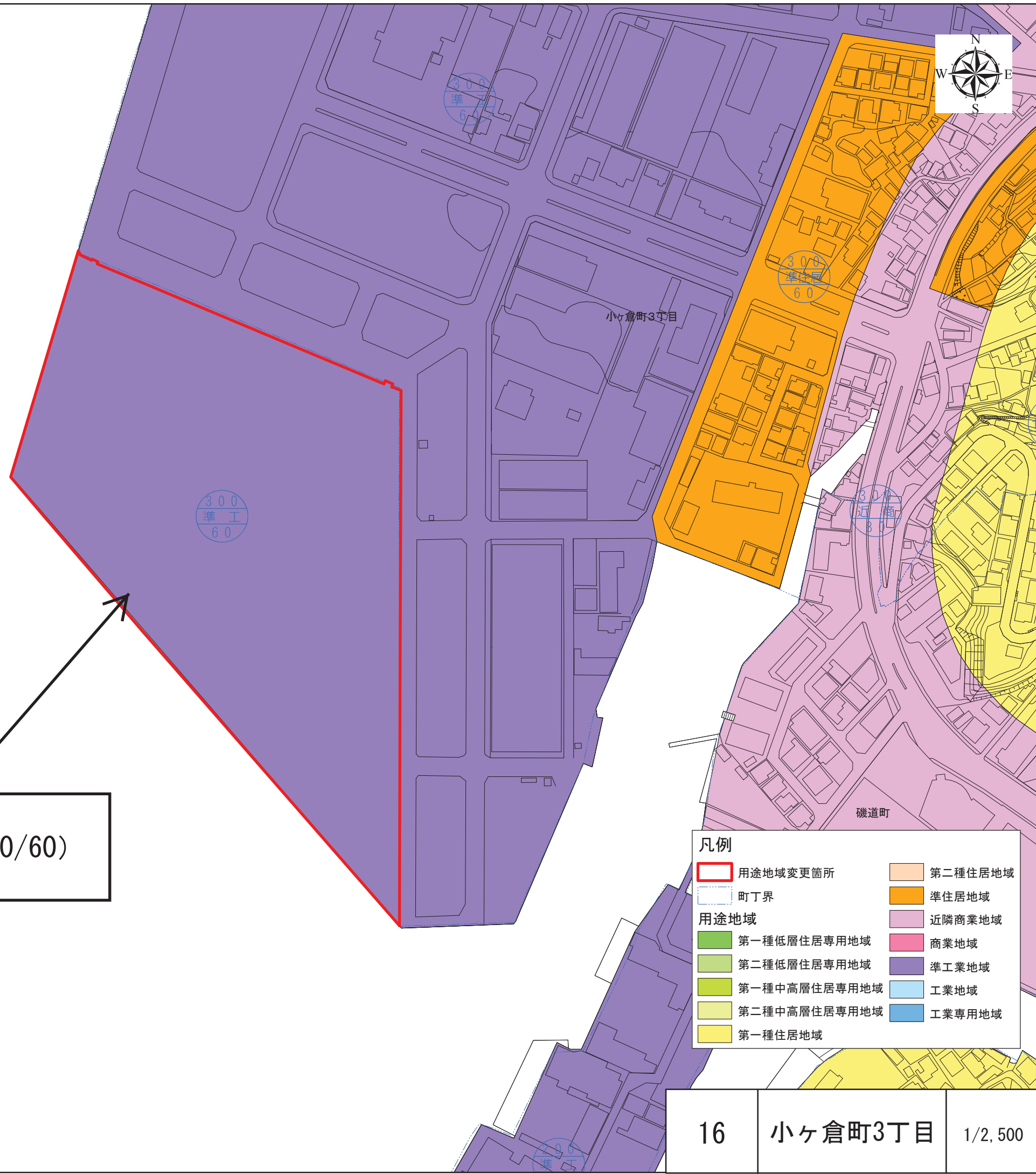
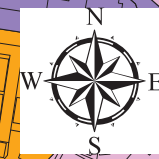

16. 指定なし
 →準工業地域 (300/60)
 5.47ha

凡例	
	用途地域変更箇所
	町丁界
	第一種低層住居専用地域
	第二種低層住居専用地域
	第一種中高層住居専用地域
	第二種中高層住居専用地域
	第一種住居地域
	第二種住居地域
	準住居地域
	近隣商業地域
	商業地域
	準工業地域
	工業地域
	工業専用地域

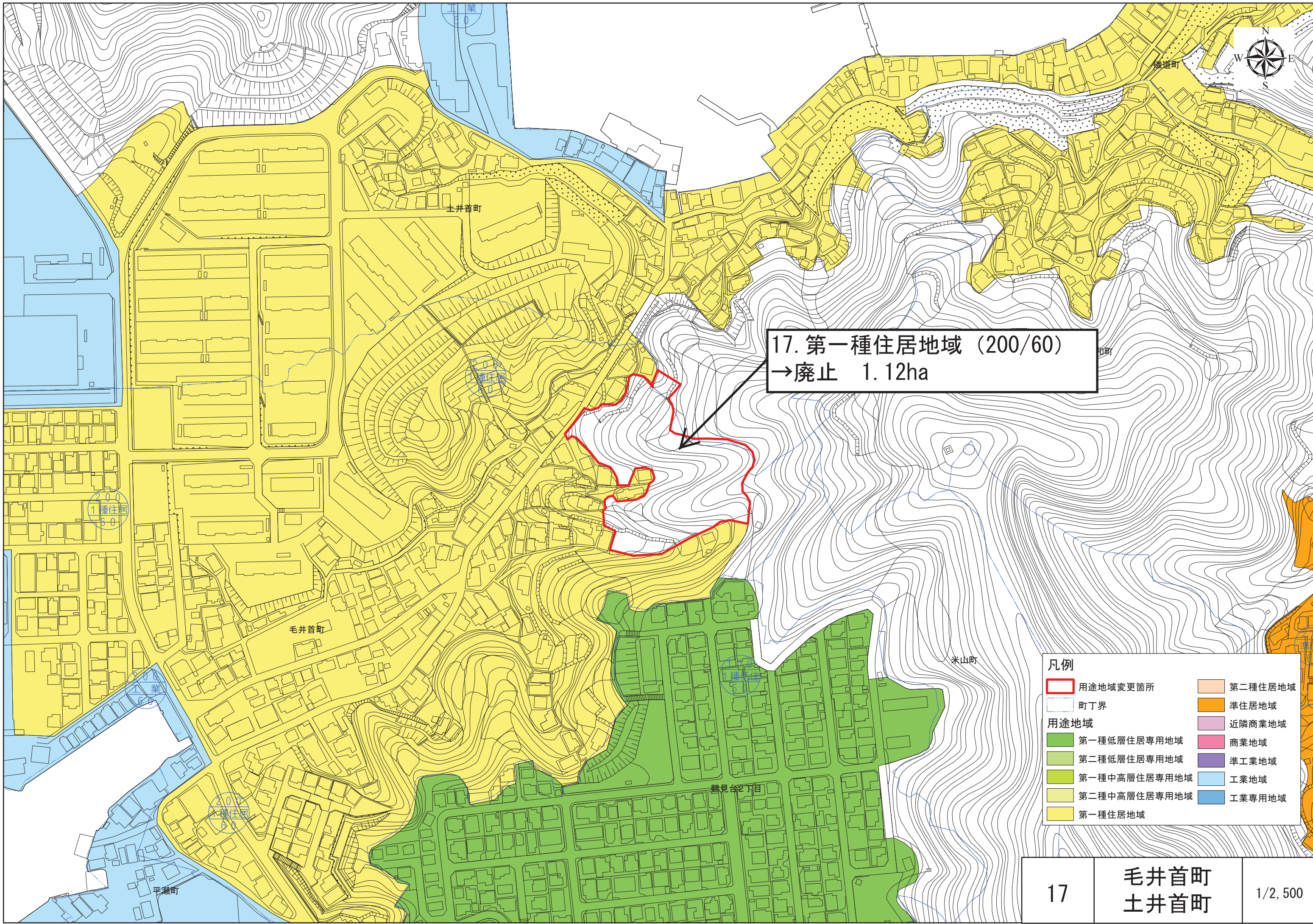

17. 第一種住居地域 (200/60)
→ 廃止 1.12ha

凡例	
	用途地域変更箇所
	町丁界
	第一種低層住居専用地域
	第二種低層住居専用地域
	第一種中高層住居専用地域
	第二種中高層住居専用地域
	第一種住居地域
	第二種住居地域
	準住居地域
	近隣商業地域
	商業地域
	準工業地域
	工業地域
	工業専用地域

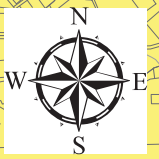

18. 指定なし
 →工業地域 (200/60)
 0.12ha

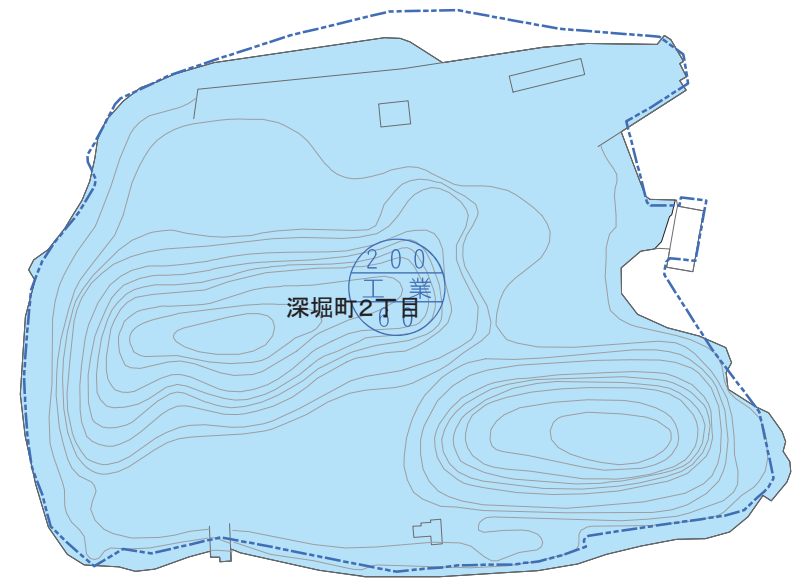
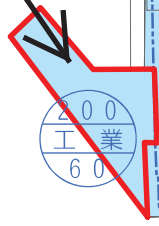

凡例

	用途地域変更箇所		第二種住居地域
	町丁界		準住居地域
用途地域			近隣商業地域
	第一種低層住居専用地域		商業地域
	第二種低層住居専用地域		準工業地域
	第一種中高層住居専用地域		工業地域
	第二種中高層住居専用地域		工業専用地域
	第一種住居地域		

18

毛井首町

1/2,500

土井首町

毛井首町

平瀬町

深堀町1丁目

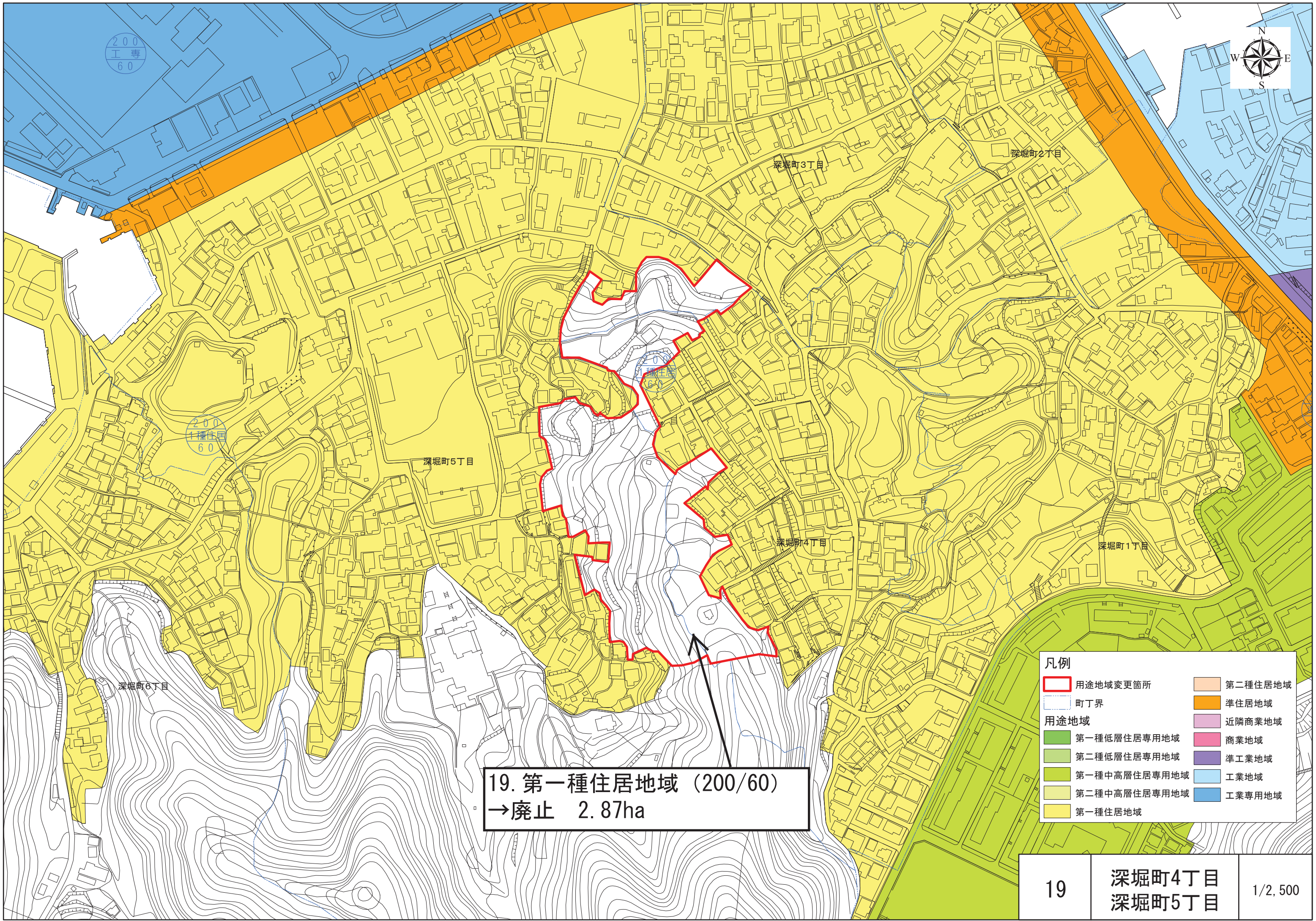

19. 第一種住居地域 (200/60)
→ 廃止 2.87ha

凡例	
用途地域変更箇所	第二種住居地域
町丁界	準住居地域
用途地域	
第一種低層住居専用地域	近隣商業地域
第二種低層住居専用地域	商業地域
第一種中高層住居専用地域	準工業地域
第二種中高層住居専用地域	工業地域
第一種住居地域	工業専用地域

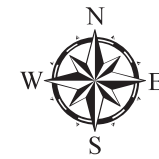

20. 工業専用地域 (200/60)
→ 廃止 6.81ha

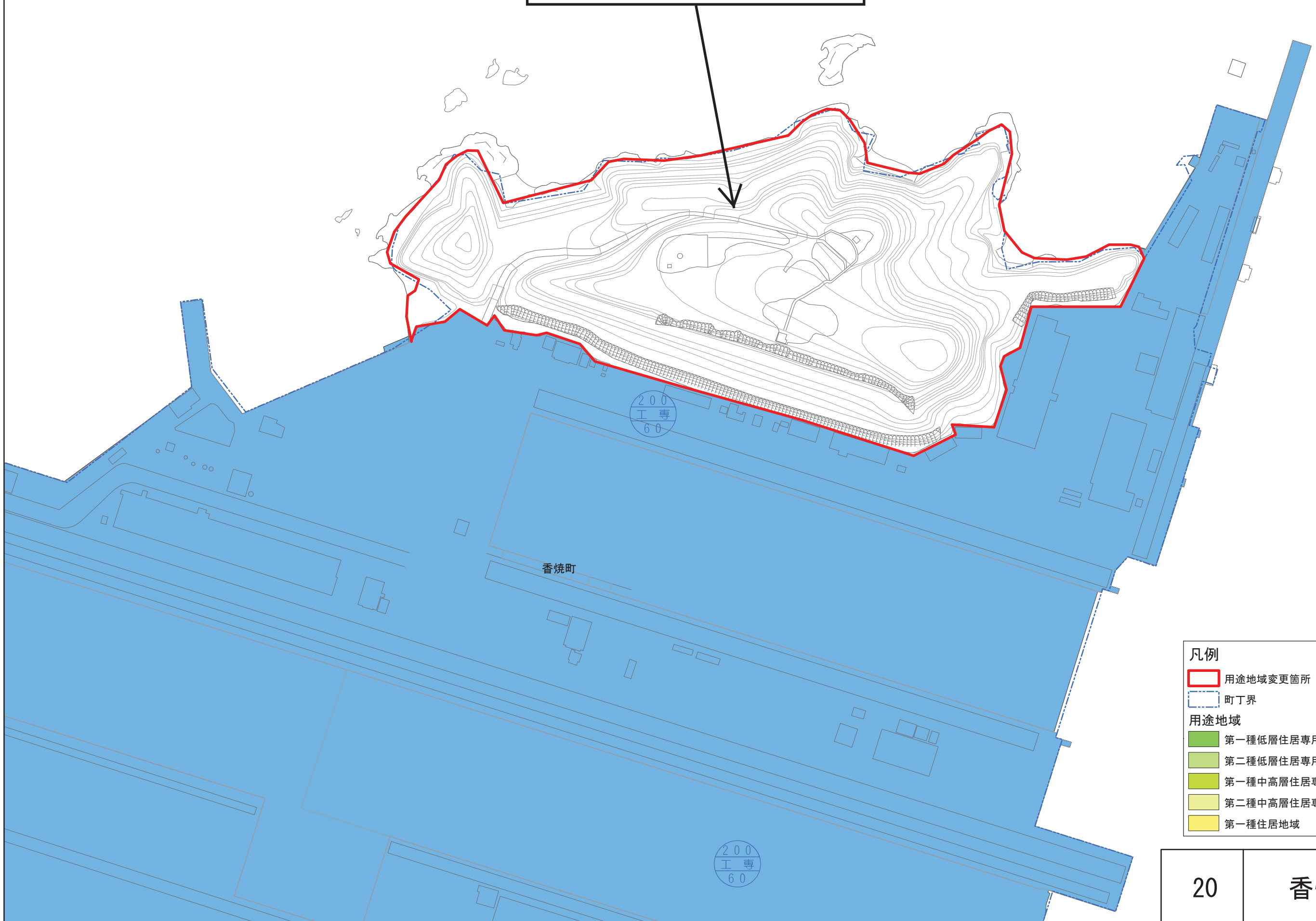

凡例	
用途地域変更箇所	第二種住居地域
町丁界	準住居地域
用途地域	
第一種低層住居専用地域	商業地域
第二種低層住居専用地域	準工業地域
第一種中高層住居専用地域	工業地域
第二種中高層住居専用地域	工業専用地域
第一種住居地域	

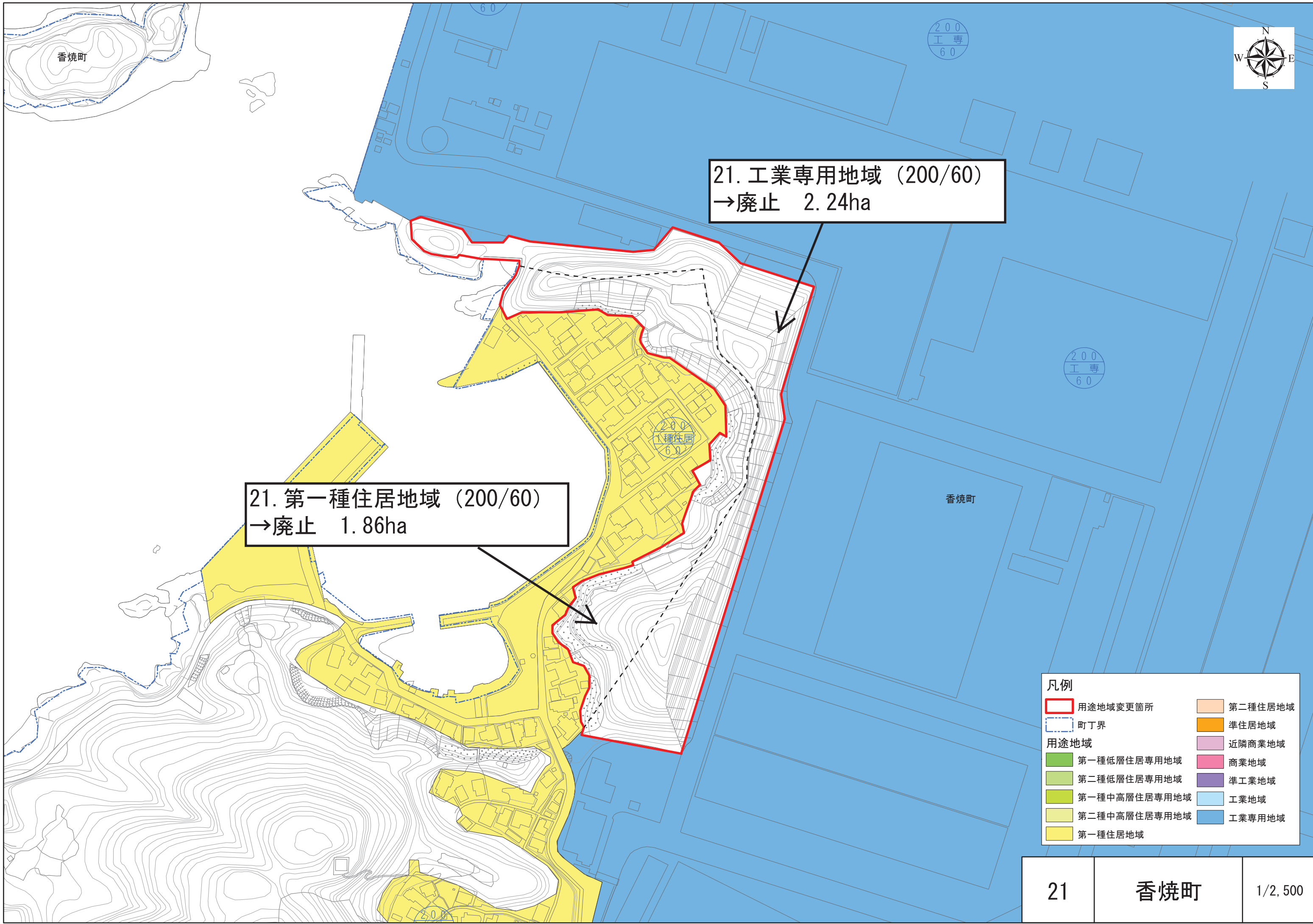

21. 工業専用地域 (200/60)
→ 廃止 2.24ha

21. 第一種住居地域 (200/60)
→ 廃止 1.86ha

凡例	
	用途地域変更箇所
	町丁界
	第一種低層住居専用地域
	第二種低層住居専用地域
	第一種中高層住居専用地域
	第二種中高層住居専用地域
	第一種住居地域
	第二種住居地域
	準住居地域
	近隣商業地域
	商業地域
	準工業地域
	工業地域
	工業専用地域



22. 第一種低層住居専用地域 (100/50)
→廃止 1.10ha

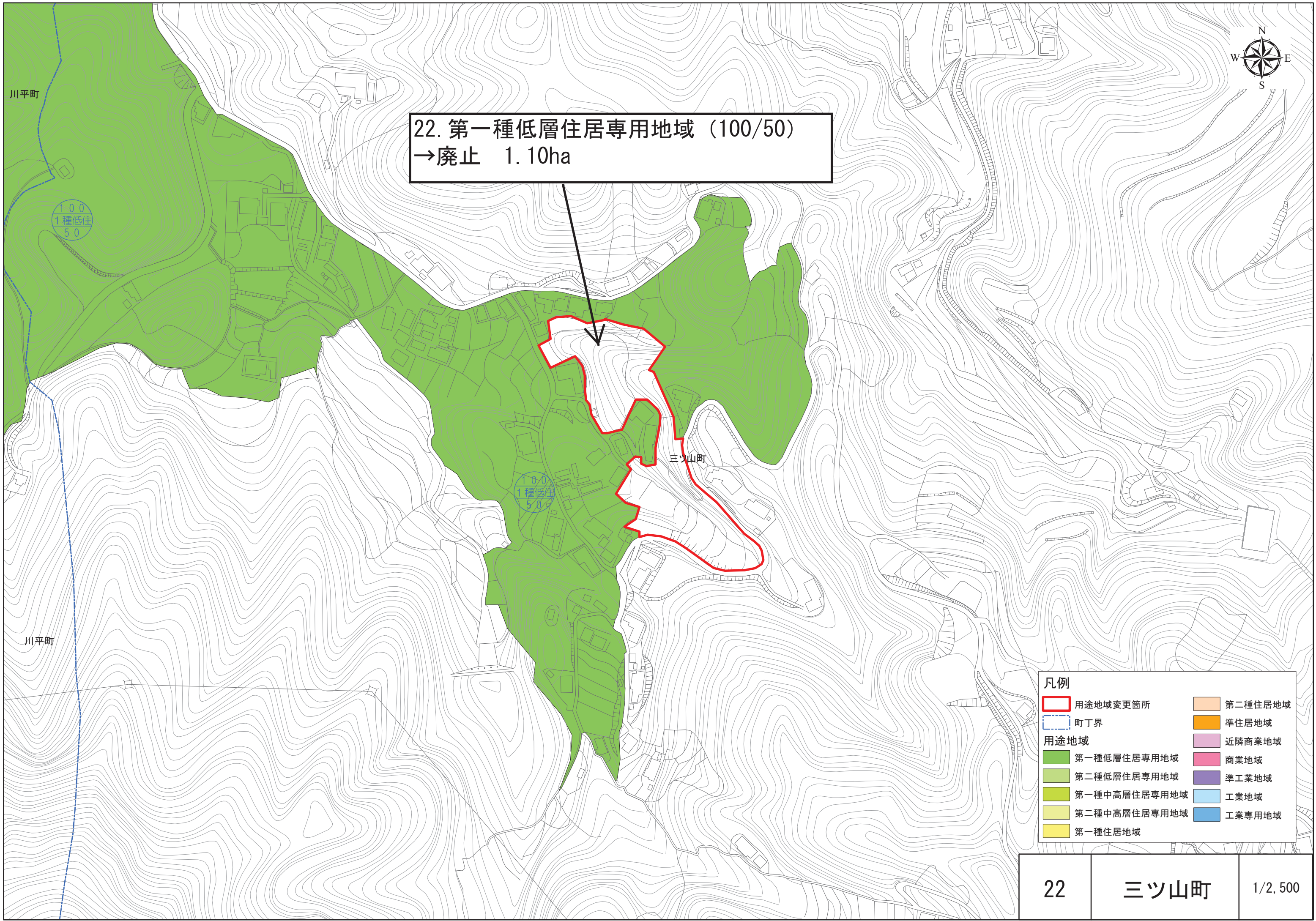

凡例	
用途地域変更箇所	第二種住居地域
町丁界	準住居地域
用途地域	
第一種低層住居専用地域	近隣商業地域
第二種低層住居専用地域	商業地域
第一種中高層住居専用地域	準工業地域
第二種中高層住居専用地域	工業地域
第一種住居地域	工業専用地域



23. 第一種低層住居専用地域 (100/50)
→廃止 1.68ha

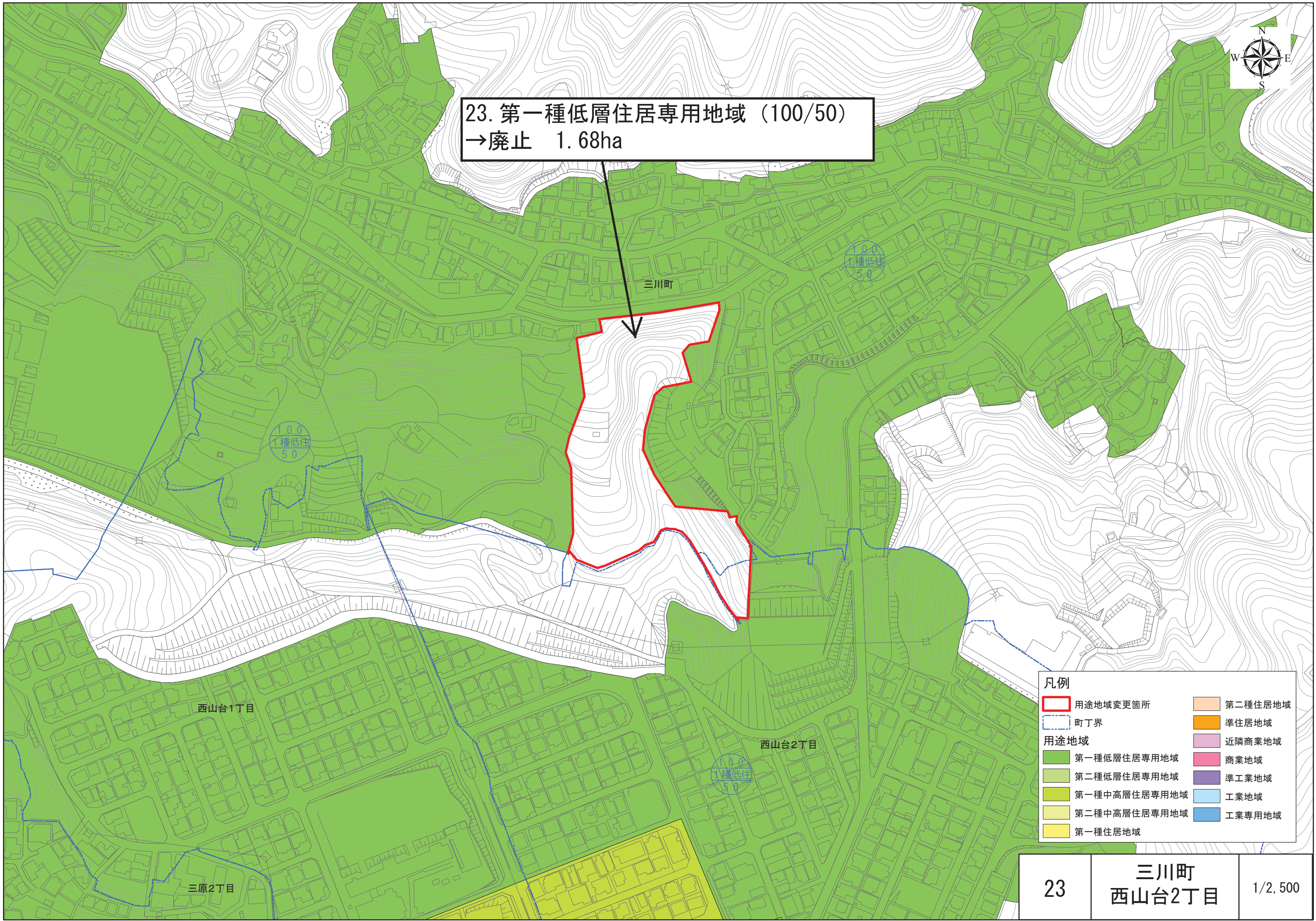

凡例	
	用途地域変更箇所
	町丁界
用途地域	
	第一種低層住居専用地域
	第二種低層住居専用地域
	第一種中高層住居専用地域
	第二種中高層住居専用地域
	第一種住居地域
	第二種住居地域
	準住居地域
	近隣商業地域
	商業地域
	準工業地域
	工業地域
	工業専用地域

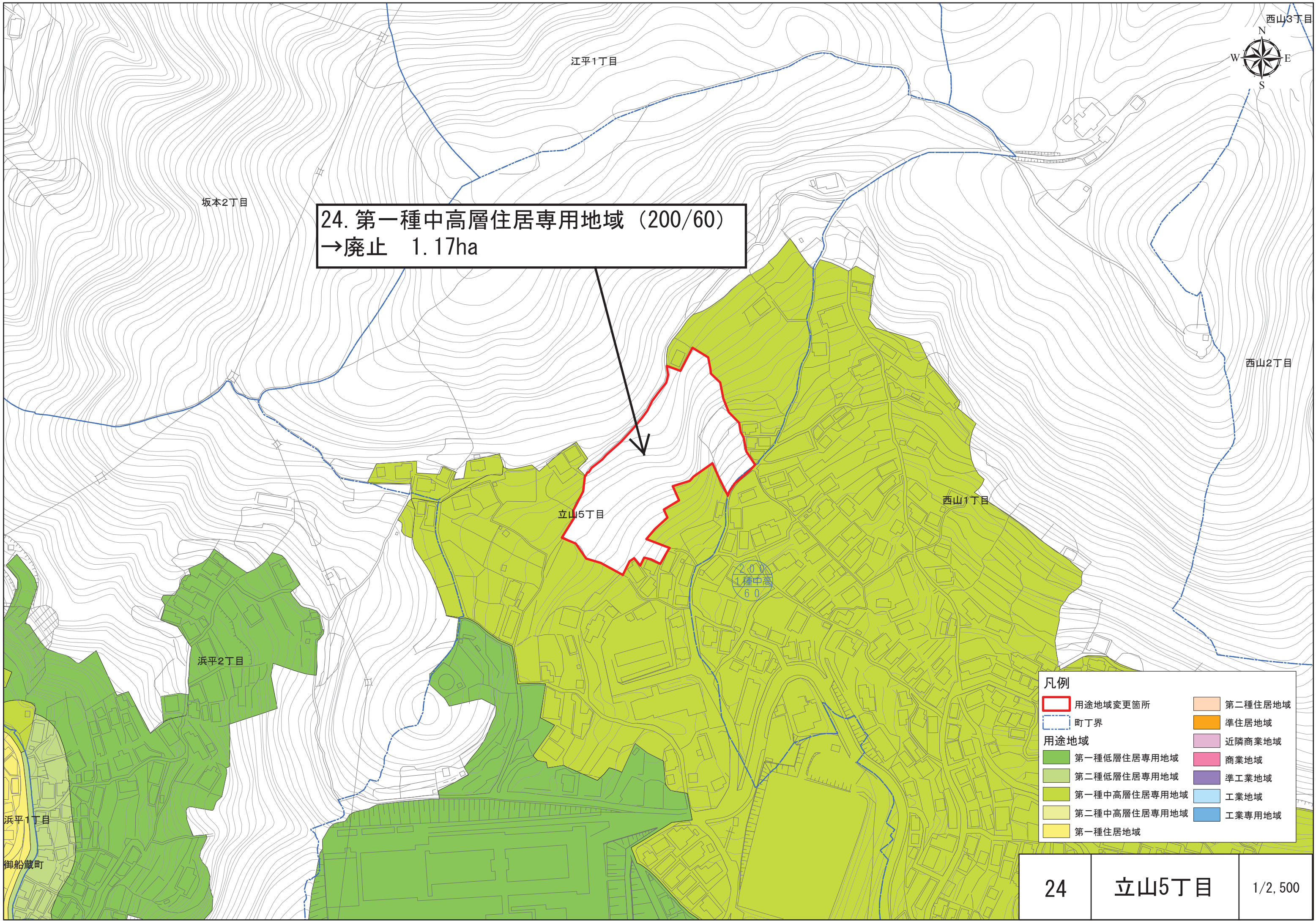

24. 第一種中高層住居専用地域 (200/60)
 → 廃止 1.17ha

凡例	
	用途地域変更箇所
	町丁界
	第一種低層住居専用地域
	第二種低層住居専用地域
	第一種中高層住居専用地域
	第二種中高層住居専用地域
	第一種住居地域
	第二種住居地域
	準住居地域
	近隣商業地域
	商業地域
	準工業地域
	工業地域
	工業専用地域



片淵3丁目

25. 第一種中高層住居専用地域 (200/60)
→廃止 0.04ha

鳴滝3丁目

200
1種中高
60

鳴滝2丁目

鳴滝1丁目

凡例	
用途地域変更箇所	第二種住居地域
町丁界	準住居地域
用途地域	近隣商業地域
第一種低層住居専用地域	商業地域
第二種低層住居専用地域	準工業地域
第一種中高層住居専用地域	工業地域
第二種中高層住居専用地域	工業専用地域
第一種住居地域	



矢上町

かき道2丁目

かき道3丁目

26. 指定なし
→準工業地域 (200/60)
0.13ha

400
商業
80

200
準
60

200
準
60

かき道1丁目

150
1種中高
60

かき道5丁目

田中町

かき道4丁目

凡例	
	用途地域変更箇所
	町丁界
用途地域	
	第一種低層住居専用地域
	第二種低層住居専用地域
	第一種中高層住居専用地域
	第二種中高層住居専用地域
	第一種住居地域
	第二種住居地域
	準住居地域
	近隣商業地域
	商業地域
	準工業地域
	工業地域
	工業専用地域

26

かき道1丁目

1/2,500

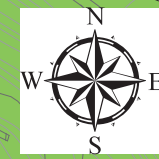

27. 第二種住居地域 (200/60)
→廃止 0.06ha

27. 第一種中高層住居専用地域 (150/60)
→廃止 2.46ha

- 凡例
- | | |
|--------------|---------|
| 用途地域変更箇所 | 第二種住居地域 |
| 町丁界 | 準住居地域 |
| 用途地域 | |
| 第一種低層住居専用地域 | 近隣商業地域 |
| 第二種低層住居専用地域 | 商業地域 |
| 第一種中高層住居専用地域 | 準工業地域 |
| 第二種中高層住居専用地域 | 工業地域 |
| 第一種住居地域 | 工業専用地域 |



28. 第一種低層住居専用地域 (100/50)
→廃止 1.35ha

28. 第二種住居地域 (200/60)
→廃止 0.45ha

凡例	
	用途地域変更箇所
	町丁界
用途地域	
	第一種低層住居専用地域
	第二種低層住居専用地域
	第一種中高層住居専用地域
	第二種中高層住居専用地域
	第一種住居地域
	第二種住居地域
	準住居地域
	近隣商業地域
	商業地域
	準工業地域
	工業地域
	工業専用地域

戸石町

28

東町
上戸石町

1/2,500



29. 第一種低層住居専用地域 (100/50)
→廃止 2.16ha

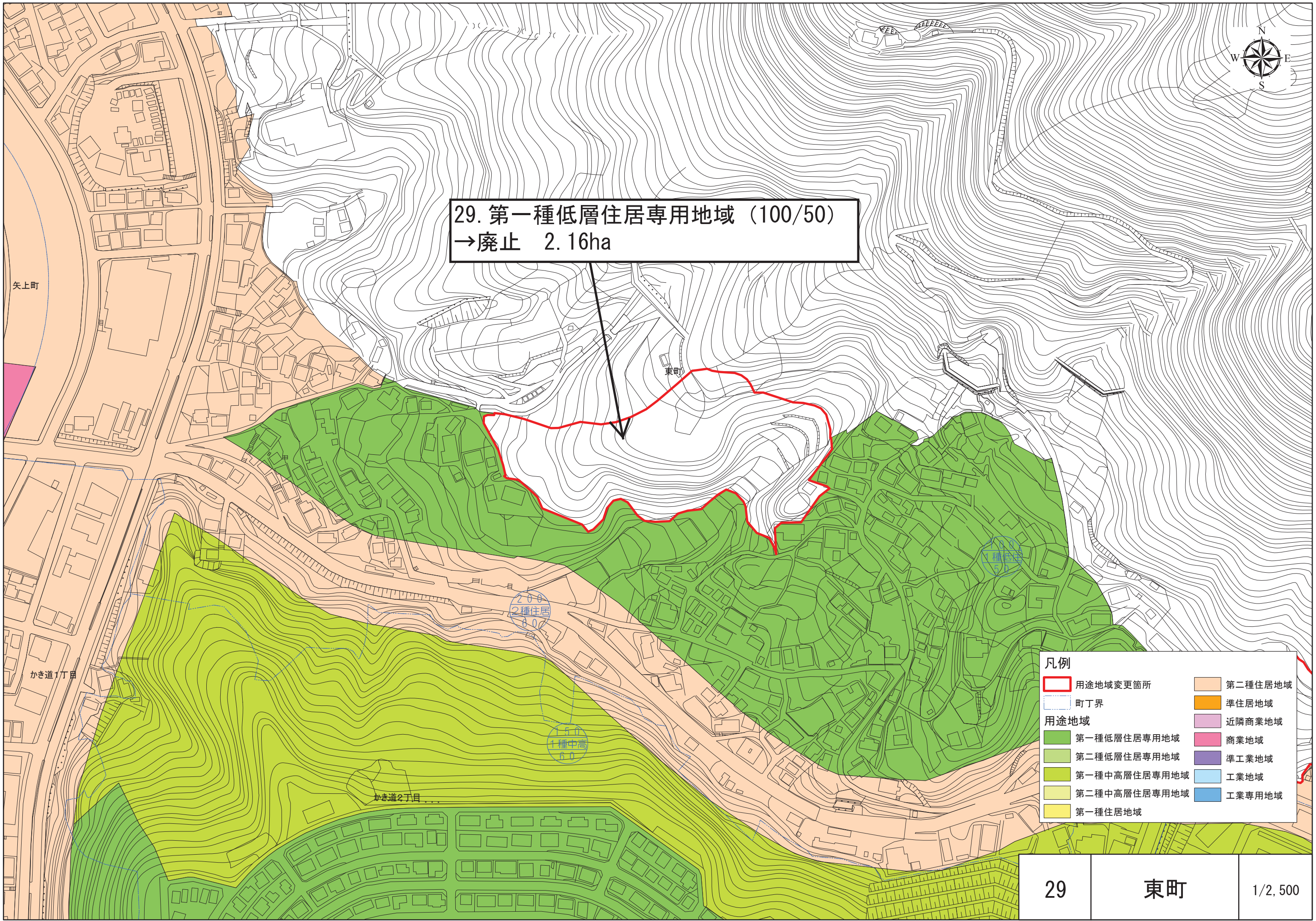

矢上町

東町

200
2種住居
80

150
1種中高
60

凡例	
	用途地域変更箇所
	町丁界
用途地域	
	第一種低層住居専用地域
	第二種低層住居専用地域
	第一種中高層住居専用地域
	第二種中高層住居専用地域
	第一種住居地域
	第二種住居地域
	準住居地域
	近隣商業地域
	商業地域
	準工業地域
	工業地域
	工業専用地域

かき道1丁目

かき道2丁目



30. 第一種住居地域 (200/60)
→廃止 0.53ha

30. 第一種中高層住居専用地域 (200/60)
→廃止 3.10ha

凡例	
	用途地域変更箇所
	町丁界
用途地域	
	第一種低層住居専用地域
	第二種低層住居専用地域
	第一種中高層住居専用地域
	第二種中高層住居専用地域
	第一種住居地域
	第二種住居地域
	準住居地域
	近隣商業地域
	商業地域
	準工業地域
	工業地域
	工業専用地域

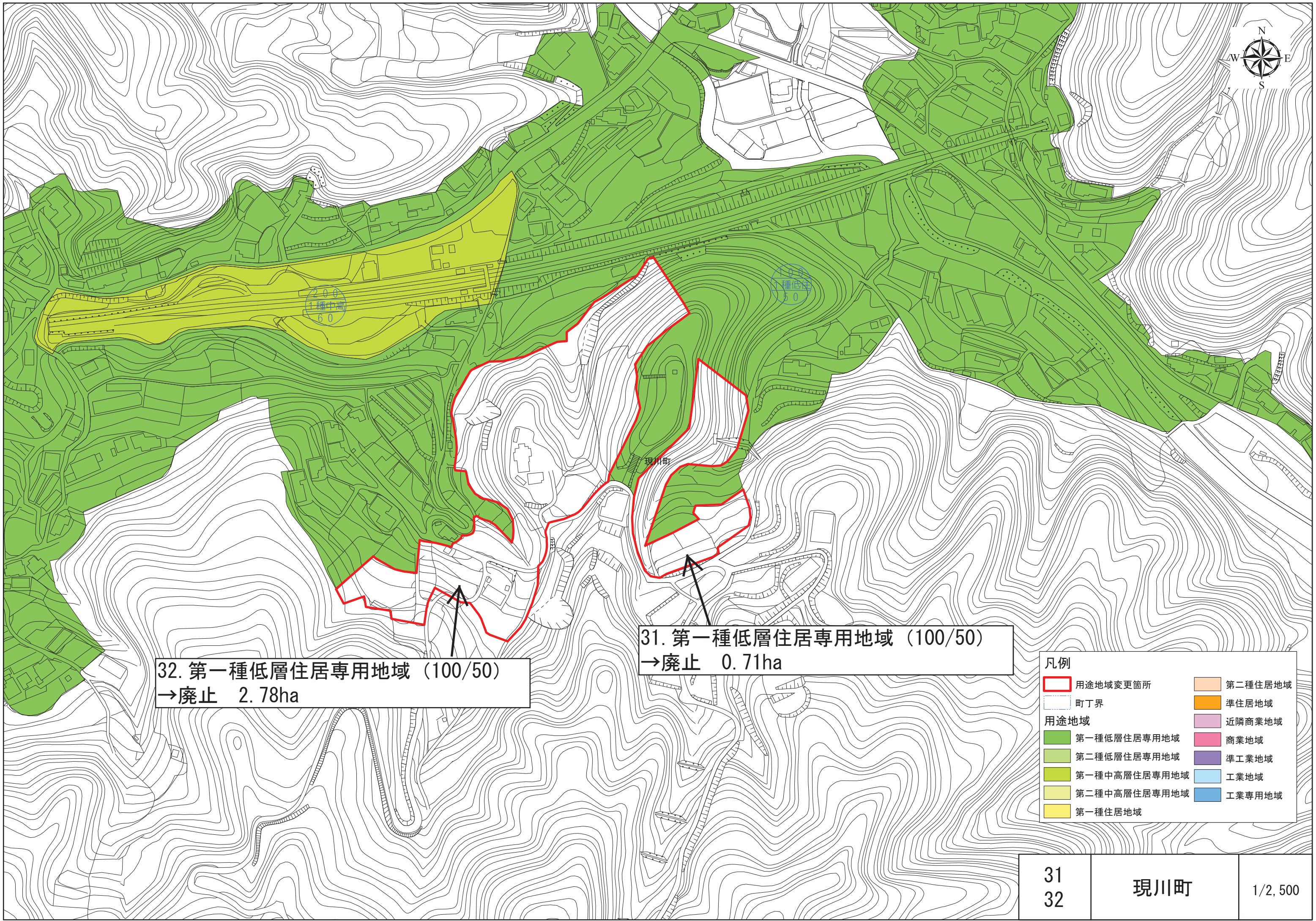

32. 第一種低層住居専用地域 (100/50)
→ 廃止 2.78ha

31. 第一種低層住居専用地域 (100/50)
→ 廃止 0.71ha

凡例	
用途地域変更箇所	第二種住居地域
町丁界	準住居地域
用途地域	
第一種低層住居専用地域	近隣商業地域
第二種低層住居専用地域	商業地域
第一種中高層住居専用地域	準工業地域
第二種中高層住居専用地域	工業地域
第一種住居地域	工業専用地域



33. 第一種低層住居専用地域 (100/50)
→廃止 3.26ha

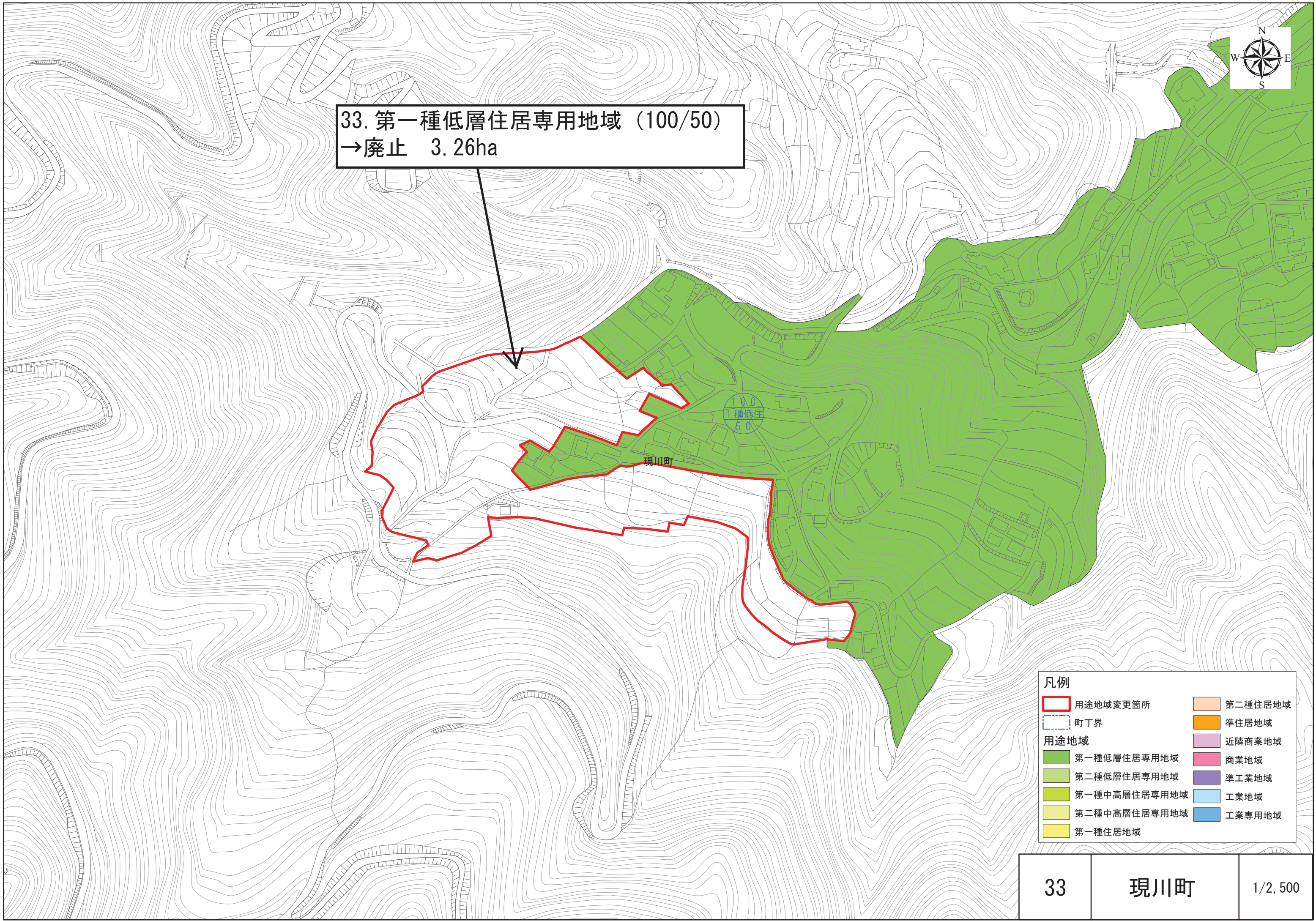

凡例	
用途地域変更箇所	第二種住居地域
町丁界	準住居地域
用途地域	
第一種低層住居専用地域	近隣商業地域
第二種低層住居専用地域	準工業地域
第一種中高層住居専用地域	工業地域
第二種中高層住居専用地域	工業専用地域
第一種住居地域	

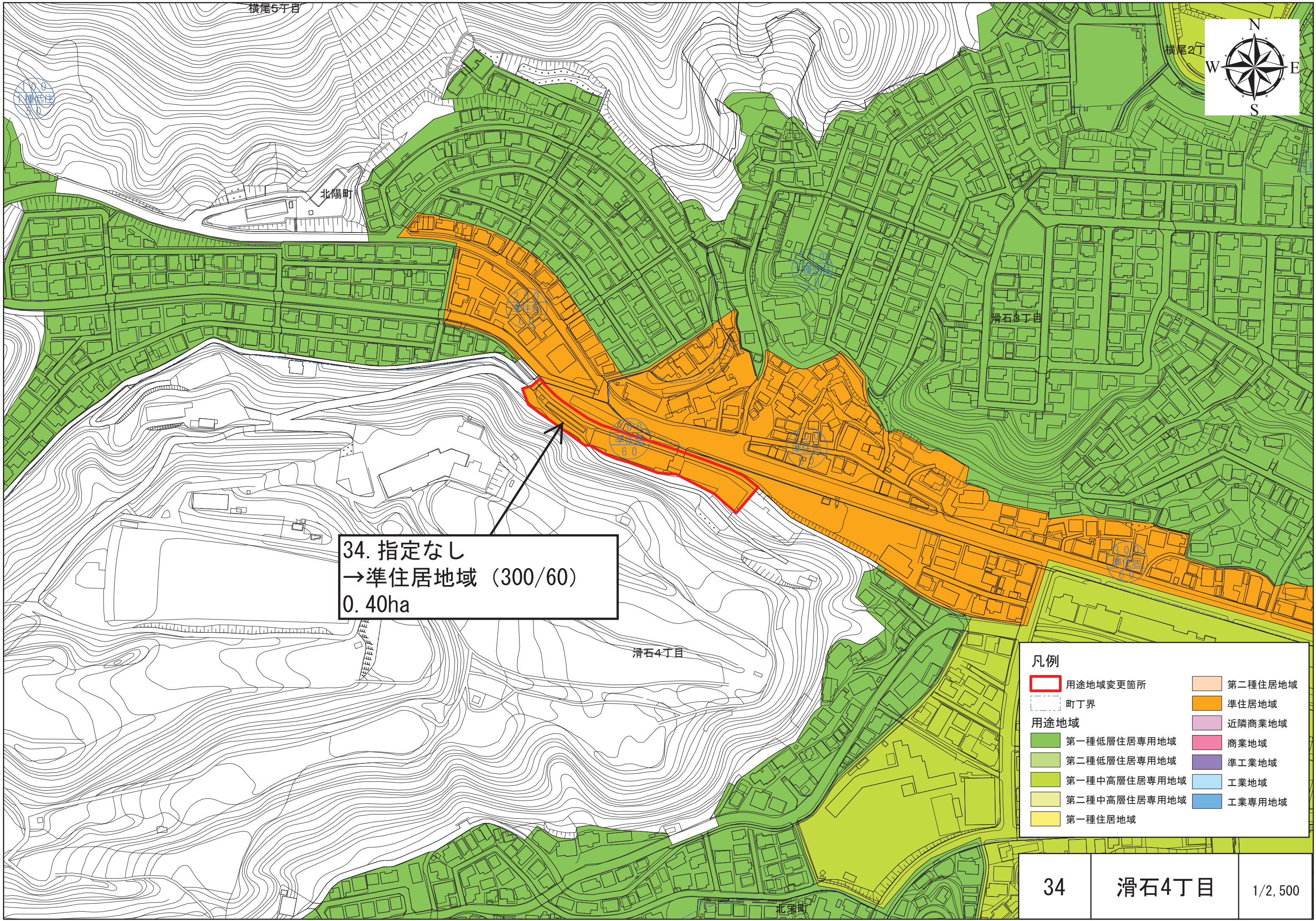

34. 指定なし
 →準住居地域 (300/60)
 0.40ha

凡例	
	用途地域変更箇所
	町丁界
用途地域	
	第一種低層住居専用地域
	第二種低層住居専用地域
	第一種中高層住居専用地域
	第二種中高層住居専用地域
	第一種住居地域
	第二種住居地域
	準住居地域
	近隣商業地域
	商業地域
	準工業地域
	工業地域
	工業専用地域

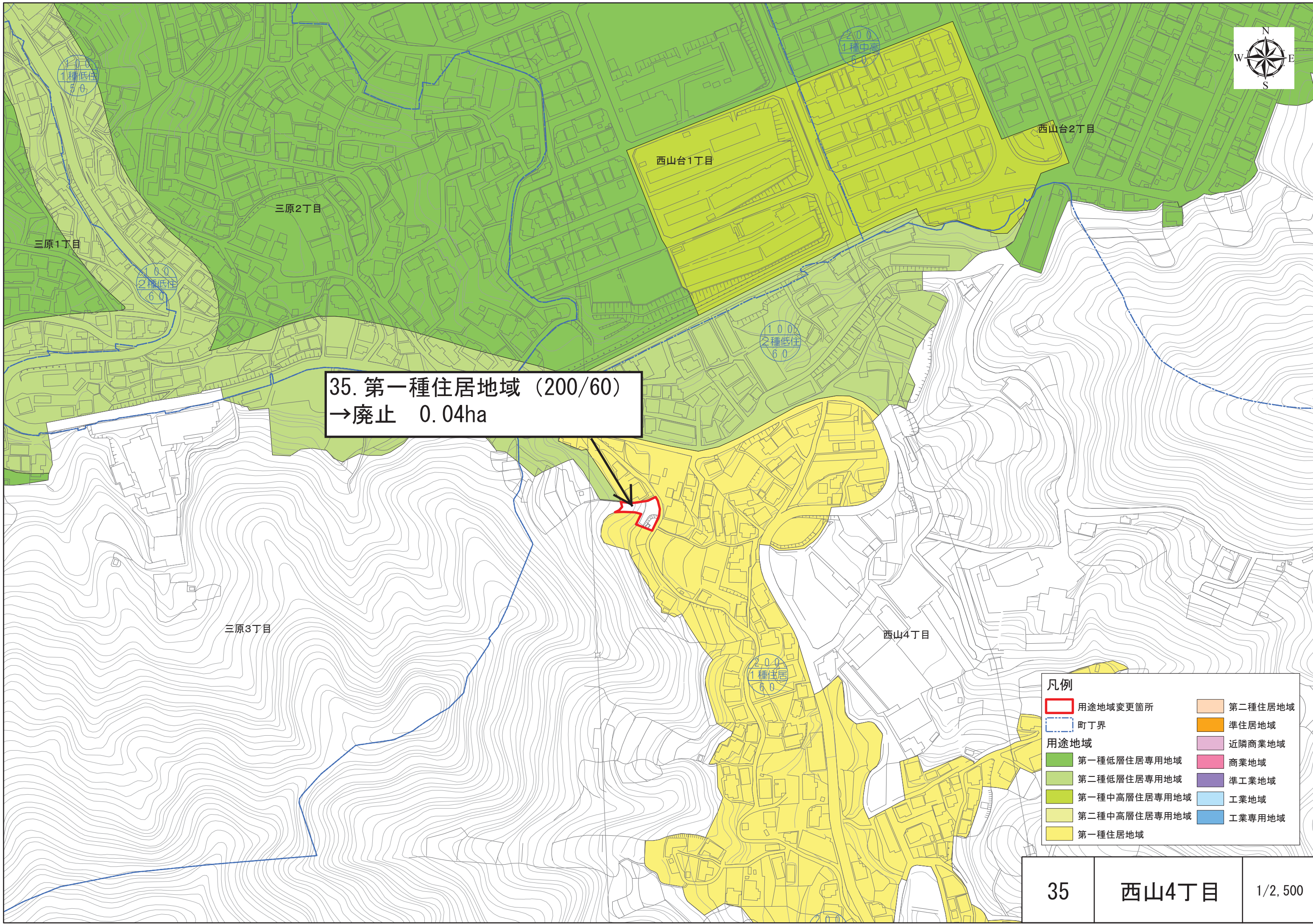

35. 第一種住居地域 (200/60)
→廃止 0.04ha

凡例	
用途地域変更箇所	第二種住居地域
町丁界	準住居地域
用途地域	
第一種低層住居専用地域	近隣商業地域
第二種低層住居専用地域	準工業地域
第一種中高層住居専用地域	工業地域
第二種中高層住居専用地域	工業専用地域
第一種住居地域	



36. 第一種住居地域 (200/60)
→廃止 0.18ha

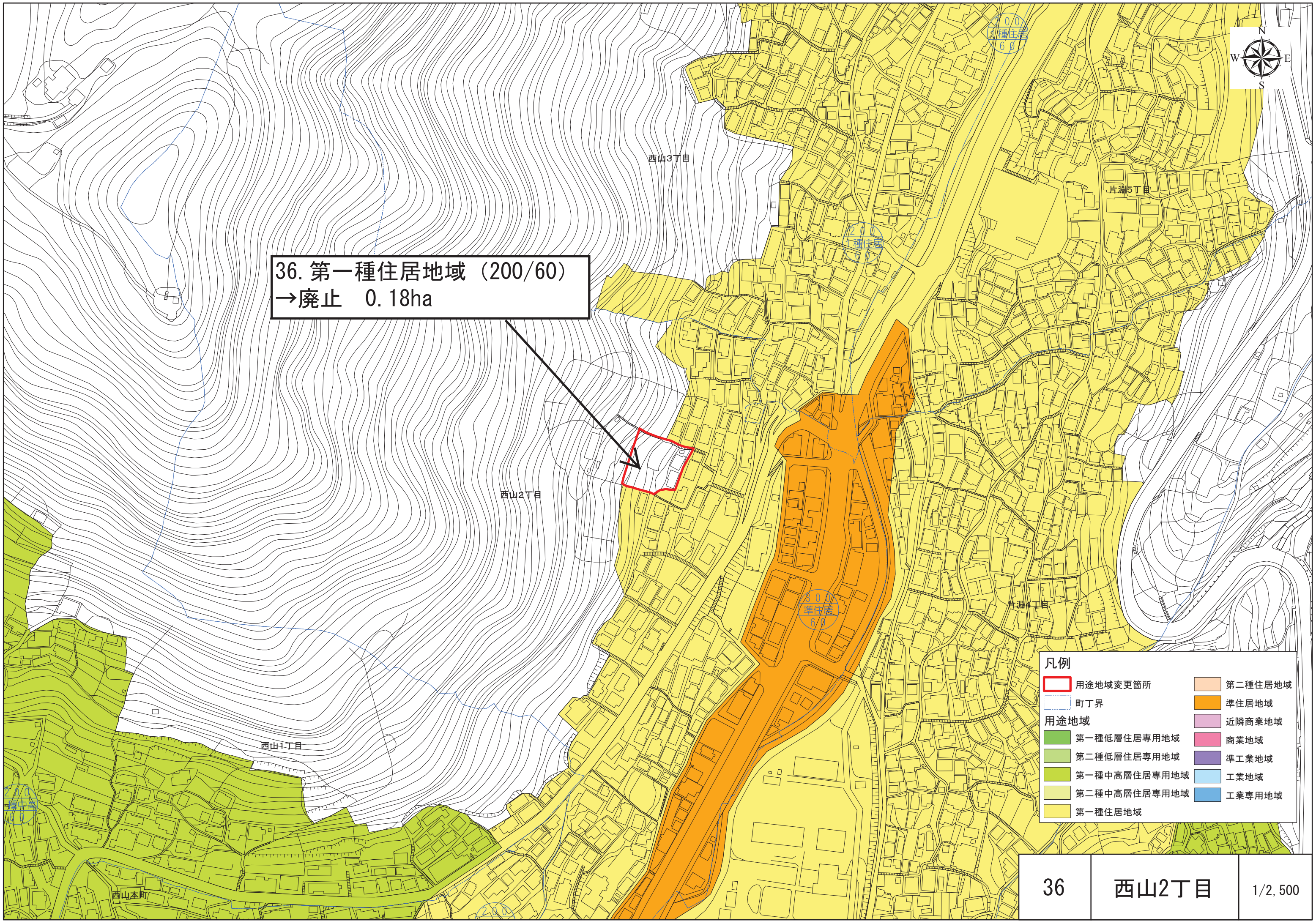

凡例	
用途地域変更箇所	第二種住居地域
町丁界	準住居地域
用途地域	近隣商業地域
第一種低層住居専用地域	商業地域
第二種低層住居専用地域	準工業地域
第一種中高層住居専用地域	工業地域
第二種中高層住居専用地域	工業専用地域
第一種住居地域	

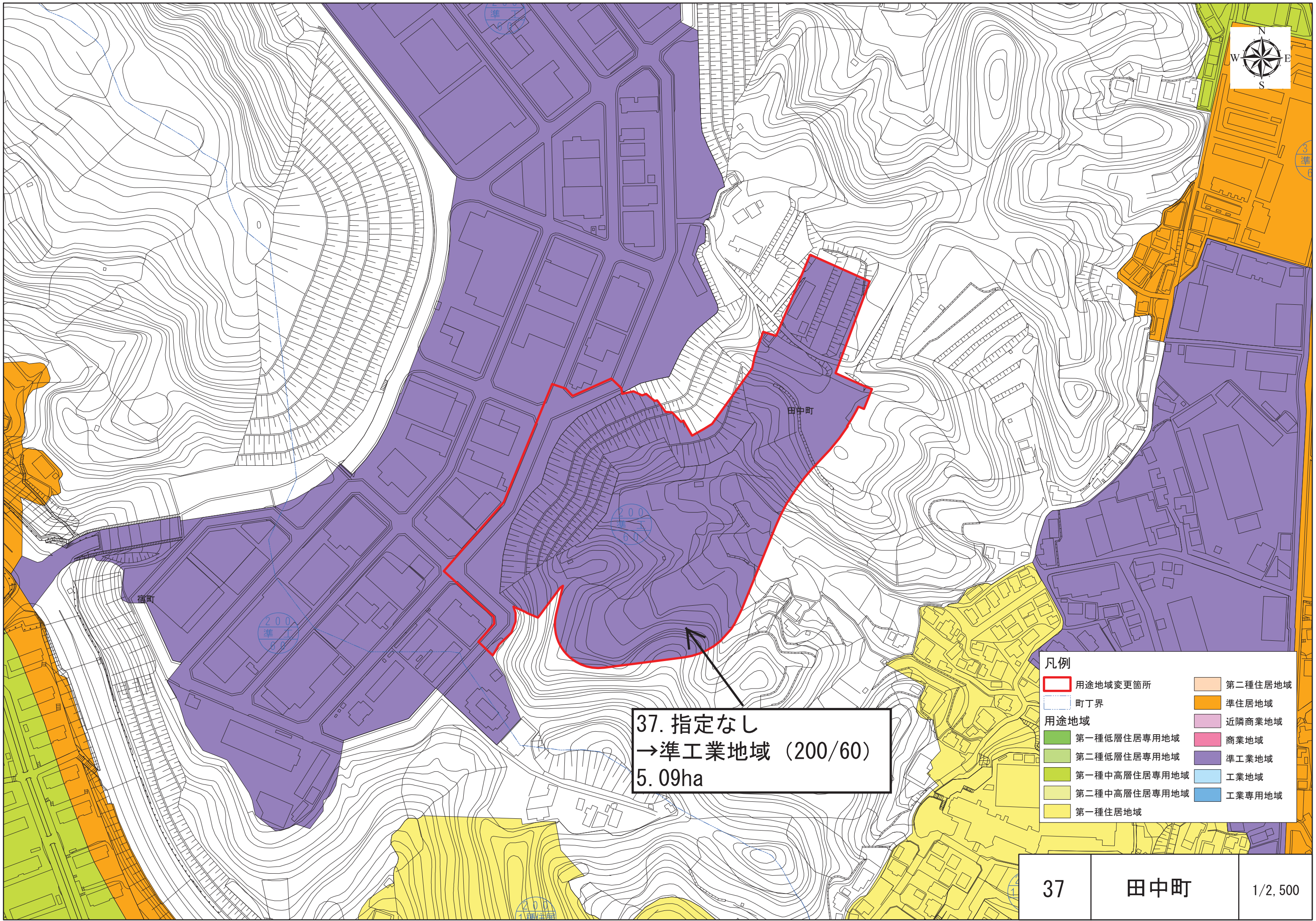

37. 指定なし
→ 準工業地域 (200/60)
5.09ha

凡例	
用途地域変更箇所	第二種住居地域
町丁界	準住居地域
用途地域	
第一種低層住居専用地域	近隣商業地域
第二種低層住居専用地域	商業地域
第一種中高層住居専用地域	準工業地域
第二種中高層住居専用地域	工業地域
第一種住居地域	工業専用地域