

長崎市都市計画

資料編

令和5年度

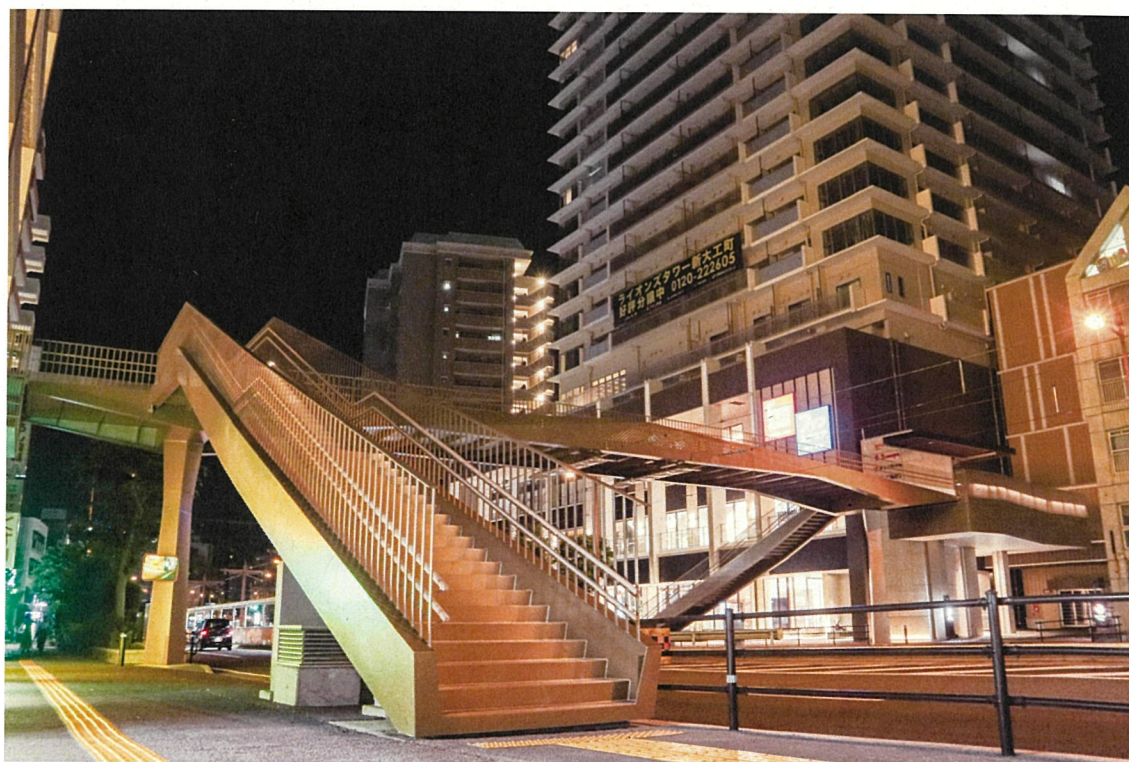

新大工町地区第一種市街地再開発事業

長崎市都市計画課

目 次

I 市 勢

1 市域及び人口	
(1) 市域面積及び人口	1
(2) 人口集中地区(面積・人口推移)	1

II 都市計画の概要

1 都市計画の内容	2
2 都市計画決定概要一覧	4
3 都市計画区域変遷	6
4 都市計画の種類と決定権者	8

III 土地利用

1 市街化区域・市街化調整区域	11
2 用途地域	
(1) 用途地域の現況	13
(2) 用途地域の変遷	14
3 特別用途地区	18
4 高度地区	18
5 高度利用地区	18
6 防火地域・準防火地域	20
7 風致地区	21
8 駐車場整備地区	22
9 臨港地区	22
10 伝統的建造物群保存地区	23
11 地区計画等	
(1) 地区計画	24
(2) 地区計画(再開発等促進区)	32

IV 都市施設

1 道路	
(1) 都市計画道路一覧	33
(2) 都市計画事業認可路線	40
2 都市高速鉄道	
(1) 都市高速鉄道	41
(2) 都市高速鉄道認可	41
3 駐車場	
(1) 都市計画駐車場	41
(2) 附置義務駐車場届出状況	41
4 公園・緑地	
(1) 都市公園の種類	42
(2) 都市計画公園・緑地一覧	43
5 公共下水道	
(1) 排水区域	60
(2) 下水管渠(分流式)	61
(3) ポンプ施設	63
(4) 処理施設	63
(5) 流量調整池	64
6 都市下水路	65
7 ごみ焼却場	66
8 ごみ処理場	66
9 汚物処理場	66
10 記念施設	67
11 その他の教育文化施設	67
12 病院	67
13 その他の医療施設	67
14 市場	68
15 と畜場	68

16	火葬場	68
17	一団地の住宅施設	68
18	防火水槽	68

V 市街地開発

1	土地区画整理事業一覧	69
2	市街地再開発事業	71
3	防災再開発促進地区	76
4	再整備促進地区	76

VI 参考資料

(I) 都市施設の概要

1	道路	
(1)	都市計画道路現況	77
(2)	主要交差点交通量	78
2	公園・緑地	
(1)	都市公園現況	82
3	公共下水道	
(1)	公共下水道整備状況	83
(2)	公共下水道年度別整備状況	84

(II) その他の施設

1	都市公園	
(1)	その他の都市公園	85
(2)	都市公園以外の公園	89
2	公共下水道	
(1)	その他の下水道	91
3	都市下水路	
(1)	その他の都市下水路	92
(2)	河川の状況	92

(III) 市街地開発の届出件数等

1	大規模開発の状況	94
2	都市計画制限	
(1)	開発許可件数(法第29条)	97
(2)	開発変更許可件数(法第35条の2)	97
(3)	建築許可件数(法第43条)	97
(4)	開発審査会付議件数	97
(5)	建築許可件数(法第53条)	97
(6)	建築許可件数(法第65条)	97
(7)	風致地区内行為許可件数	98
3	伝統的建造物群保存地区条例許可件数	98
4	地区計画等届出件数	
(1)	地区計画	99
(2)	地区計画(再開発等促進区)	100

(IV) 土地取引

1	「国土利用計画法」に基づく届出状況	101
2	「公有地の拡大の推進に関する法律」に基づく届出状況	101

(V) 住居表示

1	住居表示の施行状況	102
---	-----------	-----

(VI) 都市計画年表

		104
--	--	-----

I 市 勢

1 市域及び人口

(1)市域面積及び人口

時 点	面 積 km ²	人 口 人	人口密度 人/km ²	拡 張 区 域
明治22年4月1日市制施行	(推) 7.00	54,502	7,786	上長崎村及び下長崎村の各一部
明治31年10月1日第1次市域拡張	(推) 16.00	113,307	7,082	下長崎村の全部並びに戸町村、淵村、浦上山里村及び上長崎村の各一部
大正9年10月1日第2次市域拡張	41.10	232,912	5,667	上長崎村及び浦上山里村
昭和13年4月1日第3次市域拡張	90.54	268,945	2,970	小榑村、土井首村、小ヶ倉村及び西浦上村
昭和25年4月1日第4次市域拡張	90.60	247,248	2,729	福田村の一部(大浦郷字網場の脇)
昭和30年1月1日第5次市域拡張	114.23	292,765	2,563	深堀村及び福田村
昭和30年2月1日第6次市域拡張	121.32	296,323	2,442	日見村
昭和37年1月1日第7次市域拡張	165.41	372,027	2,249	茂木町及び式見村
昭和38年4月20日第8次市域拡張	206.62	392,072	1,898	東長崎町
昭和45年10月1日現在	207.61	421,114	2,028	公有水面等の埋立
昭和48年3月31日第9次市域拡張	238.12	431,181	1,811	三重村
昭和48年4月1日第10次市域拡張	239.03	433,196	1,812	時津町の一部(元村郷及び野田郷の各一部)
昭和50年10月1日現在	239.65	450,194	1,879	公有水面等の埋立
昭和55年10月1日現在	240.43	447,091	1,860	〃
昭和60年10月1日現在	241.76	449,382	1,859	〃
平成元年10月1日現在	240.77	445,852	1,852	〃 (*注1)
平成7年10月1日現在	241.09	438,635	1,819	〃
平成12年10月1日現在	241.20	423,167	1,754	〃
平成17年1月4日第11次市域拡張	338.72	447,103	1,320	外海町、野母崎町、三和町、香焼町、伊王島町、高島町
平成18年1月4日第12次市域拡張	406.35	454,739	1,119	琴海町
平成19年10月1日現在	406.37	448,831	1,104	公有水面等の埋立(三重町、香焼町)
平成20年10月1日現在	406.40	445,822	1,097	公有水面等の埋立(牧島町、網場町)
平成21年10月1日現在	406.40	444,117	1,093	
平成22年10月1日現在	406.43	443,766	1,092	公有水面等の埋立(元船町、戸町4丁目、尾上町)
平成23年10月1日現在	406.46	441,199	1,085	公有水面等の埋立(三京町)
平成24年10月1日現在	406.46	439,016	1,080	
平成25年10月1日現在	406.47	436,029	1,073	公有水面等の埋立(小ヶ倉町3丁目、琴海戸根町、神ノ島町2丁目、神ノ島町3丁目)
平成26年10月1日現在	405.81	433,514	1,068	公有水面等の埋立(小ヶ倉町3丁目、宿町、網場町、小浦町、伊王島町2丁目、深堀町6丁目、かき道1丁目)(注3)
平成27年10月1日現在	405.86	429,508	1,058	公有水面等の埋立(小ヶ倉町3丁目、下黒崎町、高島町、蚊焼町、柿泊町)等(注4)
平成28年10月1日現在	405.86	426,578	1,051	公有水面等の埋立(東出津町、脇岬町)
平成29年10月1日現在	405.86	421,612	1,039	公有水面等の埋立(小ヶ倉町3丁目)
平成30年10月1日現在	405.86	416,419	1,026	公有水面等の埋立(小ヶ倉町3丁目)
令和元年10月1日現在	405.86	411,421	1,014	公有水面等の埋立(毛井首町、高島町)
令和2年10月1日現在	405.86	406,313	1,001	
令和3年10月1日現在	405.86	401,145	988	公有水面等の埋立(小ヶ倉町3丁目、三重町、牧島町、為石町)
令和4年10月1日現在	405.86	398,836		

(注1)平成元年に国土地理院により境界修正が行われたため、面積が減少。

(注2)面積は国土地理院の通知によるものであり、埋立等の拡張については、同院の基準日から遡った過去1年間の累計である。

(注3)平成26年10月1日の面積減は、国土地理院による「全国都道府県市区町村面積調」の算出方法の変更によるもの。

(注4)国土地理院が面積算出に用いる地図縮尺を変更したことによる面積増を含む。

(2)人口集中地区(面積・人口推移)

年 次	面 積 (ha)			人 口 (人)			人口密度(人/ha)	
	全 市 域	人 口 集 中 地 区	全 市 域 に 対 する 割 合 %	全 市 域	人 口 集 中 地 区	全 市 域 に 対 する 割 合 %	全 市 域	人 口 集 中 地 区
S 40	20,709	2,340	11.3	405,479	304,947	75.2	19.6	130.3
S 45	20,761	2,790	13.4	421,114	314,458	74.7	20.3	112.7
S 50	23,965	3,340	13.9	450,194	336,025	74.6	18.8	100.6
S 55	24,043	3,940	16.4	447,091	345,980	77.4	18.6	87.8
S 60	24,176	3,900	16.1	449,382	338,296	75.3	18.6	86.7
H 2	24,077	4,450	18.5	444,599	369,833	83.2	18.5	83.1
H 7	24,109	4,370	18.1	438,635	363,247	82.8	18.2	83.1
H 12	24,120	4,447	18.4	423,167	351,970	83.2	17.5	79.1
H 17	33,872	4,562	13.5	442,699	340,164	76.8	13.1	74.6
H 22	40,643	4,528	11.1	443,766	327,791	73.9	10.9	72.4
H 27	40,586	4,469	11.0	429,508	314,082	73.1	10.6	70.3
R 2	40,586	4,305	10.6	409,118	290,853	71.1	10.1	67.6

(注) 上記表は国勢調査によるものであり、調査時点は、各年10月1日である。

資料 市総務部情報統計課

II 都市計画の概要

1 都市計画の内容

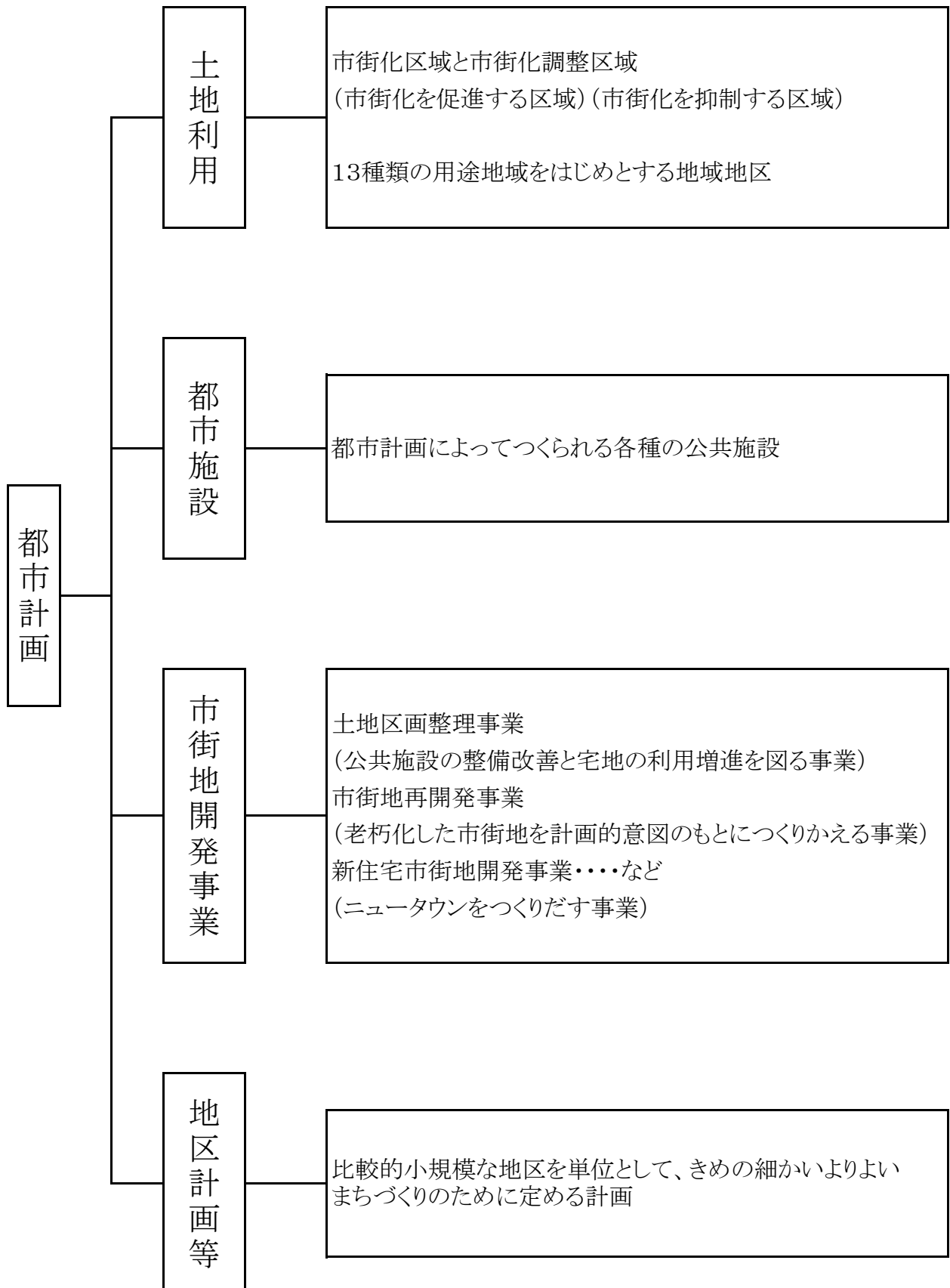

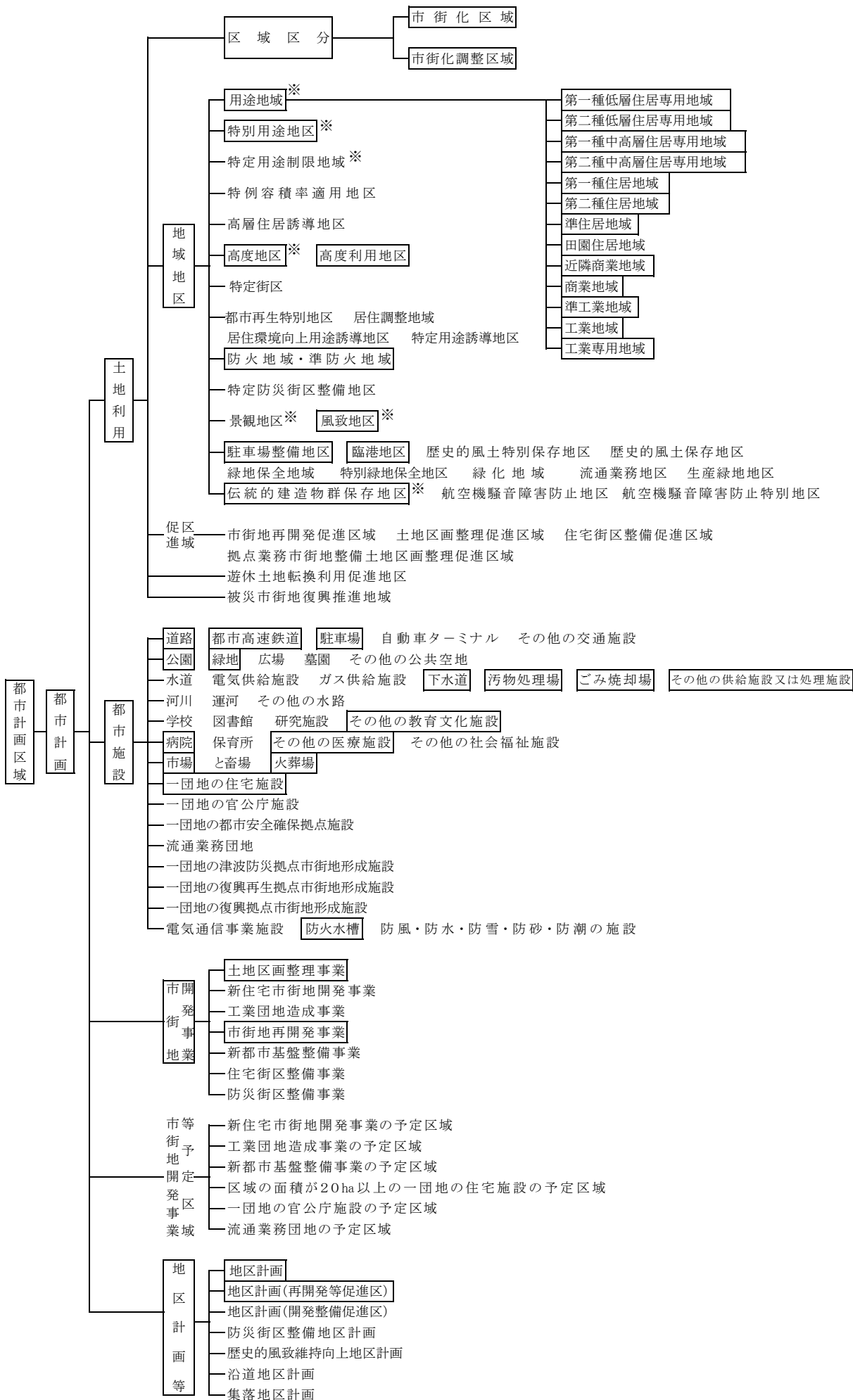

□部分は本市において決定(指定)しているもの ※印は、準都市計画区域においても定めることができる都市計画

2 都市計画決定概要一覧

都市計画区域名称		長崎	伊王島	高島	三和	琴海	計
行政区域		—	—	—	—	—	40,586 ha
都市計画区域		24,610	226	137	821	2,454	28,248 ha
区分	種別	—	—	—	—	—	—
区域区分	市街化区域	6,268					6,268 ha
	市街化調整区域	18,342					18,342 ha
地域区	用途地域	6,268					6,268 ha
	特別用途地区	245.0					245.0 ha
	高度地区	0.6					0.6 ha
	高度利用地区	3.76					3.76 ha
	防火地域	97					97 ha
	準防火地域	2,673					2,673 ha
	風致地区	2,079.3					2,079.3 ha
	駐車場整備地区	341					341 ha
	臨港地区	471.7	1.3	11.3			484.3 ha
	伝統的建造物群保存地区	24.5					24.5 ha
都市施設	道路	154,500	2,259		2,770		159,529 m
	都市高速鉄道	4,330					4,330 m
	駐車場	2.94					2.94 ha
	公園	967.77	0.88	15.87	31.60	7.80	1,023.92 ha
	緑地	2.2					2.2 ha
	下水道(公共下水道)	6,098	43		187	222	6,550 ha
	下水道(都市下水路)	1,612.4		12.0			1,624.4 ha
	ごみ焼却場	14,500		1,000	3,200		18,700 m ²
	ごみ処理場	197,300					197,300 m ²
	汚物処理場	—	1,500	3,100		11,400	16,000 m ²
	記念施設	15,400					15,400 m ²
	その他の教育文化施設	33,500					33,500 m ²
	病院	8,100					8,100 m ²
	その他の医療施設	2.7					2.7 ha
	市場	30.15					30.15 ha
	火葬場	0.4					0.4 ha
	一団地の住宅施設	22.0					22.0 ha
防火水槽	351.0					351 m ²	
市街地開発事業	土地区画整理事業	866.7					866.7 ha
	市街地再開発事業	3.76					3.76 ha
地区計画等	地区計画	460.3					460.3 ha
	地区計画(再開発等促進区)	5.1					5.1 ha

資料 市まちづくり部都市計画課

区分	種 別	決 定 事 項	摘 要	
	行 政 区 域	40,586 ha		
	都 市 計 画 区 域	28,248 ha	長崎24,610ha、伊王島226ha、高島137ha、三和821ha、琴海2,454ha	
	長 崎 都 市 計 画 区 域	37,735 ha	2市2町(長崎市、諫早市、長与町、時津町)内市街化区域 9,654ha	
	内長崎市分	24,610 ha	市街化区域6,268ha、市街化調整区域18,342ha	
地 域	用途地域	6,268 ha	長崎	
	特別用途地区	245.0 ha	長崎(卸 団 地)26ha、長崎(大規模集客施設)219ha	
	高度地区	0.6 ha	長崎(幅員 18m、延長 355m、最低限度 9m)	
	高度利用地区	3.76 ha	長崎(5地区 壁面の位置の制限)	
	防火地域	97 ha	長崎(商業地域容積率600%の全部及び500%、400%の一部の地域)	
	準防火地域	2,673 ha	長崎	
	風致地区	2,079.3 ha	長崎(14地区)	
	駐車場整備地区	341 ha	長崎	
	臨港地区	484.3 ha	長崎471.7ha(3地区 長崎港・茂木港・太田尾港) 伊王島1.3ha(1地区 伊王島港) 高島11.3ha(1地区 高島港)	
	伝統的建造物群保存地区	24.5 ha	長崎(南山手 17.0ha 東山手 7.5ha)	
都 市 施 設	道 路	159,529 m	長崎154,500m(74路線) 伊王島2,259m(1路線) 三和2,770m(2路線)	
	都市高速鉄道	4,330 m	長崎4,330m(1路線)	
	駐 車 場	2.94 ha	長崎(5ヶ所)	
	公 園	1,023.92 ha	長崎(213ヶ所967.77ha) 伊王島(2ヶ所 0.88ha) 高島(5ヶ所 15.87ha) 三和(2ヶ所 31.6ha) 琴海(2ヶ所 7.8ha)	
	緑 地	2.2 ha	長崎(4ヶ所)	
	下水道(公共下水道)	6,550 ha	長崎6,098ha 伊王島43ha 三和187ha 琴海222ha	
	下水道(都市下水路)	1,624.4 ha	長崎(10下水路 1,612.4ha) 高島(1下水路 12.0ha)	
	ごみ焼却場	18,700 m ²	長崎(長崎市西工場 14,500m ²) 高島(長崎市高島工場 1,000m ²) 三和(長崎市三和工場 3,200m ²)	
	ごみ処理場	197,300 m ²	長崎(長崎市東工場・長崎市三京クリーンランドリサイクル施設)	
	汚物処理場	16,000 m ²	長崎(長崎市クリーンセンター 11,400m ²) 伊王島(長崎市伊王島クリーンセンター 1,500m ²) 高島(長崎市高島クリーンセンター 3,100m ²) 琴海(琴海クリーンセンター 琴海中部地区クリーンセンター 11,400m ²)	
	記念施設	15,400 m ²	長崎(国際文化会館(長崎原爆資料館))	
	その他の教育文化施設	33,500 m ²	長崎(出島和蘭商館跡)12,800m ² 、長崎(交流拠点施設)20,700m ²	
	病 院	8,100 m ²	長崎(長崎市立病院)	
	その他の医療施設	2.7 ha	長崎(長崎市立長崎病院1.7ha、日本赤十字社 長崎原爆病院1.0ha)	
	市 場	30.15 ha	長崎(3ヶ所 長崎市中央卸売市場7.3ha、地方卸売市場 長崎花市場0.7ha、 長崎県地方卸売市場 長崎魚市場22.15ha)	
	火 葬 場	0.4 ha	長崎(長崎市営火葬場)	
	一団地の住宅施設	22.0 ha	長崎(愛宕住宅)	
	防火水槽	351 m ²	15ヶ所	
	市 街 地 開 発	土地区画整理事業	866.7 ha	長崎(東長崎地区 251.9ha その他 614.8ha) (上記の内、施行中 49.2ha、未施行 0ha)
		市街地再開発事業	3.76 ha	長崎(5地区)
地 区 計 画	地区計画	460.3 ha	長崎(38地区)	
	地区計画(再開発等促進区)	5.1 ha	長崎(3地区)	

3 都市計画区域変遷(長崎都市計画区域2市2町)

* 長崎都市計画区域・・・長崎市、諫早市、長与町、時津町

決定告示年月日番号	区域面積 (ha)	備 考
大正15年1月23日 内閣総理大臣公告	9,789.0	長崎市(旧淵村、下長崎村、戸町村、山里村、上長崎村の各全部) 西彼杵郡西浦上村、小榑村、深堀村、土井首村、小ヶ倉村の各全部 茂木村の一部(本郷名、田上名)
昭和31年12月22日 建設省告示第2065号	12,879.0	長崎市(旧日見村、福田村、の各全部)の追加
昭和36年12月23日 建設省告示第2838号	16,541.0	西彼杵郡茂木町、式見村の各全部の追加
昭和38年9月2日 建設省告示第2250号	20,662.0	長崎市(旧東長崎町の全部)の追加
昭和41年3月24日 建設省告示第845号	21,997.5	西彼杵郡長与村の一部の追加
昭和44年5月26日 建設省告示第2939号	24,097.5	長崎市及び時津町の全部、長与村の一部の追加
昭和45年10月6日 長崎県公告	34,154.0	長崎市、時津町、香焼町の各全部、諫早市、長与町、 多良見町の各一部の追加
昭和50年7月1日 長崎県公告	37,516.0	長崎市(旧三重村)の追加
昭和52年7月1日 長崎県告示第546号	37,376.0	長崎市、時津町、香焼町の各全部、諫早市、長与町、 多良見町の各一部の追加
昭和59年2月6日 長崎県告示第118号	37,687.0	長崎市、時津町、香焼町の各全部、諫早市、長与町、 多良見町の各一部の追加
平成4年9月11日 長崎県告示第858号	37,640.0	長崎市、時津町、香焼町の各全部、諫早市、長与町、 多良見町の各一部の追加及び 建設省国土地理院より市域等の面積の更正による
平成13年10月9日 長崎県告示第1045号	37,654.0	長崎市、時津町、香焼町の各全部、諫早市、長与町、 多良見町の各一部の追加
平成20年2月8日 長崎県告示第92号	37,667.0	長崎市の一部の追加

都市計画区域変遷(伊王島都市計画区域)

決定告示年月日番号	区域面積 (ha)	備 考
昭和24年4月13日 建設省告示	226.0	伊王島町の全域

都市計画区域変遷(高島都市計画区域)

決定告示年月日番号	区域面積 (ha)	備 考
昭和31年12月22日 建設省告示	134.0	高島町の全域

都市計画区域変遷(三和都市計画区域)

決定告示年月日番号	区域面積 (ha)	備 考
昭和58年3月29日 長崎県公告	650.0	三和町の一部
昭和61年3月28日 長崎県公告	821.0	三和町の一部 (川原地区の追加)

都市計画区域変遷(琴海都市計画区域)

決定告示年月日番号	区域面積 (ha)	備 考
昭和59年7月20日 長崎県公告	2,454.0	琴海町の一部

4 都市計画の種類と決定権者

都市計画の種類			決定権者	備考	
○都市計画区域			県	法5-1~3	
準都市計画区域			県	法5の2-1	
土地 利 用	区域区分	○市街化区域・市街化調整区域	県(大臣同意)	法15-1-2	
		○用途地域	市	法15-1	
	地域	○特別用途地区	市	〃	
		特定用途制限地域	市	〃	
		特例容積率適用地区	市	〃	
		高層住居誘導地区	市	〃	
		○高度地区	市	〃	
		○高度利用地区	市	〃	
		特定街区	市	〃	
		都市再生特別地区	県(大臣同意)	法15-1-4	
		○防火地域及び準防火地域	市	法15-1	
		特定防災街区整備地区	市	〃	
		景観地区	市	〃	
		風致地区(2以上の市町村の区域にわたるもの)	県	法15-1-5、令9-1-1	
		○風致地区(その他)	市	法15-1	
		○駐車場整備地区	市	〃	
		○臨港地区	重要港湾	県	法15-1-4
			その他	市	法15-1
		※歴史的風土特別保存地区		県(大臣同意)	法15-1-4
		※歴史的風土保存地区(第一種・第二種)		県(大臣同意)	〃
		※緑地保全地域	市域外を含む	県	〃
	その他		市	法15-1	
	特別緑地保全地区	10ha以上で市域外を含む	県	法15-1、令9-1-2	
		その他	市	法15-1	
緑化地域		市	〃		
流通業務地区		県	法15-1-4		
生産緑地地区		市	法15-1		
○伝統的建造物群保存地区		市	〃		
※航空機騒音障害防止地区・同特別地区		県	法15-1-4		
促進区域	市街地再開発促進区域	市	法15-1		
	※土地区画整理促進区域	市	〃		
	※住宅街区整備促進区域	市	〃		
	拠点業務市街地整備土地区画整理促進地区	市	〃		

資料 市まちづくり部都市計画課

都 市 計 画 の 種 類			決 定 権 者	備 考	
都	遊休土地転換利用促進地区		市	法15-1	
	被災市街地復興推進地域		市	〃	
	市	交通施設	○ 一般国道	県(大臣同意)	法15-1-5、令9-2-1-イ
			○ 県道	県	〃 〃
			○ 自動車専用道路(高速自動車国道)	県(大臣同意)	法15-1-5、令9-2-1-ロ
			○ 自動車専用道路(その他)	県	〃 〃
			○ その他	市	
		○ 都市高速鉄道	県(大臣同意)	法15-1-5、令9-2-2	
		○ 駐車場	市	法15-1	
		一般自動車ターミナル	市	法15-1-5、令9-2-3	
空 港		県	法15-1-5、令9-2-3		
港 湾		市	法15-1		
軌 道	市	〃			
公共空地	○ 公園・緑地	10ha以上で国が設置	県(大臣同意)	法15-1-5、令9-2-4	
		10ha以上で県が設置	県	〃	
		その他	市	法15-1	
	広場・墓園	10ha以上で国・県が設置	県	法15-1-5、令9-2-4	
		その他	市	法15-1	
その他の公共空地	市	〃			
供給施設	水道(水道用水供給事業の用に供する水道)		県	法15-1-5、令9-2-5	
	電気供給施設		市	法15-1	
	ガス供給施設		市	〃	
	その他の供給施設		市	〃	
施	処理施設	流域下水道	県	法15-1-5、令9-2-6	
		公共下水道(2以上の市町村の区域にわたるもの)	県	〃	
		○ 公共下水道	市	法15-1	
		○ 都市下水路	市	〃	
		○ 汚物処理場	市	〃	
		○ ごみ焼却場	市	〃	
		○ ごみ処理施設	市	〃	
		その他の処理施設	市	〃	
産業廃棄物処理施設	県	法15-1-5、令9-2-7			
水路	一級河川		県(大臣同意)	法15-1-5、令9-2-8	
	二級河川		県	〃	
	準用河川		市	法15-1	
	運 河		県	法15-1-5、令9-2-8	
教育文化施設	学校		市	法15-1	
	図書館		市	〃	
	研究施設		市	〃	
	博物館・美術館		市	〃	
	○ その他の教育文化施設		市	〃	

都 市 計 画 の 種 類		決 定 権 者	備 考	
都 市 施 設	○ 記念施設	市	法15-1	
	○ 病院	市	〃	
	○ その他の医療施設	市	〃	
	保育所	市	〃	
	その他の社会福祉施設	市	〃	
	○ 市場	市	〃	
	と畜場	市	〃	
	○ 火葬場	市	〃	
	○ 一団地の住宅施設	市	法15-1	
	一団地の官公庁施設	県(大臣同意)	法15-1-5、令9-2-9	
	流通業務団地	県	法15-1-5、令9-2-10	
	電気通信事業の用に供する施設	市	法15-1	
	防風・防水・防雪・防砂施設	市	〃	
	○ 防火施設 (防火水槽)	市	〃	
	防潮の施設	市	法15-1-5、令9-2-14	
市 街 地 開 発 事 業	○ 土地区画整理事業	50ha超で国・県施行	県	法15-1-6、令10-1-1
		その他	市	法15-1
	新住宅市街地開発事業		県	法15-1-6
	※ 工業団地造成事業		県	〃
	○ 市街地再開発事業	3haで国・県施行	県	〃 、令10-1-2
		その他	市	法15-1
	新都市基盤整備事業		県	法15-1-6
	※ 住宅街区整備事業	20ha超で国・県施行	県	〃 、令10-1-3
		その他	市	法15-1
	防災街区整備事業	3ha超で国・県施行	県	法15-1-6、令10-1-4
その他		市	法15-1	
予 定 区 域	新住宅市街地開発事業の予定区域		県	法15-1-7
	※ 工業団地造成事業の予定区域		県	〃
	新都市基盤整備事業の予定区域		県	〃
	一団地の住宅施設の予定区域(20ha以上)		市	法15-1-7、法12-2-1-4
	一団地の官公庁施設の予定区域		県(大臣同意)	法15-1-7、法12-2-1-5
流通業務団地の予定区域		県	〃 、法12-2-1-6	
地 区 計 画 等	○ 地区計画		市	法15-1
	○ 地区計画(再開発等促進区)		市	〃
	防災街区整備地区計画		市	〃
	沿道地区計画		市	〃
	集落地区計画		市	〃

1. 都市計画の種類欄の○印は、長崎市において決定(指定)されているものを示す。
2. 都市計画の種類欄の※印は、個別法の規定により本市に適用できないものを示す。
3. 都市計画決定の大臣同意は、都市計画法第18条第3項及び同施行令第12条第1項第1号の規定に基づく。
4. 備考欄の法は都市計画法、令は同施行令を示し、○-○-○は条-項-号を示す。

Ⅲ 土地利用

1 市街化区域・市街化調整区域 (長崎市)

都市計画決定		面積	備考
年月日	告示番号		
昭和46年3月31日	長崎県告示第356号	長崎都市計画市街化区域及び市街化調整区域の決定 市街化区域 4,723 ha 市街化調整区域 16,038 ha	
(昭和48年4月1日)	昭和48年3月30日 自治省告示第64号 市町の境界変更	市域拡張による(横尾地区) 市街化区域 4,772 ha 市街化調整区域 16,137 ha	
昭和52年7月1日	長崎県告示第546号	長崎都市計画市街化区域及び市街化調整区域の変更 市街化区域 5,594 ha 市街化調整区域 18,655 ha	神の島 78.6 ha 三重地区 524.0 ha 小江町 62.7 ha 他
昭和59年2月6日	長崎県告示第118号	長崎都市計画市街化区域及び市街化調整区域の変更 市街化区域 5,747 ha 市街化調整区域 18,502 ha	金堀町 (グリーンハイツ) 16.6 ha 鳴見町 (光風台) 74.5 ha 鶴見台 19.3 ha 他
平成4年9月11日	長崎県告示第858号	長崎都市計画市街化区域及び市街化調整区域の変更 市街化区域 5,921 ha 市街化調整区域 18,218 ha	ダイヤモンド 66.2 ha 小江原ニュータウン 38.5 ha 平山台 25.6 ha 卸団地 25.6 ha 他
平成7年4月18日	長崎県告示第491号	長崎都市計画市街化区域及び市街化調整区域の変更 市街化区域 5,955 ha 市街化調整区域 18,184 ha (保留人口フレームの解除による)	鳴見町 2.3 ha 西町 3.9 ha 小江原町 7.5 ha 岩見町1 0.5 ha 岩見町2 9.8 ha 立岩町 1.2 ha 城山台 1.0 ha 秋月町 7.0 ha 新戸町 1.0 ha 鶴見台 0.3 ha
平成10年3月31日	長崎県告示第555号	長崎都市計画市街化区域及び市街化調整区域の変更 市街化区域 5,949 ha 市街化調整区域 18,190 ha (保留人口フレームの解除による)	小江町 2.5 ha 城山台2 1.2 ha 春木町 0.1 ha 磯道町 0.8 ha 式見町 3.0 ha 福田本町 5.5 ha 神ノ島町 1.3 ha 元船町 4.2 ha 三重地区 ▲ 24.8 ha
平成13年10月9日	長崎県告示第1045号	長崎都市計画市街化区域及び市街化調整区域の変更 市街化区域 6,158 ha 市街化調整区域 17,985 ha	パークコミュニティー桜の里 42.4 ha サンコート豊洋台 39.0 ha みなと坂 52.3 ha オナースビル長崎新山手 51.2 ha 常盤町 10.7 ha 他
(平成17年1月4日)	平成16年7月14日 総務省告示第574号 市町の境界変更	市域拡張による(香焼地区) 市街化区域 6,479 ha 市街化調整区域 18,113 ha	

都市計画決定		面積	備考
年月日	告示番号		
平成20年2月8日	長崎県告示第92号	長崎都市計画市街化区域及び市街化調整区域の変更 市街化区域 6,518 ha 市街化調整区域 18,074 ha	戸石町 26.6 ha 鳴見台2丁目 5.9 ha 高尾町・三原3丁目 4.0 ha 茂木町 1.6 ha 香焼町 0.9 ha
都市計画決定		面積	備考
年月日	告示番号		
平成26年10月17日	長崎県告示第995号	長崎都市計画市街化区域及び市街化調整区域の変更 市街化区域 6,268 ha 市街化調整区域 18,338 ha	

平成17年(合併)以降は香焼地区含む

(旧香焼町)

都市計画決定		面積	備考
年月日	告示番号		
昭和46年3月31日	長崎県告示第356号	長崎都市計画市街化区域及び市街化調整区域の決定 市街化区域 344 ha 市街化調整区域 0 ha	
昭和52年7月1日	長崎県告示第546号	長崎都市計画市街化区域及び市街化調整区域の変更 市街化区域 434 ha 市街化調整区域 0 ha	
昭和59年2月6日	長崎県告示第118号	長崎都市計画市街化区域及び市街化調整区域の変更 市街化区域 285 ha 市街化調整区域 149 ha	
平成4年9月11日	長崎県告示第858号	長崎都市計画市街化区域及び市街化調整区域の変更 市街化区域 314 ha 市街化調整区域 133 ha	
平成10年3月31日	長崎県告示第555号	長崎都市計画市街化区域及び市街化調整区域の変更 市街化区域 316 ha 市街化調整区域 131 ha	
平成13年10月9日	長崎県告示第1045号	長崎都市計画市街化区域及び市街化調整区域の変更 市街化区域 321 ha 市街化調整区域 128 ha	

平成17年(合併)前の旧香焼町

資料 市まちづくり部都市計画課

2 用途地域

(1) 用途地域の現況

(長崎)

種 類	面 積	建 築 物 の 容 積 率	建 築 物 の 建 ぺ い 率	外 壁 の 後 退 距 離 の 限 度	建 築 物 の 高 さ の 限 度	構 成 比
第一種低層住居専用地域	約 41 ha	5/10 以下	4/10 以下	—	10m	27.4%
	約 155 ha	8/10 以下	5/10 以下	—	10m	
	約 73 ha	8/10 以下	5/10 以下	※ 1.0m	10m	
	約 1,418 ha	10/10 以下	5/10 以下	—	10m	
	約 3 ha	10/10 以下	5/10 以下	※ 1.0m	10m	
	約 25 ha	10/10 以下	6/10 以下	—	10m	
小 計	約 1,715 ha					
第二種低層住居専用地域	約 18 ha	8/10 以下	5/10 以下	—	10m	0.8%
	約 30 ha	10/10 以下	6/10 以下	—	10m	
小 計	約 48 ha					
第一種中高層住居専用地域	約 113 ha	15/10以下	6/10以下	—	—	18.7%
	約 972 ha	20/10以下	6/10以下	—	—	
	約 86 ha	30/10以下	6/10以下	—	—	
小 計	約 1,171 ha					
第二種中高層住居専用地域	約 3 ha	15/10以下	6/10以下	—	—	1.0%
	約 30 ha	20/10以下	6/10以下	—	—	
	約 32 ha	30/10以下	6/10以下	—	—	
小 計	約 65 ha					
第一種住居地域	約 1,280 ha	20/10以下	6/10以下	—	—	23.3%
	約 182 ha	30/10以下	6/10以下	—	—	
小 計	約 1,462 ha					
第二種住居地域	約 117 ha	20/10以下	6/10以下	—	—	2.4%
	約 31 ha	30/10以下	6/10以下	—	—	
	約 3 ha	40/10以下	6/10以下	—	—	
小 計	約 151 ha					
準住居地域	約 148 ha	20/10 以下	6/10 以下	—	—	5.7%
	約 211 ha	30/10 以下	6/10 以下	—	—	
小 計	約 359 ha					
近隣商業地域	約 2 ha	20/10以下	8/10以下	—	—	2.5%
	約 78 ha	30/10以下	8/10以下	—	—	
	約 78 ha	40/10以下	8/10以下	—	—	
小 計	約 158 ha					
商業地域	約 232 ha	40/10 以下	(8/10 以下)	—	—	5.7%
	約 57 ha	50/10 以下	(8/10 以下)	—	—	
	約 71 ha	60/10 以下	(8/10 以下)	—	—	
小 計	約 360 ha					
準工業地域	約 103 ha	20/10以下	6/10以下	—	—	3.8%
	約 129 ha	30/10以下	6/10以下	—	—	
	約 8 ha	40/10以下	6/10以下	—	—	
小 計	約 240 ha					
工業地域	約 164 ha	20/10以下	6/10以下	—	—	3.4%
	約 50 ha	30/10以下	6/10以下	—	—	
小 計	約 214 ha					
工業専用地域	約 50 ha	20/10 以下	5/10 以下	—	—	5.2%
	約 275 ha	20/10 以下	6/10 以下	—	—	
小 計	約 325 ha					
合 計	約 6,268 ha					100%

※ ダイヤランド及び小江原ニュータウン

(2) 用途地域の変遷

(長崎市)

決定告示年月日番号	面積 構成比	第一種住居 専用地域	第二種住居 専用地域	住居地域	近隣商 業地域	商業地 域	準工業 地 域	工 業 地 域	工業専 用地域	計
昭和4年4月23日 公告	面積 (ha)	約	約	約	約	約	未 約	約	約	約
	%			2,485.00		153.50	16.00	256.00		2,910.50
昭和11年3月27日 内務省告示第130号	面積 (ha)			2,481.90		156.40	未 16.20	256.10		2,910.60
	%			85.3		5.4	0.5	8.8		100
昭和14年7月24日 内務省告示第408号	面積 (ha)			5,271.50		184.00	未 16.00	386.00		5,857.50
	%			90.0		3.1	0.3	6.6		100
昭和18年4月13日 内務省告示第200号	面積 (ha)			1,518.50		184.00	未 12.80	386.00		2,101.30
	%			72.3		8.7	0.6	18.4		100
昭和28年6月8日 建設省告示第1021号	面積 (ha)			1,690.80		197.00	8.70	204.80		2,101.30
	%			80.5		9.4	0.4	9.7		100
昭和34年1月8日 建設省告示第35号	面積 (ha)			2,229.36		228.64	56.55	215.49		2,730.04
	%			81.6		8.4	2.1	7.9		100
昭和37年3月10日 建設省告示第461号	面積 (ha)			2,379.76		231.44	60.75	215.49		2,887.44
	%			82.4		8.0	2.1	7.5		100
昭和38年8月16日 建設省告示第2011号	面積 (ha)	住居専用地区(96.66)		3,397.56		234.94	69.75	240.19		3,942.44
	%	(2.5)		86.2		5.9	1.8	6.1		100
昭和42年8月12日 建設省告示第2362号	面積 (ha)	住居専用地区(96.66)		4,118.16		247.64	97.45	240.19		4,703.44
	%	(2.1)		87.5		5.3	2.1	5.1		100
昭和44年5月10日 建設省告示第1874号	面積 (ha)	住居専用地区(101.22)		4,111.08		256.74	97.45	240.19		4,705.46
	%	(2.2)		87.4		5.4	2.1	5.1		100
昭和47年9月8日 長崎県告示第600号	面積 (ha)	1,294.00	1,115.40	1,639.30	53.52	228.30	114.90	179.60	97.50	4,722.52
	%	27.4	23.6	34.7	1.1	4.8	2.5	3.8	2.1	100
昭和52年7月1日 長崎県告示第547号	面積 (ha)	1,639	1,156	1,850	60	235	178	326	150	5,594
	%	29	21	33	1	4	3	6	3	100

未:未指定地域

決定告示年月日番号	面積 構成比	第一種住居 専用地域	第二種住居 専用地域	住居地域	近隣商 業地域	商業地 域	準工業 地域	工業 地域	工業専 用地域	計
昭和53年3月31日 長崎県告示第265号	面積 (ha)	約 1,645	約 1,141	約 1,849	約 71	約 243	約 203	約 292	約 150	約 5,594
	%	30	20	33	1	4	4	5	3	100
昭和55年10月31日 長崎県告示第847号	面積 (ha)	1,645	1,141	1,858	71	253	199	277	150	5,594
	%	29	20	33	1	5	4	5	3	100
昭和57年4月9日 長崎県告示第344号	面積 (ha)	1,634	1,144	1,855	73	253	208	277	150	5,594
	%	29	20	33	1	5	4	5	3	100
昭和59年2月6日 長崎県告示第119号	面積 (ha)	1,731	1,170	1,876	75	254	217	275	149	5,747
	%	30	20	33	1	4	4	5	3	100
昭和59年9月28日 長崎県告示第742号	面積 (ha)	1,726	1,171	1,873	75	256	217	275	154	5,747
	%	30	20	33	1	4	4	5	3	100
昭和60年8月27日 長崎県告示第773号	面積 (ha)	1,726	1,171	1,873	75	256	217	275	154	5,747
	%	30	20	33	1	4	4	5	3	100
昭和62年2月17日 長崎県告示第160号	面積 (ha)	1,719	1,182	1,868	75	257	217	275	154	5,747
	%	30	21	32	1	4	4	5	3	100
昭和62年6月30日 長崎県告示第582号	面積 (ha)	1,719	1,182	1,867	75	258	217	275	154	5,747
	%	30	21	32	1	4	4	5	3	100
昭和63年12月27日 長崎県告示第1151号	面積 (ha)	(74.6) 1,793	(26.8) 1,210	(1.0) 1,866	76	260	215	275	154	(102.4) 5,849
	%	31	21	32	1	4	3	5	3	100
平成4年9月11日 長崎県告示第859号	面積 (ha)	1,821	1,212	1,884	76	260	242	275	151	5,921
	%	31	20	32	1	4	4	5	3	100
平成5年5月11日 長崎県告示第531号	面積 (ha)	1,821	1,212	1,879	79	261	242	276	151	5,921
	%	31	20	32	1	4	4	5	3	100
平成7年4月18日 長崎県告示第492号	面積 (ha)	1,829	1,222	1,895	79	261	242	276	151	5,955
	%	31	21	32	1	4	4	5	2	100

(注) ()内の数値は市街化調整区域内の用途地域の面積であり、下段の数値に含まれる。

決定告示年月日番号	面積	第一種 低層住 居専用 地	第二種 低層住 居専用 地	第一種 中高層 住居専 用地域	第二種 中高層 住居専 用地域	第一種 住居 地	第二種 住居 地	準住居 地域	近隣商 業地域	商業 地域	準工業 地域	工業 地域	工業専 用地域	計
	構成比													
平成 8年5月 1日 長崎県告示第525号	面積	約	約	約	約	約	約	約	約	約	約	約	約	約
	(ha)	1,745	28	1,123	48	1,402	148	390	100	268	270	282	151	5,955
	%	29.3	0.5	18.9	0.8	23.5	2.5	6.5	1.7	4.5	4.5	4.7	2.5	100
平成10年3月31日 長崎県告示第556号	面積													
	(ha)	1,750	28	1,123	48	1,393	149	392	100	272	278	265	151	5,949
	%	29.4	0.5	18.9	0.8	23.4	2.5	6.6	1.7	4.6	4.7	4.5	2.5	100
平成12年11月 8日 長崎市告示第392号	面積													
	(ha)	1,710	28	1,116	59	1,416	150	390	115	288	258	255	164	5,949
	%	28.7	0.5	18.8	1.0	23.8	2.5	6.6	1.9	4.8	4.3	4.3	2.8	100
平成13年10月 9日 長崎市告示第397-3 号	面積	(0.8)		(0.1)		(1.2)		(1.3)			(0.2)			(3.6)
	(ha)	1,865	45	1,132	60	1,425	150	390	114	299	262	255	164	6,161
	%	30.3	0.7	18.4	1.0	23.1	2.4	6.3	1.9	4.9	4.3	4.1	2.7	100
平成15年1月 6日 長崎市告示第 1号 ※建築基準法改正に 伴う、建ぺい率の指定	面積	(0.8)		(0.1)		(1.2)		(1.3)			(0.2)			(3.6)
	(ha)	1,865	45	1,132	60	1,425	150	390	114	299	262	255	164	6,161
	%	30.3	0.7	18.4	1.0	23.1	2.4	6.3	1.9	4.9	4.3	4.1	2.7	100
平成16年5月17日 長崎市告示第230号	面積													
	(ha)	1,864	45	1,132	60	1,424	150	389	114	299	262	255	164	6,158
	%	30.3	0.7	18.4	1.0	23.1	2.4	6.3	1.9	4.9	4.3	4.1	2.7	100
(平成17年1月 4日) ※市域拡張による 香焼地区の追加	面積													
	(ha)	1,905	45	1,186	60	1,479	150	389	115	301	269	255	325	6,479
	%	29.4	0.7	18.3	0.9	22.8	2.3	6.0	1.8	4.6	4.2	3.9	5.1	100
平成17年3月22日 長崎市告示第138号	面積													
	(ha)	1,902	48	1,186	60	1,479	150	389	115	301	269	255	325	6,479
	%	29.4	0.7	18.3	0.9	22.8	2.3	6.0	1.8	4.6	4.2	3.9	5.1	100
平成20年2月 8日 長崎市告示第87号	面積													
	(ha)	1,933	49	1,188	60	1,481	150	392	115	301	269	255	325	6,518
	%	29.7	0.8	18.2	0.9	22.7	2.3	6.0	1.8	4.6	4.1	3.9	5.0	100
平成20年7月 1日 長崎市告示第498号	面積													
	(ha)	1,934	49	1,187	60	1,481	150	392	115	301	269	255	325	6,518
	%	29.7	0.8	18.2	0.9	22.7	2.3	6.0	1.8	4.6	4.1	3.9	5.0	100
平成23年7月15日 長崎市告示第533号	面積													
	(ha)	1,934	49	1,187	60	1,481	150	392	115	321	249	255	325	6,518
	%	29.7	0.8	18.2	0.9	22.7	2.3	6.0	1.8	4.9	3.8	3.9	5.0	100
平成24年12月13日 長崎市告示第832号	面積													
	(ha)	1,924	49	1,190	67	1,481	150	391	116	328	242	255	325	6,518
	%	29.5	0.8	18.3	1.0	22.7	2.3	6.0	1.8	5.0	3.7	3.9	5.0	100
平成25年12月18日 長崎市告示第834号	面積													
	(ha)	1,924	49	1,190	67	1,480	150	392	116	328	242	255	325	6,518
	%	29.5	0.8	18.3	1.0	22.7	2.3	6.0	1.8	5.0	3.7	3.9	5.0	100
平成26年5月29日 長崎市告示第385号	面積													
	(ha)	1,924	49	1,190	67	1,480	150	392	116	328	242	255	325	6,518
	%	29.5	0.8	18.3	1.0	22.7	2.3	6.0	1.8	5.0	3.7	3.9	5.0	100

(注) ()内の数値は市街化調整区域内の用途地域の面積であり、下段の数値に含まれる。

決定告示年月日番号	面積	第一種 低層住 居専用 地 域	第二種 低層住 居専用 地 域	第一種 中高層 住居専 用地 域	第二種 中高層 住居専 用地 域	第一種 住居 地 域	第二種 住居 地 域	準住居 地 域	近隣商 業地 域	商 業 地 域	準工業 地 域	工 業 地 域	工業専 用地 域	計
	構成比													
平成26年10月17日 長崎市告示第601号	面積 (ha)	1,720	49	1,170	66	1,456	149	388	116	331	242	256	325	6,268
	%	27.4	0.8	18.7	1.0	23.2	2.4	6.2	1.8	5.3	3.9	4.1	5.2	100
平成31年3月25日 長崎市告示第151号	商業地域の一部において容積率を変更													
令和3年3月25日 長崎市告示第194号	面積 (ha)	1,715	48	1,171	65	1,462	151	359	158	360	240	214	325	6,268
	%	27.4	0.8	18.7	1.0	23.3	2.4	5.7	2.5	5.8	3.8	3.4	5.2	100

平成17年(合併)以降は香焼地区含む

(注) ()内の数値は市街化調整区域内の用途地域の面積であり、下段の数値に含まれる。

(注) 未:未指定地域。昭和4年～昭和18年まで、準工業地域は未指定地域の名称で指定。昭和25年、建築基準法の施行により未指定地域は廃止され、新たに準工業地域として指定。

(旧香焼町)

決定告示年月日番号	面積	第一種住居 専用地域	第二種住居 専用地域	住居地域	近隣商 業地域	商 業 地 域	準 工 業 地 域	工 業 地 域	工業専 用地 域	計				
	構成比													
昭和47年9月 8日 長崎県告示第600号	面積 (ha)	107	68	88	1	2	4	0	163	433				
	%	24.7	15.7	20.3	0.2	0.5	0.9	0.0	37.6	100				
昭和52年7月 1日 長崎県告示第547号	面積 (ha)	100	68	96	1	2	4	0	163	434				
	%	23.0	16.0	22.0	0.2	0.5	0.9	0.0	37.6	100				
昭和59年2月 6日 長崎県告示第119号	面積 (ha)	37	34	44	1	2	4	0	163	285				
	%	13.0	12.0	15.0	0.4	1.0	1.0	0.0	57.0	100				
昭和59年9月28日 長崎県告示第742号	面積 (ha)	35	34	46	1	2	4	0	163	285				
	%	12.0	12.0	16.0	0.4	0.7	1.4	0.0	57.2	100				
平成 4年9月11日 長崎県告示第859号	面積 (ha)	40	50	53	1	2	4	0	164	314				
	%	13.0	16.0	17.0	0.3	0.6	1.3	0.0	52.2	100				
決定告示年月日番号	面積	第一種 低層住 居専用 地 域	第二種 低層住 居専用 地 域	第一種 中高層 住居専 用地 域	第二種 中高層 住居専 用地 域	第一種 住居 地 域	第二種 住居 地 域	準住居 地 域	近隣商 業地 域	商 業 地 域	準工業 地 域	工 業 地 域	工業専 用地 域	計
	構成比													
平成8年5月1日 長崎県告示第525号	面積 (ha)	40	0	50	0	53	0	0	1	2	4	0	164	314
	%	12.7	0.0	15.9	0.0	16.9	0.0	0.0	0.3	0.6	1.3	0.0	52.2	100
平成10年3月31日 長崎県告示第556号	面積 (ha)	40	0	52	0	53	0	0	1	2	4	0	164	316
	%	12.7	0.0	16.6	0.0	16.9	0.0	0.0	0.3	0.6	1.3	0.0	52.2	101
平成13年10月9日 香焼町告示第 47号	面積 (ha)	41	0	54	0	55	0	0	1	2	4	0	164	321
	%	12.8	0.0	16.8	0.0	17.1	0.0	0.0	0.3	0.6	1.2	0.0	51.1	100
平成14年4月18日 香焼町告示第 26号	面積 (ha)	41	0	54	0	55	0	0	1	2	7	0	161	321
	%	12.8	0.0	16.8	0.0	17.1	0.0	0.0	0.3	0.6	2.2	0.0	50.2	100

平成17年(合併) 前の旧香焼町

資料 市まちづくり部都市計画課

3 特別用途地区

(長崎)

決定告示年月日/番号	地 区	種 類	面 積	備 考
平成4年9月11日 長崎市告示第295号 平成13年10月 9日 長崎市告示第397-5号 平成18年6月23日 長崎市告示第495号	長崎市宿町、田中町地内	流通拠点地区※	約26ha	具体的な土地利用の増進、環境の保護等については関連する長崎卸団地地区計画に定める。
平成27年3月20日 長崎市告示第138号 令和3年3月25日 長崎市告示第195号	長崎市尾上町、八千代町、宿町、界2丁目、網場町、田中町、矢上町、平間町、東町、かき道1丁目、古賀町、中里町、戸石町、つつじヶ丘1丁目、4丁目、5丁目、神ノ島町1丁目、神ノ島町2丁目、福田本町、小江町、柿泊町、向町、式見町、京泊2丁目、京泊3丁目、敵刈町、鳴見町、松が枝町、小曾根町、小ヶ倉町3丁目、磯道町、末石町、深堀町1丁目、北浦町、茂木町、香焼町、宝町、幸町、光町、弁天町、旭町、丸尾町、大鳥町、水の浦町、飽の浦町、小瀬戸町、戸町4丁目、戸町5丁目 地内	大規模集客施設制限地区	約219ha	(規制の内容) 大規模集客施設制限地区における建築物の制限は、建築基準法第49条第1項の規定に基づく建築条例により行う。

※平成18年6月23日特別業務地区から流通拠点地区へ変更・面積約25.6haから約25.5haへ変更

資料 市まちづくり部都市計画課

4 高度地区

(長崎)

決定告示年月日/番号	地 区	道路境界からの幅員	延 長	高さの最低限度	備 考
昭和32年12月28日 建設省告示第1808号	銅座町～新地町間	18.00 m	355.00m	9.0m	銅座町新地町の各一部 面積 0.6ha

資料 市まちづくり部都市計画課

5 高度利用地区

(長崎)

決定告示年月日 番号	面積 (ha)	建築物の延べ面積 の敷地面積に対する割合の最高限度	建築物の延べ面積 の敷地面積に対する割合の最低限度	建築物の建築面積 の敷地面積に対する割合の最高限度	建築物の建築面積の 最低限度	備 考
昭和62年6月30日 長崎市告示第228号 (千歳地区)	約1.6	45/10 以下	20/10 以上	7/10 以下 ※2	200㎡以上	壁面の位置の制限 1. 市道住吉町千歳町 1号線に面する部分 は道路境界より2.0m
平成4年9月24日 長崎市告示第312号 (住吉3番街区)	約0.2	45/10 以下	20/10 以上	7/10 以下 ※2	200㎡以上	壁面の位置の制限 1. 市道住吉町千歳町 1号線に面する部分 は道路境界より2.0m

決定告示年月日 番号	面積 (ha)	建築物の延べ面積 の敷地面積に対す る割合の最高限度		建築物の延べ面積 の敷地面積に対す る割合の最低限度		建築物の建築面積 の敷地面積に対す る割合の最高限度	建築物の 建築面積の 最低限度	備 考	
平成9年12月 3日 長崎市告示第423号 (旭町地区)	約1.0	20/10	以下	20/10	以上	5/10	以下	200㎡以上	壁面の位置の制限 1. 国道 202号線の東 側にあつては道路 境界より5.0m 2. 市道旭町10号線に 面する部分は道路 境界より4.0m 3. 臨港道路側にあつて は道路境界より4.0m 4. 国道 202号線の西 側にあつては道路 境界より2.0m
平成9年12月 3日 長崎市告示第425号 (新大工地区)	約0.26	45/10	以下	20/10	以上	7/10	以下	200㎡以上	壁面の位置の制限 1. 市道新大工町八幡町 1号線に面する部分 は道路境界より2.0m
平成27年7月14日 長崎市告示 第476号	北地区 約0.5	75/10	以下	20/10	以上	7/10	以下	200㎡以上	壁面の位置の制限 1. 国道34号の北側にあつ ては道路境界より2.0m ※5 2. 市道馬町中川1号線に面 する部分は道路境界より 1.5m ※5
平成28年9月12日 長崎市告示 第675号	南地区 約0.2	65/10	以下	20/10	以上	7/10	以下	200㎡以上	
	※6 45/10	※4							
(新大工町地区)	合計 約0.7	—		—		—		—	

※1 再開発地区計画の区域内(再開発地区整備計画が定められているものに限る。)についてはこれを超えることができる。

※2 建築基準法第53条第3項第1号又は第2号のいずれかに該当する建築物にあつては1/10、同項第1号及び第2号に該当する建築物又は第4項第1号に該当する建築物にあつては2/10を加えた数値とする。

※3 建築物の建築面積の敷地面積に対する割合の最高限度は、建築基準法第53条第3項第2号に該当する建築物にあつては1/10を加えた数値とする。

※4 建築物の建築面積の敷地面積に対する割合の最高限度は、建築基準法第53条第3項第2号に該当する建築物にあつては1/10を、又は同法第53条第5項第1号に該当する建築物にあつては2/10を加えた数値とする。

※5 建築物の外壁又はこれに代わる柱の面は、壁面の位置の制限を越えて建築してはならない。ただし、次の各号の一に掲げるものについては、この限りではない。

- (1) 歩行環境の向上に貢献する庇、その他これに類する建築物の部分
- (2) 広場上空から突出する屋根、渡り廊下等(道路上空通路、歩道橋)その他これらに付属するもので、地盤面からその下端までの高さが2.5m以上であるもの、また、渡り廊下等を支えるための柱
- (3) 消防活動上または歩行者の安全確保上必要な施設及びその付帯施設
- (4) 電気、ガス等の供給処理施設のために必要となる設備

※6 国道34号の道路境界から20mを超える区域については、建築物の延べ面積の敷地面積に対する割合の最高限度を45/10とする。

6 防火地域・準防火地域

(長崎)

決定告示年月日 番 号	防 火 地 域	準 防 火 地 域	計
昭和23年12月13日 建設省告示第225号	-	207 ha	207 ha
昭和28年 5月16日 建設省告示第863号	5.2 ha	320 ha	325.2 ha
昭和30年 4月12日 建設省告示第510号	5.9 ha	418 ha	423.9 ha
昭和32年12月 9日 建設省告示第1599号	5.9 ha	436 ha	441.9 ha
昭和34年 4月18日 建設省告示第1055号	6.2 ha	435 ha	441.2 ha
昭和39年 7月31日 建設省告示第1909号	6.5 ha	875 ha	881.5 ha
昭和42年11月10日 建設省告示第3756号	15 ha	867 ha	882 ha
昭和43年 5月15日 建設省告示第1441号	19 ha	905 ha	924 ha
昭和63年11月 1日 長崎県指令63都第570号 長崎市告示第363号	19 ha	2,482 ha	2,501 ha
平成 8年 5月 1日 長崎県指令7都第597号 長崎市告示第157号	19 ha	2,614 ha	2,633 ha
平成10年 3月31日 長崎県指令9都第328号 長崎市告示第113号	19 ha	2,612 ha	2,631 ha
平成12年11月 8日 長崎市告示第391号	19 ha	2,676 ha	2,695 ha
平成13年10月 9日 長崎市告示第397-4号	19 ha	2,697 ha	2,716 ha
平成16年5月17日 長崎市告示第231号	19 ha	2,695 ha	2,714 ha
平成17年3月22日 長崎市告示第139号	66 ha	2,648 ha	2,714 ha
平成20年2月 8日 長崎市告示第86号	66 ha	2,652 ha	2,718 ha
平成23年7月15日 長崎市告示第534号	74 ha	2,662 ha	2,736 ha
平成24年12月13日 長崎市告示第833号	81 ha	2,663 ha	2,744 ha
平成26年5月29日 長崎市告示第386号	92 ha	2,652 ha	2,744 ha
平成26年10月17日 長崎市告示第603号	94 ha	2,626 ha	2,720 ha
平成31年3月25日 長崎市告示第152号	97 ha	2,623 ha	2,720 ha
令和 3年3月25日 長崎市告示第193号	97 ha	2,673 ha	2,770 ha

資料 市まちづくり部都市計画課

7 風致地区

(長崎)

番号	決定告示年月日・番号	名称	種別	位置	面積(ha)
1	昭和38年8月16日建告第2006号 昭和49年9月3日県告第1899号	南山手風致地区	第2種 第3種	南山手町・相生町・上田町・出雲町・戸町2丁目・小菅町・東琴平町・西琴平町の各一部	29.8
2	昭和49年9月3日県告第1899号	東山手風致地区	第3種	東山手町・十人町・中新町・大浦元町・大浦町の各一部	7.4
3	昭和49年9月3日県告第1899号	風頭・寺町 風致地区	第2種	寺町・伊良林町2丁目・矢ノ平町・高平町の各一部	36.2
4	昭和49年9月3日県告第1899号	彦山風致地区	第2種	田手原町・矢ノ平町・本河内町の各一部	97.8
5	昭和10年3月13日内告117号 昭和26年3月31日建告342号	茂木風致地区	第2種	茂木町本郷の一部	2.6
6	昭和10年3月13日内告 117号 昭和49年9月3日県告第1899号	潮見崎風致地区	第2種	茂木町の一部	30.3
7	昭和10年3月13日内告 117号 昭和49年9月3日県告第1899号	唐八景風致地区	第2種	田上町・茂木町・上戸町・大浦元町・川上町・新戸町の各一部	583.2
8	昭和38年8月16日建告第2006号 昭和49年9月3日県告第1899号	魚見風致地区	第2種	戸町3丁目・小ヶ倉町1丁目・小ヶ倉町2丁目・新戸町の各一部	88.3
9	昭和49年9月3日県告第1899号	城山風致地区	第2種	末石町・深堀町1丁目・深堀町4丁目・大籠町・平山町・竿ノ浦町の各一部	179.3
10	昭和38年8月16日建告第2006号	高鉾風致地区	第2種	神ノ島町2丁目の一部	4.9
11	昭和38年8月16日建告第2006号 昭和49年9月3日県告第1899号	金比羅風致地区	第2種	西山町1丁目・西山町2丁目・西山町3丁目・西山町4丁目・立山町・坂本町・江平町・高尾町・三原町の各一部	221.4
12	昭和49年9月3日県告第1899号	岩屋山風致地区	第2種	滑石町・岩屋町・若竹町・錦町・西町・小江原町・上浦町・園田町の各一部	399.5
13	昭和13年4月8日内告第167号 昭和49年9月3日県告第1899号	普賢岳風致地区	第2種	東町・上戸石町・船石町・中里町の各一部	290.6
14	昭和12年4月22日内告第297号 昭和38年8月16日建告第2006号	滝の観音 風致地区	第2種	平間町の一部	108.0
計		14ヶ所			2,079.3

※ 位置については、都市計画決定当初の町名を記載している。
風致地区の順番については昭和49年9月3日の都市計画決定図書による
資料 市まちづくり部都市計画課

8 駐車場整備地区

(長崎)

名 称	面積	決定告示年月日・番号
長崎駐車場整備地区	約341ha	昭和42年11月10日 建告第3757号 面積 約158ha 昭和49年9月10日 市告第132号 面積 約172ha 平成6年10月20日 市告第351号 面積 約341 ha

資料 市まちづくり部都市計画課

9 臨港地区

(長崎)

名 称	摘 要 (参 考)									決定告示年月日 番 号	
	区分	商港区	工業港区	漁港区	保安港区	マリーナ港区	修景厚生港区	特殊貨物港区	無分区		合計
長崎港	面積 (ha)	64.52	330.36	6.61	21.02	5.33	11.13	—	25.92	464.89	昭和39年4月18日 建告第1223号 平成10年9月29日 県告第1117号 平成12年8月29日 県告第905号 平成17年10月7日 県告第979号 平成18年12月8日 県告第1180号 平成19年2月6日 県告第131号 平成24年6月19日 県告第611号
	構成比 (%)	13.9	71.1	1.4	4.5	1.1	2.4	—	5.6	100.0	平成25年2月1日 県告第83号 平成27年4月10日 県告第465号 平成29年6月30日 県告第506号 平成30年2月13日 県告第105号 令和4年1月4日 県告第2号 令和4年3月18日 県告第222号 令和4年12月27日 県告第811号 令和5年2月10日 県告第87号
茂木港	面積 (ha)	2.1	—	3.6	—	—	—	—	—	5.7	平成15年3月11日 市告第100号
	構成比 (%)	36.8	—	63.2	—	—	—	—	—	100.0	
太田尾港	面積 (ha)	—	—	0.1	—	—	1.0	—	—	1.1	平成15年3月11日 市告第101号
	構成比 (%)	—	—	9.1	—	—	90.9	—	—	100.0	

※ 分区の告示は別

(伊王島)

名 称	摘 要 (参 考)										決定告示年月日 番 号
	区分	商港区	工業 港区	漁港区	保安 港区	マリーナ 港区	修景厚 生港区	特殊貨 物港区	無分区	合計	
伊王島港	面積 (ha)	1.3	—	—	—	—	—	—	—	1.3	平成18年1月13日 市告第 17 号 (県告第 49 号)
	構成比 (%)	100.0	—	—	—	—	—	—	—	100	

(高島)

名 称	摘 要 (参 考)										決定告示年月日 番 号
	区分	商港区	工業 港区	漁港区	保安 港区	マリーナ 港区	修景厚 生港区	特殊貨 物港区	無分区	合計	
高島港	面積 (ha)	9.6	—	—	—	—	1.7	0.0	—	11.3	昭和40年2月18日 建告第 297 号 平成18年1月13日 市告第 18 号 (県告第 50 号)
	構成比 (%)	85.0	—	—	—	—	15.0	0.0	—	100	

資料 市まちづくり部都市計画課

10 伝統的建造物群保存地区

(長崎)

名 称	位 置	面 積	決定告示年月日 番 号
長崎市東山手伝統的建造物群保存地区	東山手町・大浦町・ 常盤町	約 7.5ha	平成2年10月23日 長崎市告第278号
長崎市南山手伝統的建造物群保存地区	南山手町・小曾根町・ 松が枝町・東琴平町・ 相生町	約 17.0ha	

資料 市まちづくり部都市計画課

11 地区計画等

(1) 地区計画

(長崎)

番 号	1	2	3	4	5
名 称	八千代町	エミネント葉山町	川口町	ダイヤモンド	ウッディヒル矢上
項 目	地区計画	地区計画	地区計画	地区計画	地区計画
決 定 告 示 日 月 年 番 号	昭和63年12月27日 長崎市告第440号	平成元年3月28日 長崎市告第117号	平成元年3月28日 長崎市告第118号	平成4年9月11日 長崎市告第294号	平成4年12月3日 長崎市告第384号
変 更 決 定 告 示 日 月 年 番 号	平成13年3月26日 長崎市告第92号	平成17年9月1日 長崎市告第452号	平成5年10月5日 長崎市告第345号	平成13年10月9日 長崎市告第397-6号	平成5年10月5日 長崎市告第345号
位 置	長崎市 八千代町	長崎市 エミネント葉山町	長崎市 川口町	長崎市 ダイヤモンド 1・2・3・4丁目	長崎市 かき道5丁目
面 積	約 1.7 ha	約 9.0 ha	約 1.1 ha	約 57.5 ha	約 3.3 ha
地区整備計画区域	約 1.7 ha	約 9.0 ha	約 1.1 ha	約 57.5 ha	約 3.3 ha
地区施設	道 路	—	—	—	○
	公園広場	—	—	—	○ コモンスペース
建築物等の制限	細区分名称・面積	—	住居専用地区 約 8.3ha 住居地区 約 0.7ha	—	住居専用地区 約47.1ha 住居地区 約 7.2ha 準商業地区 約 0.7ha 第一商業地区 約 0.8ha 第二商業地区 約 1.7ha
	用 途	—	○	○	○
	容 積 率	—	—	200%以下(400%以下)	(準商業地区 80%以下)
	建ぺい率	—	—	—	(準商業地区 50%以下)
	敷地面積	○ 200㎡以上	○ 160㎡以上	○ 200㎡以上	○ 160㎡以上
	建築面積	—	—	—	—
	壁面の位置	○ 2.0mまたは4.0m 以上	○ 1.0m 以上	○ 2.0mまたは4.0m 以上のピロティ	○ 1.0m 以上
	高 さ	—	○ 住居地区で、市道の路面から高さ25m以下	—	○ 10m・北側斜線
	意匠形態	○	○	○	○
	垣 柵	—	○	—	—
建 築 条 例	—	○	—	○	

○印はあり

番 号	7	8	9	10	11
名 称 項 目	西町 地区計画	小江原町 地区計画	岩見町1 地区計画	岩見町2 地区計画	立岩町 地区計画
決 定 告 示 日 号 年 月 日 番	平成7年4月21日 長崎市告第131号	平成7年4月21日 長崎市告第131号	平成7年4月21日 長崎市告第131号	平成7年4月21日 長崎市告第131号	平成7年4月21日 長崎市告第131号
変 更 告 示 日 号 年 月 日 番	—	平成15年7月11日 長崎市告第352号	—	—	—
位 置	長崎市 錦町・西町	長崎市 小江原町 小江町・柿泊町	長崎市 岩見町・春木町	長崎市 岩見町・立岩町	長崎市 立岩町
面 積	約 3.9 ha	約 7.5 ha	約 0.5 ha	約 9.8 ha	約 1.2 ha
地区整備計画区域	約 3.9 ha	約 6.6 ha	約 0.5 ha	約 9.8 ha	約 1.2 ha
地区施設	道 路	—	—	—	—
	公園広場	—	—	—	—
建 築 物 等 の 制 限	細区分 名称・面積	—	住居専用地区 約 5.9ha 住居地区 約 0.7ha	—	—
	用 途	○	○	○	○
	容 積 率	○ 100%以下	—	—	—
	建ぺい率	○ 50%以下	—	—	—
	敷地面積	○ 160㎡以上	○ 160㎡以上	○ 160㎡以上	○ 160㎡以上
	建築面積	—	—	—	—
	壁 面 の 位 置	○ 1.0m以上	○ 1.0m以上	○ 1.0m以上	○ 1.0m以上
	高 さ	—	○ 住居地区 20m以下	—	—
	意匠形態	○	○	○	○
垣 柵	○	○	○	○	
建 築 条 例	○	○	○	○	○

○印はあり

番 号	12	13	14	15	16	
名 称	城山台	秋月町	新戸町	鶴見台	朝日ヶ峰	
項 目	地区計画	地区計画	地区計画	地区計画	地区計画	
決 定 告 示 日 月 年 番 号	平成7年4月21日 長崎市告第131号	平成7年4月21日 長崎市告第131号	平成7年4月21日 長崎市告第131号	平成7年4月21日 長崎市告第131号	平成8年9月9日 長崎市告第273号	
変 更 告 示 日 月 年 番 号	—	平成19年9月20日 長崎市告第672号 平成25年9月6日 長崎市告第626号	—	—	—	
位 置	長崎市 城山台1丁目	長崎市 秋月町 大谷町・飽の浦町	長崎市 新戸町	長崎市 鶴見台 1丁目・江川町	長崎市 宿町	
面 積	約 1.0 ha	約 5.5 ha	約 1.0 ha	約 0.3 ha	約 1.6 ha	
地区整備計画区域	約 1.0 ha	約 5.5 ha	約 1.0 ha	約 0.3 ha	約 1.6 ha	
地区施設	道 路	—	○	—	—	
	公園広場	—	○ 緑地・公共空地	—	—	
建築物等の制限	細区分名称・面積	—	A地区 約0.4ha B地区 約1.5ha	—	住居専用地区 店舗地区	
	用 途	○	○	○	○	
	容 積 率	—	—	—	—	
	建ぺい率	—	—	—	—	
	敷地面積	○ 160㎡以上	○ A地区 160㎡以上 B地区 300㎡以上	○ 160㎡以上	○ 160㎡以上	—
	建築面積	—	—	—	—	—
	壁面の位置	○ 1.0m以上	○ 1.0m以上	○ 1.0m以上	○ 1.0m以上	—
	高 さ	○ 20m以下	○ 30m以下	—	—	○ 10・12m 以 下
	意匠形態	○	○	○	○	○
垣 柵	○	○	○	○	—	
建 築 条 例	○	○	○	○	○	

○印はあり

番 号	17	18	19	20	21
名 称 項 目	小江原ニュータウン 地区計画	パークタウンたちばな 地区計画	小江町 地区計画	城山台2 地区計画	春木町 地区計画
決 定 告 示 日 号 年 月 日 号	平成9年4月15日 長崎市告第175号	平成9年12月5日 長崎市告第430号	平成10年3月31日 長崎市告第114号	平成10年3月31日 長崎市告第114号	平成10年3月31日 長崎市告第114号
変 更 告 示 日 号 年 月 日 号	平成10年9月1日 長崎市告第330号	平成23年9月26日 長崎市告第686号	平成15年7月11日 長崎市告第352号	—	—
位 置	長崎市 小江原町	長崎市 上戸石町	長崎市 小江町・小江原町	長崎市 城山台1丁目	長崎市 春木町
面 積	約 26.0 ha	約 7.9 ha	約 2.2 ha	約 1.2 ha	約 0.8 ha
地区整備計画区域	約 26.0 ha	約 7.9 ha	約 1.6 ha	約 1.2 ha	約 0.8 ha
地区施設	道 路	—	—	—	—
	公園広場	—	○ 調整池・緑地	—	—
建築物等の制限	細区分名称・面積	住居専用A地区 約18.7ha 住居専用B地区 約0.3ha 住居地区 約4.5ha 準商業地区 約1.7ha 商業地区 約0.8ha	低層住宅地区 約6.8ha 中層住宅地区 約1.1ha	—	—
	用 途	○	○	○	○
	容 積 率	—	○ 80%以下	—	—
	建ぺい率	○ 50・60%以下	—	—	—
	敷地面積	○ 160㎡以上	○ 180㎡以上	○ 160㎡以上	○ 160㎡以上
	建築面積	—	—	—	—
	壁面の位置	○ 1.0m以上	○ 1.5m以上	○ 1.0m以上	○ 1.0m以上
	高 さ	—	○ 10・20m 以 下	—	○ 10・20m 以 下
	意匠形態	○	○	○	○
垣 柵	—	○	○	○	
建 築 条 例	○	○	○	○	○

○印はあり

番 号	23	24	25	26	27	
名 称	パークコミュニティ桜の里	オナースビル長崎新山手	茂里町	小菅町	鳴見台2丁目	
項 目	地区計画	地区計画	地区計画	地区計画	地区計画	
決 定 告 示 日 月 年 番 号	平成12年9月26日 長崎市告第343号	平成12年9月26日 長崎市告第343号	平成12年11月8日 長崎市告第390号	平成12年11月8日 長崎市告第390号	平成13年9月18日 長崎市告第364号	
変 更 決 定 告 示 日 月 年 番 号	平成13年10月9日 長崎市告第397-6号	—	—	—	—	
位 置	長崎市 さくらの里 1丁目・2丁目	長崎市 矢上町 田中町・平間町	長崎市 茂里町	長崎市 小菅町・戸町2丁目	長崎市 鳴見台2丁目	
面 積	約 47.8 ha	約 45.4 ha	約 2.6 ha	約 2.2 ha	約 5.4 ha	
地区整備計画区域	約 34.3 ha	約 23.4 ha	約 2.6 ha	約 2.2 ha	約 4.0 ha	
地区施設	道 路	—	—	—	—	
	公園広場	—	—	—	—	
建 築 物 等 の 制 限	細区分 名称・面積	住居専用地区 約28.5ha 住居地区 約 5.8ha	住居専用地区 約18.5ha 住居地区 約 4.1ha 商業地区 約 0.8ha	—	—	
	用 途	○	○	○	○	
	容 積 率	80%以下	80・200%以下	—	—	80%以下
	建ぺい率	○ 50・60%以下	○ 50・60・70%以下	—	○ 50・60%以下	○ 50・60%以下
	敷地面積	○ 180㎡以上	○ 180㎡以上	—	○ 300㎡以上	○ 180㎡以上
	建築面積	—	—	—	—	—
	壁 面 の 位 置	○ 1.0m以上	○ 1.0m以上	○ 2.0m以上	○ 2.0m以上	○ 1.0m以上
	高 さ	○ 10m 以 下	○ 10m 以 下	—	—	○ 10m 以 下
	意匠形態	○	○	○	○	○
垣 柵	○	○	—	○	○	
建 築 条 例	○	○	○	○	○	

○印はあり

番 号	28	29	31	32	33	
名 称	みなと坂	サノコート豊洋台	ガーデンシティ東長崎	かき道3丁目	小ヶ倉町1丁目	
項 目	地区計画	地区計画	地区計画	地区計画	地区計画	
決 定 告 示 日 月 年 番 号	平成13年10月9日 長崎市告第397-2号	平成13年10月9日 長崎市告第397-2号	平成15年2月26日 長崎市告第74号	平成16年3月26日 長崎市告第108号	平成17年6月21日 長崎市告第343号	
変 更 告 示 日 月 年 番 号	—	平成20年7月1日 長崎市告第497号	平成17年9月1日 長崎市告第451号	—	—	
位 置	長崎市 木鉢町2丁目 小瀬戸町・大浜町	長崎市 畝刈・鳴見町 豊洋台1・2丁目	長崎市 戸石町・上戸石町	長崎市 かき道3丁目	長崎市 小ヶ倉町1丁目	
面 積	約 49.3 ha	約 38.3 ha	約 25.0 ha	約 0.6 ha	約 1.9 ha	
地区整備計画区域	約 30.1 ha	約 36.6 ha	約 25.0 ha	約 0.6 ha	約 1.9 ha	
地区施設	道 路	—	○	—	—	
	公園広場	—	○ 公園・緑地・公共空地	○ 公園・緑地・緑道	—	
建築物等の制限	細区分名称・面積	住居専用A地区 約20.8ha 住居専用B地区 約 5.6ha 住居A地区 約 1.6ha 住居B地区 約 1.6ha 準商業地区 約 0.5ha	住居専用地区 約23.0ha 住居地区 約 2.4ha 準商業地区 約 1.1ha 商業地区 約 1.0ha	住居専用A地区 約13.4ha 住居専用B地区 約 2.9ha 住居地区 約 0.9ha 商業地区 約 0.9ha	—	—
	用 途	○	○	○	○	○
	容 積 率	○ 住居B・準商業 80・150%以下	—	○ 80・200%以下	—	—
	建ぺい率	○ 50・60%以下	—	○ 50・60・70%以下	○ 60・70%以下	—
	敷地面積	○ 180㎡以上	○ 180㎡以上	○ 180㎡以上	○ 180㎡以上	○ 1,000㎡以上
	建築面積	—	—	—	—	—
	壁面の位置	○ 1.0m以上	○ 1.0m以上	○ 1.0m以上	○ 1.0m以上	○ 2.0m以上
	高 さ	○ 住居B・準商業地区 15m以下	○ 商業地区 15m以下	○ 住専A・住専B・住居地区 10m以下	○ 12m 以 下	○ 20m 以 下
	意匠形態	○	○	○	○	○
垣 柵	○	○	○	○	○	
建 築 条 例	○	○	○	○	○	

○印はあり

番 号	34	35	36	37	38	
名 称	木鉢町1丁目	長崎卸団地	コモンシティ住吉の杜	ウェリスパーク新戸町	長崎駅周辺	
項 目	地区計画	地区計画	地区計画	地区計画	地区計画 ※	
決 定 告 示 日 号 年 月 番	平成17年6月21日 長崎市告第344号	平成18年6月23日 長崎市告第494号	平成20年7月1日 長崎市告第499号	平成22年9月29日 長崎市告第578号	平成23年7月15日 長崎市告第536号	
変 更 告 示 日 号 年 月 番	—	平成26年3月19日 長崎市告第159号 平成28年9月26日 長崎市告第704号 令和4年7月6日 長崎市告第373号	—	—	—	
位 置	長崎市 木鉢町1丁目	長崎市 宿町・田中町	長崎市 泉1丁目 泉2丁目・昭和2丁目	長崎市 新戸町3丁目	長崎市 大黒町・尾上町	
面 積	約 1.7 ha	約 30.2 ha	約 11.2 ha	約 12.1 ha	約 16.9 ha	
地区整備計画区域	約 1.7 ha	約 30.2 ha	約 11.1 ha	約 12.1 ha	約 16.9 ha	
地区施設	道 路	—	○	○	○	
	公園広場	—	○ 緑地・駐車場・公共空地	○ 公園・緑地・公共空地	○ 公園・緑地・公共空地	○ 多目的広場
建 築 物 等 の 制 限	細区分 名称・面積	—	—	住居専用地区 約 7.4ha 住居地区 約 0.2ha	住居専用地区 約 6.0ha 運動施設地区 約 2.5ha	A地区 約 11.2ha B地区 約 3.7ha C地区 約 2.0ha
	用 途	○	○	○	○	○
	容 積 率	—	—	100・200%以下	100・150%以下	—
	建ぺい率	—	—	50・60%以下	50・60%以下	—
	敷地面積	○ 180㎡以上	○ 300㎡以上	○ 住居専用 180㎡以上 住 居 160㎡以上	○ 180㎡以上	○ A地区 2,000㎡以上 B地区 1,000㎡以上 C地区 500㎡以上
	建築面積	—	—	—	—	—
	壁 面 の 置 位	○ 1.0m以上	○ 0.5mまたは2.0m以上	○ 1.0m以上	○ 1.0m以上・10m以上	○ 5・2・1m (後退区域における工作物の制限有)
	高 さ	○ 12m 以 下	○ 20m 以 下	○ 10m 以 下	○ 住居専用地区 10m以下 運動施設地区 20m以下	○ 31m 以 下
	意匠形態	○	○	○	○	○
	垣 柵	○	○	○	○	—
その他	—	—	—	—	緑化率の最低限度 (A地区・B地区のみ) 10%	
建 築 条 例	○	○	○	○	○	

番 号	39	40	41	
名 称	尾上町	田中町	長崎スタジアムシティ	
項 目	地区計画	地区計画	地区計画	
決 定 告 示 日 号 年 月 番	平成25年4月18日 長崎市告第322号	平成28年9月26日 長崎市告第705号	令和3年3月25日 長崎市告第197号	
変 更 告 示 日 号 年 月 番	—	令和4年7月6日 長崎市告第373号	—	
位 置	長崎市 尾上町	長崎市 田中町	長崎市 幸町	
面 積	約 5.4 ha	約 10.0ha	約 6.9 ha	
地区整備計画区域	約 5.4 ha	約 10.0ha	約 6.9 ha	
地 区 施 設	道 路	○	○歩道	
	公園広場	—	○ 公園・緑地・調整池	
建 築 物 等 の 制 限	細区分 名称・面積	—	—	
	用 途	○	○	
	容 積 率	—	200%以下	
	建ぺい率	—	60%以下	
	敷地面積	○	○	
		2,000㎡以上	1,000㎡以上	
	建築面積	—	—	
	壁 面 の 位 置	○ 2.0m以上 (後退区域における工 作物の制限有)	○ 0.5mまたは 2.0m以上	—
	高 さ	—	○ 20m 以 下	—
	意匠形態	○	○	—
垣 柵	—	○	—	
その他	緑化率の最低限度 10%	—	—	
建 築 条 例	○	○	○	

○印はあり

※長崎駅周辺地区計画に関する運用基準あり。(平成23年7月15日 長崎市告第537号)

※磯道町地区計画(番号22)、青山町地区計画(番号30)は平成26年10月17日 長崎市告第602号にて廃止

※鳴見町地区計画(番号6)は令和2年9月25日 長崎市告第532号にて廃止

資料 市まちづくり部都市計画課

(2) 地区計画(再開発等促進区)

(長崎)

番 号		1	2	3
項 目	名 称	茂里町地区	旭町地区	新大工町
		再開発地区計画	再開発地区計画	地区計画
決 定 告 示 日 号	決 定 告 示 日 号	平成6年3月15日 長崎市告第 86号	平成9年12月3日 長崎市告第421号	平成28年9月12日 長崎市告第673号
変 更 告 示 日 号	変 更 告 示 日 号	—	平成12年9月26日 長崎市告第344号	—
位 置	位 置	長崎市 茂里町	長崎市 旭町	長崎市 新大工町・伊勢町
面 積	面 積	約 3.4 ha	約 1.0 ha	約 0.7 ha
地区整備計画区域	地区整備計画区域	約 2.7 ha	約 0.7 ha	約 0.7 ha
公 主 要 な 施 設	道 路	○	—	○ 横断歩道橋
	公 園 広 場	—	○ 広 場	—
地 区 施 設	道 路	○	—	—
	公 園 広 場	○ 広 場	○ 公共空地	○ 広場・歩行者通路
建 築 物 等 の 制 限	用 途	○	○	○
	容 積 率	○ 400%以下	○ 200%以上 500・400%以下	○ 200%以上 700%以下
	建 ぺ い 率	—	—	○ 70%以下
	敷 地 面 積	○ 1,000㎡以上	○ 1,000㎡以上	○ 300㎡以上
	建 築 面 積	—	—	200㎡以上
	壁 面 の 位 置	○ 2.0m以上 (高さ3.5mを超える 部分を除く)	○ 2・4・5m以上	○ 2・1.5m以上 (後退区域における 工作物の制限有)
	高 さ	—	—	—
	意 匠 形 態	○	○	○
	垣 柵	—	—	—
建 築 条 例	—	—	○	

○印はあり

※平成14年(2002年)7月の都市計画法、都市再開発法の改正により、
「再開発地区計画」と「住宅地高度利用地区計画」が廃止され地区計画に統合
資料 市まちづくり部都市計画課

IV 都市施設

1 道路

(1) 都市計画道路一覧

(長崎)

番号	路線名	起点	終点	幅員 (m)	車線 の数	延長 (m)	決定告示年月日番号
1・4・1	◇長崎外環状線 ※	時津町 元村郷 字継石	江川町	19	4	22,200 (19,510)	S50年12月16日県告第992号 H3年3月29日県告第369号 H3年12月10日県告第1146号 H11年7月6日県告第725号 H18年1月20日県告第87号 H27年9月18日県告第887号 H29年6月27日県告第499号
1・4・2	◆常盤町田上線 ※	新地町	早坂町	20	4	3,520	H3年3月29日県告第369号 H11年7月6日県告第728号
1・4・4	長崎時津縦貫線	茂里町	時津町野田 郷字野中	18	4	7,000 (5,670)	R3年11月5日県告第738号
○3・4・101	◇江戸町道ノ尾線	江戸町	滑石2丁目	20	4	8,040	S40年6月14日建告第1487号 S42年12月28日建告第4540号 S46年11月30日県告第940号 ※S47年10月20日県告第716号 ※H18年1月20日県告第88号 H20年12月26日県告第1104号 H24年4月6日県告第426号
							その他
	その他	なお、大黒町及び尾上町地内に 長崎駅東口駅前交通広場を設ける 面積 約16,000㎡	R3年2月3日 市告第53号				
3・2・102	◆大黒町桶屋町線	大黒町	桶屋町	30	4	1,000	S40年6月14日建告第1487号 ※S47年10月20日県告第716号 ※H18年1月20日県告第88号 H25年4月18日市告第324号
3・3・103	◆江戸町線	江戸町	江戸町	27	4	370	S40年6月14日建告第1487号 ※S47年10月20日県告第716号 ※H18年1月20日県告第88号
○3・2・104	◆江戸町蜷茶屋線	江戸町	中川2丁目	35	4	2,330	S40年6月14日建告第1487号 S40年11月20日建告第3293号 ※S47年10月20日県告第716号 S52年10月18日県告第912号 S55年4月1日県告第268号 S62年2月17日県告第161号 ※H18年1月20日県告第88号
○3・3・105	◇宝町立神町線	宝町	西立神町	22	4	3,990	S40年6月14日建告第1487号 ※S47年10月20日県告第716号 ※H18年1月20日県告第88号 H20年12月26日県告第1105号 R4年10月28日県告第685号
3・4・106	◇東長崎縦貫線	田中町	中里町	16.5	2	6,470	S42年9月4日建告第2790号 ※S47年10月20日県告第716号 S48年6月15日県告第471号 S52年5月24日県告第429号 S55年3月31日県告第263号 H17年10月7日県告第980号 H28年12月27日県告第899号

番 号	路 線 名	起 点	終 点	幅員 (m)	車線 の数	延 長 (m)	決 定 告 示 年 月 日 番 号
○ 3・3・107	◆出島町西山町線	出島町	片淵5丁目	22	4	3,370	S40年6月14日 建 告 第 1487 号 S41年9月20日 建 告 第 3267 号 S47年9月8日 県 告 第 588 号 ※ S47年10月20日 県 告 第 716 号 S55年4月1日 県 告 第 270 号 S57年4月9日 県 告 第 343 号 S59年2月24日 県 告 第 184 号 S63年11月1日 県 告 第 968 号 ※ H18年1月20日 県 告 第 88 号 R2年10月16日 市 告 第 576 号
○ 3・4・108	◆大橋町昭和町線	大橋町	昭和2丁目	19	4	1,600	S40年6月14日 建 告 第 1487 号 S42年12月7日 建 告 第 4073 号 ※ S47年10月20日 県 告 第 716 号 ※ H18年1月20日 県 告 第 88 号
○ 3・3・109	◆大波止油屋町線	江戸町	油屋町	25	4	1,070	S40年6月15日 建 告 第 1503 号 ※ S47年10月20日 県 告 第 716 号 ※ H18年1月20日 県 告 第 88 号 H28年9月27日 県 告 第 695 号
3・2・110	◇滑石町線	滑石2丁目	北陽町 滑石3丁目	30	4	1,800	S39年4月18日 建 告 第 1219 号 S40年6月14日 建 告 第 1487 号 ※ S47年10月20日 県 告 第 716 号 H12年11月24日 県 告 第 1188 号 R4年1月25日 県 告 第 41 号
3・4・111	◆戸石線	矢上町	東町	16	2	490	S42年9月4日 建 告 第 2790 号 ※ S47年10月20日 県 告 第 716 号 H17年10月7日 県 告 第 980 号 H28年12月27日 県 告 第 899 号
3・4・112	◇間の瀬線	古賀町	平間町	16	2	1,130	S42年9月4日 建 告 第 2790 号 ※ S47年10月20日 県 告 第 716 号 ※ H18年1月20日 県 告 第 89 号 H28年12月27日 市 告 第 890 号
3・4・113	◇現川線	東町	平間町	16	2	1,010	S42年9月4日 建 告 第 2790 号 ※ S47年10月20日 県 告 第 716 号 H16年1月16日 県 告 第 28 号 H17年11月14日 市 告 第 609 号 H22年7月9日 市 告 第 426 号
3・5・114	◇古賀駅前線	古賀町	松原町	12	2	460	S42年9月4日 建 告 第 2790 号 ※ S47年10月20日 県 告 第 716 号 ※ H18年1月20日 県 告 第 89 号 H28年12月27日 市 告 第 889 号
3・2・115	◆旭大橋線	大黒町	旭町	33	4	850	S47年6月27日 県 告 第 410 号 H1年7月7日 県 告 第 686 号 ※ H18年1月20日 県 告 第 88 号
○ 3・5・116	◆恵美須町油屋町線	恵美須町	油屋町	15	一	1,440	S40年6月14日 建 告 第 1487 号 ※ S47年11月1日 市 告 第 185 号
○ 3・6・117	◇片淵線	西山町2丁目	新大工町	8	一	1,070	S40年6月14日 建 告 第 1487 号 ※ S47年11月1日 市 告 第 185 号 S57年4月9日 市 告 第 124 号 H3年2月22日 市 告 第 56 号 H19年3月20日 市 告 第 181 号 H25年4月18日 市 告 第 324 号 H28年2月10日 市 告 第 40 号

番 号	路 線 名	起 点	終 点	幅員 (m)	車線 の数	延 長 (m)	決 定 告 示 年 月 日 番 号
○ 3・5・118	◇新地町稲田町線	新地町	稲田町	15	—	550	S 40年 6月 14日 建 告 第 1487 号 ※ S 47年 11月 1日 市 告 第 185 号 H28年 3月 25日 市 告 第 159 号
3・5・119	◆稲佐町旭町線	稲佐町3丁目	旭町4丁目	15	—	1,050	S 26年 3月 31日 建 告 第 342 号 S 40年 6月 14日 建 告 第 1487 号 ※ S 47年 11月 1日 市 告 第 185 号
○ 3・5・120	◆浦上川川端線	稲佐町	城栄町	15	2	2,700	S 40年 6月 14日 建 告 第 1487 号 ※ S 47年 11月 1日 市 告 第 185 号 ※ H18年 1月 20日 県 告 第 89 号
○ 3・5・121	◆目覚町油木町天主堂線	目覚町	上野町	15	2	4,230	S 40年 6月 14日 建 告 第 1487 号 ※ S 47年 11月 1日 市 告 第 185 号 H 1年 7月 7日 県 告 第 686 号 ※ H18年 1月 20日 県 告 第 89 号
3・5・122	◆昭和町住吉町線	昭和町	住吉町	15	2	1,000	S 32年 12月 9日 建 告 第 1594 号 S 40年 6月 14日 建 告 第 1487 号 ※ S 47年 11月 1日 市 告 第 185 号
○ 3・5・123	◆目覚町天主堂文教町線	目覚町	文教町	15	2	3,220	S 40年 6月 14日 建 告 第 1487 号 ※ S 47年 11月 1日 市 告 第 185 号 ※ H18年 1月 20日 県 告 第 89 号
3・5・124	◆松山町天主堂線	松山町	平和町	15	—	500	S 40年 6月 14日 建 告 第 1487 号 ※ S 47年 11月 1日 市 告 第 185 号
○ 3・5・125	◇大波止小ヶ倉線	江戸町	小ヶ倉町 2丁目	13	2	5,840	S 40年 6月 14日 建 告 第 1487 号 S 47年 3月 29日 県 告 第 162 号 ※ S 47年 11月 1日 市 告 第 185 号 S 55年 4月 1日 県 告 第 269 号 S 61年 3月 1日 県 告 第 174 号 H 8年 9月 10日 県 告 第 850 号 ※ H18年 1月 20日 県 告 第 88 号
3・5・126	◆小ヶ倉堂茶屋線	小ヶ倉町 2丁目	矢の平 1丁目	13	2	9,510	S 40年 6月 14日 建 告 第 1487 号 S 40年 11月 20日 建 告 第 3293 号 ※ S 47年 11月 1日 市 告 第 185 号 S 53年 4月 7日 県 告 第 288 号 S 63年 12月 9日 県 告 第 1080 号 H 3年 6月 18日 県 告 第 600 号 H 6年 10月 4日 県 告 第 938 号 H 8年 9月 10日 県 告 第 851 号 H13年 4月 20日 県 告 第 540 号 H25年 9月 27日 市 告 第 100 号
3・5・127	◆古河町上戸町線	古河町	上戸町	13	—	1,780	S 40年 6月 14日 建 告 第 1487 号 S 43年 3月 20日 建 告 第 602 号 ※ S 47年 11月 1日 市 告 第 185 号
3・5・128	◆中尾線	かき道 1丁目	田中町	12	2	990	S 42年 9月 4日 建 告 第 2790 号 ※ S 47年 11月 1日 市 告 第 185 号 S 50年 12月 16日 市 告 第 183 号 H17年 11月 14日 市 告 第 609 号
3・5・129	◇矢上町山手線	田中町	平間町	12	2	2,210	S 42年 9月 4日 建 告 第 2790 号 ※ S 47年 11月 1日 市 告 第 185 号 S 50年 12月 16日 市 告 第 183 号 H13年 6月 8日 市 告 第 72 号 H16年 1月 16日 市 告 第 18 号 H17年 11月 14日 市 告 第 609 号 H25年 4月 18日 市 告 第 323 号

番 号	路 線 名	起 点	終 点	幅員 (m)	車線 の数	延 長 (m)	決 定 告 示 年 月 日 番 号
3・5・130	◇松原町線	松原町	古賀町	12	—	1390	S42年9月4日建告第2790号 ※S47年11月1日市告第185号 H28年12月27日市告第890号
3・5・131	◆岩屋町滑石町線	岩屋町	滑石5丁目	12	—	2,580	S40年6月14日建告第1487号 S47年4月19日市告第80号 ※S47年11月1日市告第185号 ※H12年11月24日市告第409号
3・6・132	◆魚の町桜町線	魚の町	恵美須町	11	—	410	S33年10月9日建告第1774号 S40年6月14日建告第1487号 ※S47年11月1日市告第185号
○3・6・133	◆城山循環線	城山町	城栄町	11	2	1,500	S40年6月14日建告第1487号 ※S47年11月1日市告第185号 ※H18年1月20日県告第89号
○3・6・134	◆扇町線	大橋町	扇町	11	—	800	S40年6月14日建告第1487号 ※S47年11月1日市告第185号
3・6・135	◇切通中野線	田中町	中里町	11.5	2	6,640	S42年9月4日建告第2790号 ※S47年11月1日市告第185号 S48年6月15日県告第472号 H16年1月16日県告第28号 H17年10月7日県告第980号 H25年5月31日県告第61号 H28年12月27日県告第899号
○3・6・136	◆中通り線	万屋町	籠町	10	2	520	S40年6月14日建告第1487号 ※S47年11月1日市告第185号 H25年4月18日市告第324号
○3・6・137	◇常盤町大浦元町線	常盤町	南町	10	—	2,860	S40年3月31日建告第1025号 S40年11月20日建告第3293号 ※S47年11月1日市告第185号 H6年10月7日市告第342号
3・6・138	◆中島川西川端線	桶屋町	出来大工町	8	—	460	S26年3月31日建告第342号 S39年12月23日建告第3486号 ※S47年11月1日市告第185号 S62年2月4日市告第41号
3・6・139	◆中島川東川端線	銅座町	伊勢町	8	—	1,340	S26年3月31日建告第342号 S31年4月4日建告第527号 S40年6月14日建告第1487号 S41年9月20日建告第3267号 ※S47年11月1日市告第185号 H25年4月18日市告第324号
○3・6・140	◇稲田町十人町線	稲田町	十人町	8	—	330	S26年3月31日建告第342号 S40年6月14日建告第1487号 ※S47年11月1日市告第185号 H29年3月15日市告第189号
3・4・141	◆赤迫線	赤迫町	赤迫町	16	2	230	S48年1月19日県告第25号 ※H18年1月20日県告第88号
3・1・142	◇浦上川線	松山町	元船町	40	4	3,250	S50年10月3日県告第765号 H1年7月7日県告第686号 H11年7月9日県告第738号 H13年12月18日県告第1281号 R3年11月5日県告第738号
3・5・143	◇八郎川東川端線	東町	東町	12.5	2	1,180	S50年12月16日市告第183号 H13年6月8日市告第240号 H26年11月26日市告第674号

番 号	路 線 名	起 点	終 点	幅員 (m)	車線 の数	延 長 (m)	決 定 告 示 年 月 日 番 号
3・5・144	◇八郎川西川端線	矢上町	平間町	13	2	1,930	S50年12月16日市告第183号 H13年6月8日市告第72号 H17年11月14日市告第609号 H25年4月18日市告第323号
3・5・145	◆左底横尾線	横尾1丁目	横尾4丁目	12	2	740	S51年7月20日市告第135号 H24年9月24日市告第642号 H30年8月7日市告第475号
3・3・146	◇日見街道線 ※	中川2丁目	田中町	25	4	5,980	S55年3月31日県告第263号 ※H18年1月20日県告第88号
3・4・147	◆矢上団地1号線	かき道6丁目	かき道2丁目	16	2	1,460	S57年4月9日県告第343号 ※H18年1月20日県告第89号
3・5・148	◆矢上団地2号線	東町	東町	12	—	1,170	S57年4月9日市告第124号
3・5・149	◆矢上団地3号線	東町	東町	12	—	1,540	S57年4月9日市告第124号
3・4・150	◆小ヶ倉平山線 ※	小ヶ倉2丁目	平山町	19	4	5,410	H3年3月22日県告第263号 ※H18年1月20日県告第88号
3・3・151	◆女神大橋線 ※ (一部暫定)	新戸町2丁目	大浜町	25	4	5,010	H3年12月10日県告第1146号 H11年7月6日県告第724号 H18年1月20日県告第87号
3・5・152	◆道の尾線	赤迫町	赤迫町	12	—	70	H5年3月31日市告第111号
3・5・153	◆住吉町泉線	住吉町	泉2丁目	13	2	820	H9年12月5日市告第431号 H30年8月7日市告第475号
3・2・154	◆大波止線	元船町	元船町	35	7	110	H11年7月6日県告第727号
3・5・155	◇東町線	平間町	東町	14	2	200	H13年6月8日市告第72号 H16年1月16日市告第18号 H28年12月27日市告第890号
3・5・156	平間町古賀町線	平間町	古賀町	13	2	1,200	H13年6月8日市告第72号 H28年12月27日市告第890号
3・5・157	◆香焼線	香焼町	香焼町	12	2	890	S51年3月16日県告第182号 H18年1月20日県告第89号 H25年9月27日市告第99号
3・3・158	◇長崎駅中央通り線	八千代町	尾上町	26	2	300	H20年12月26日市告第875号
3・4・159	◇長崎駅西通り線	尾上町	尾上町	21	2	610	H20年12月26日市告第875号
	その他	なお、尾上町地内に長崎駅西口駅前交通広場を設ける 面積 約3,000㎡				H20年12月26日市告第875号	
3・5・160	◇長崎駅東通り線	八千代町	茂里町	14	1	1,240	H20年12月26日市告第875号 R4年10月28日市告第554号
3・6・161	◇銅座町松が枝町線	銅座町	松が枝町	11	2	1,240	H25年4月18日市告第324号 H26年10月10日市告第596号
3・5・162	◆本村安保線	香焼町	香焼町	12	2	1,180	H25年9月6日市告第625号
3・5・163	◇大黒町恵美須町線	大黒町	恵美須町	26.25	4	110	H25年12月18日市告第835号
3・6・164	つつじが丘西線	古賀町	古賀町	10	2	620	H28年12月27日市告第889号
3・6・165	滑石野田線	滑石2丁目	時津町野田 郷字長谷	8	2	1,370 (460)	R3年11月5日県告第738号
3・5・409	◇道の尾駅前線	岩屋町	葉山1丁目	12	2	470 (200)	H14年8月16日県告第958号 H18年7月11日県告第751号

番 号	路 線 名	起 点	終 点	幅員 (m)	車線 の数	延 長 (m)	決 定 告 示 年 月 日 番 号
7・7・101	◇幸町線	幸町	幸町	5	/	270	H20年12月26日市告第875号
8・7・101	◆矢上団地歩行者 専用道路1号線	東町	東町	6	/	560	S57年4月9日市告第124号
8・7・102	◆矢上団地歩行者 専用道路2号線	東町	東町	4	/	280	S57年4月9日市告第124号
8・7・103	◆矢上団地歩行者 専用道路3号線	戸石町	東町	6	/	1,460	S57年4月9日市告第124号
8・7・104	◆矢上団地歩行者 専用道路4号線	東町	東町	4	/	210	S57年4月9日市告第124号
8・7・105	◆矢上団地歩行者 専用道路5号線	東町	東町	4	/	210	S57年4月9日市告第124号
8・7・106	◇浦上歩道橋線	川口 岩川町	竹の久保町	4	/	290 310	S58年11月2日市告第326号 S63年2月29日市告第86号 R3年3月25日市告第196号
8・5・107	◆南大浦線	上田町	南山手町	12	/	240	H9年4月10日市告第169号 H14年3月8日市告第88号
10・4・101 3・4・165	◇トランジットモール線 ◇長崎駅東西線	尾上町	尾上町	18	/	150	H20年12月26日市告第875号 R3年2月3日市告第53号

(伊王島)

番 号	路 線 名	起 点	終 点	幅員 (m)	車線 の数	延 長 (m)	決 定 告 示 年 月 日 番 号
3・7・1	◆縦貫線	大字沖ノ島 椎山下800	大字伊王島 字番所谷 2396	5~11	/	2,259	S33年10月15日 建告第1837号

(三和)

番 号	路 線 名	起 点	終 点	幅員 (m)	車線 の数	延 長 (m)	決 定 告 示 年 月 日 番 号
3・3・1	◇栄上平山線 ※	長崎市 布巻町 字栄上	長崎市 布巻町 字瓜生川	22	/	1,260	H4年3月10日 県告第214号 H15年9月2日 県告第1035号 H22年2月5日 県告第91号
3・4・2	◆栄上為石線	三和町布巻 字栄上	三和町為石 字舟津	16	/	1,510	H4年3月10日 県告第214号 H6年10月3日 県告第941号 H13年4月13日 県告第513号 H15年9月2日 県告第1035号

注) ◆は全線改良済道路

◇は一部改良済道路

無印は未改良道路

○は当初S21年9月30日(戦院告第183号)により都市計画決定され、その後路線の統合、名称の変更等があるが現在に至っている

※は道路事業などにより整備が行われている

延長欄の()は、うち長崎市域の延長

決定告示年月日番号の欄における

※は区域に変更のないもの

注) 番号の付し方

2 ・ 2 ・ 11
↑ ↑ ↑
区分 規模 一連番号

(a) 区分

区分1 自動車専用道路

区分3 幹線街路に相当するもの

区分7 区画街路

区分8 特殊街路ア)に相当する歩行者専用道、自転車専用道又は自転車歩行者専用道

区分9 特殊街路イ)に相当する都市モノレール専用道等

区分10 特殊街路ウ)に相当する路面電車道

* 特殊街路 ア) 専ら歩行者、自転車又は自転車及び歩行者のそれぞれの交通の用に供する道路

* 特殊街路 イ) 専ら都市モノレール等の交通の用に供する道路

* 特殊街路 ウ) 主として路面電車の交通の用に供する道路

(b) 規模

規模として付する番号は、幅員により次のとおり

規模

1 幅員40m以上のもの

2 幅員30m以上 40m未満のもの

3 幅員22m以上 30m未満のもの

4 幅員16m以上 22m未満のもの

5 幅員12m以上 16m未満のもの

6 幅員 8m以上 12m未満のもの

7 幅員 8m未満のもの

(c) 一連番号

都市計画ごとに、区分ごとの一連番号を付する。

注) 路線名に取り消し線があるものは、平成28年度に廃止された路線を示す

(2) 都市計画事業認可路線

(長崎)

名 称	告示年月日 番 号	事業主体	施行期間	幅員 (m)	延長 (m)	事 業 地	
3・6・117 片淵線	H29. 3.31 県告示第276号	長崎市	S 63. 6.17 R 3.3.31	8	700	片淵2・3・4丁目、西山2丁目、 (経済裏工区)	
	R4. 3.18 県告示第206号	長崎市	S 28.7.19 R 7.3.31	8	270	新大工町、桜馬場1丁目、夫婦川町 片淵1丁目、片淵2丁目 (新大工工区)	
3・6・161 銅座町松が枝町線	H27. 2.24 県告示第 207号	長崎市	H 27.2.24 R 7.3.31	15	420	銅座町、本石灰町、船大工町、 新地町、籠町(銅座工区)	
3・6・137 常盤町大浦元町線	H29. 3 .31 県告示第275号	長崎市	S 50. 1.24 R 4. 3.31	10～ 13.5	1,420	日の出町、川上町、高丘1丁目 ・2丁目、椎の木町 (椎の木工区)	
3・5・118 新地町稲田町線	R5. 3.22 県告示第 218号	長崎市	H 13. 3.23 R 10. 3.31	15	400	籠町、館内町、稲田町	
3・2・110 滑石町線	H24. 1.27 九地整告示第13号 R4.08.23 九地整告示第96号	長崎県	H 24. 1.27 R 2. 3.31 R 7. 3.31	30	850	大園町、滑石2・3・4・5丁目 (大神宮工区)	
3・5・409 道の尾駅前線	R3. 3.26 県告示第 252号	長崎市	H 22. 7. 9 R 8. 3.31	12	200	岩屋町、葉山1丁目	
3・4・106 東長崎縦貫線	第12回変更 第11回変更 R4.4.4 R2.12. 21 市告示第176号 56 (区画整理事業区域内)	長崎市	H 14. 5.31 R 4. 3.31 R 9. 3.31	16.5	285	矢上町、平間町、東町	
3・4・113 現川線				12～16	653		
3・5・129 矢上町山手線				12～14	793		
3・5・143 八郎川東川端線				12.5	377		
3・5・144 八郎川西川端線				8	503		
3・6・135 切通中野線				14.5	614		
3・4・101 江戸町道ノ尾線	H21. 10 . 30 市告示第242号 (区画整理事業区域 内) R3. 2. 3 市告示第53号 (区画整理事業区域 内)	長崎市	H 21.10.30 R 6. 3.31	20	378	尾上町、大黒町、八千代町、 西坂町	
3・3・158 長崎駅中央通り線※1				駅前交通広場	26		240
3・4・159 長崎駅西通り線				駅前交通広場	21		610
3・5・160 長崎駅東通り線※1				14	330		
10・4・101 トランジットモール線 3・4・165 長崎駅東西線				18	150		
3・5・158 長崎駅中央通り線※2	H30. 3. 27 県告示第277号 R3. 3. 9 県告示第187号 R5. 3. 22 県告示第217号	長崎市	H 26.7.11 R 6.3.31	26	60	八千代町	
3・5・160 長崎駅東通り線※2	H22. 2. 18 九地整告示第10号	長崎県	H 22.2.18 R 6. 3.31	14	740	宝町、幸町、茂里町	
7・7・101 幸町線	R4. 3. 25 九地整告示第33号			5	270		
3・3・163 大黒町恵美須町線	H26. 6.27 県告示第 649号 R3. 2.26 県告示第 152号	長崎市	H 26.6.27 R 3. 3.31 R 10.3.31	26.25	110	大黒町、恵美須町	

※1 長崎駅土地区画整理事業区域内

※2 長崎駅土地区画整理事業区域外(連続立体交差事業)

2 都市高速鉄道

(1) 都市高速鉄道

番号	路線名	起点	終点	延長(m)	決定年月日・告示番号	備考
1	九州旅客鉄道株式会社 長崎本線	音無町 三芳町 川口町	尾上町 松山町 尾上町	約4,330m (840m 嵩上式) (2120m 嵩上式) (1370m 地表式)	H20.12.26 県告第1103号 H27.3.27 県告第329号	総路線数 2 連続立体交差事業 幹線道路と立体交差1ヶ所

(2) 都市高速鉄道事業認可

名称	告示年月日・番号	事業主体	施行期間	延長(m)	事業地
九州旅客鉄道株式会社 長崎本線	H29.11.29 九地整告示第183号 R4.3.25 九地整告示第33号	長崎県	H 22.2.18 R6. 3.31	2480	起 点 松山町 終 点 尾上町

資料 長崎県長崎振興局都市計画課

3 駐車場

(1) 都市計画駐車場

(長崎)

名 称 (番号・駐車場名)	位置	面積(ha)	決定年月日・告示番号	備考
101・桜町駐車場	桜町	0.29	S45. 9.29市告示第 132号 H 7. 7.31市告示第 222号	道路上高架2層 収容台数 181台(普通車・軽自動車)
102・長崎市民会館地下駐車場	魚の町	0.79	S46. 6.18市告示第 94号 S49. 3.15市告示第 30号	地下2層式 収容台数 175台(小型)
103・松が枝町駐車場	松が枝町 大浦町 常盤町	0.70	S49. 9.10市告示第 133号 S63. 2.29市告示第 85号	地上広場式、地下1階1層 地上2階2層、地下1階3層 収容台数 259台(バス49台、小型210台)
104・平和公園地下駐車場	松山町 岡町	0.95	H 3. 2.22市告示第 55号	地上広場式、地下1階1層 収容台数 120台(バス36台、普通車84台)
105・茂里町地下駐車場	茂里町	0.21	H 9. 1. 8市告示第 6号	地上広場式、地下2階4層 収容台数 普通車156台
合 計		2.94		小型411台・中型155台・普通車240台・バス85台

資料 市土木部土木企画課

※ 備考の欄の数量等は、今の現況ではなく、計画決定当時の数字である。

(2) 附置義務駐車場届出状況

(長崎)

年度	S46~H24	H25	H26	H27	H28	H29	H30	R元	R2	R3	R4	合計
箇所数 (箇所)	459	15	7	7	11	14	11	14	11	13	16	578
台 数 (台)	26,003	6,862	230	441	301	419	780	708	409	1,122	1,696	38,971
条例によるもの(台)	10,092	968	115	229	148	240	400	309	171	665	1,181	14,518

資料 市土木部土木企画課

4 公園・緑地

(1) 都市公園の種類

種類	種別	内容	
基 幹 公 園	住 区 基 幹 公 園	街区公園 主として街区内に居住する者の利用に供することを目的とする公園で、1ヶ所当たり面積0.1haを標準として配置する。	
	近隣公園	主として近隣に居住する者の利用に供することを目的とする公園で、1ヶ所当たり面積2haを標準として配置する。	
	地区公園	主として徒歩圏内に居住する者の利用に供することを目的とする公園で、1地区当たり1ヶ所面積4haを標準として配置する。	
	都市 基 幹 公 園	総合公園	都市住民全般の休息、観賞、散歩、遊戯、運動等総合的な利用に供することを目的とする公園で、それぞれの利用目的に応じて敷地面積を定め配置する。
		運動公園	都市住民全般の主として運動の用に供することを目的とする公園で、それぞれの利用目的に応じて敷地面積を定め配置する。
特 殊 公 園		風致公園、動植物公園、歴史公園等特殊な公園で、その目的に則し配置する。	
大 規 模 公 園	広 域 公 園	主として一の市町村の区域を超える広域のレクリエーション需要を充足することを目的とする公園で、地方生活圏等広域的なブロック内の容易に利用可能な場所にブロック単位ごとに1ヶ所程度面積50ha以上を標準として配置する。	
	レクリエーション都市	大都市その他の都市圏域から発生する多様かつ選択性に富んだ広域レクリエーション需要を充足することを目的とし、総合的な都市計画に基づき、自然環境の良好な地域を主体に、大規模な都市公園を核として各種のレクリエーション施設が配置される一団の地域であり、大都市圏その他の都市圏域から容易に到達可能な場所に、都市計画公園1,000ha、うち都市公園500haを標準として配置する。	
緩 衝 緑 地		大気の汚染、騒音、振動、悪臭等の公害の防止、緩和若しくはコンビナート地帯等の災害の防止を図ることを目的とする緑地で、公害、災害発生源地域と住居地域、商業地域等とを分離遮断することが必要な位置について公害、災害の状況に応じ配置する。	
都 市 林		市街地及びその周辺部においてまとまった面積を有する樹林地等において、その自然的環境の保護、保全、自然的環境の復元を図れるよう十分に配慮し、必要に応じて自然観察、散策等の利用のための施設を配置する。	
広 場 公 園		市街地の中心部の商業・業務系の土地利用がなされている地域における施設の利用者の休憩のための休養施設、都市景観の向上に資する修景施設等を主体に配置する。	
都 市 緑 地		主として都市の自然的環境の保全並びに改善、都市景観の向上を図るために設けられる緑地であり、0.1ha以上を標準として配置する。但し、既成市街地等において良好な樹林地等がある場合、あるいは植樹により都市に緑を増加又は回復させ、都市環境の改善を図るために緑地を設ける場合にあってはその規模を0.05ha以上とする。	
緑 道		災害時における避難路の確保、市街地における都市生活の安全性及び快適性の確保等を図ることを目的として、近隣住区又は近隣住区相互を連絡するように設けられる植樹帯及び歩行者路又は自転車路を主体とする緑地で、幅員10～20mを標準として、公園、学校、ショッピングセンター、駅前広場等を相互に結ぶよう配置する。	
国の設置に係る都市公園		主として一の都府県の区域を超えるような広域的な利用に供することを目的として国が設置する大規模な公園にあっては、1ヶ所当たり面積おおむね300ha以上を標準として配置し、国家的な記念事業等として設置するものにあつては、その設置目的にふさわしい内容を有するように整備する。	

(2) 都市計画公園・緑地一覧

(街区公園)(長崎)

(面積:ha)

名 称		位 置	計 画 決 定 ・ 事 業 認 可				開 設	
番 号	公 園 名		面 積	決 定 年 月 日 告 示 番 号			面 積	年 月 日
2・2・1001	西坂公園	西坂町	0.59	◇S 26. 3.31	建 告	342号	0.62	S26. 9.25
				◇S 47.11. 1	市 告	186号		
				◇S 54. 9.21	市 告	244号		
2・2・1002	中町公園	中町	0.52	◇S 26. 3.31	建 告	342号	0.51	S24. 3.31
				◇S 47.11. 1	市 告	186号		
				◇S 54. 9.21	市 告	244号		
				◆S 37. 9.21	県 告	2322号		
				◆S 42. 8.12	県 告	2379号		
2・2・1003	瓊の浦公園	恵美須町	0.40	◇S 26. 3.31	建 告	342号	0.41	S25. 3.31
				◇S 40. 6.11	建 告	2272号		
				◇S 47.11. 1	市 告	186号		
				◇S 54. 9.21	市 告	244号		
				◆S 42. 8.12	県 告	2379号		
				◆S 43. 8.29	建 告	2313号		
				◆S 45. 3.13	県 告	144号の2		
2・2・1004	桜町公園	桜町	0.18	◇S 26. 3.31	建 告	342号	0.26	S25. 3.31
				◇S 40. 6.11	建 告	2272号		
				◇S 47.11. 1	市 告	186号		
				◇S 54. 9.21	市 告	244号		
2・2・1005	宮の下公園	大井手町 今博多町	0.15	◇S 26. 3.31	建 告	342号	0.14	S24. 3.31
				◇S 39.12.23	建 告	3487号		
				◇S 44. 5.20	建 告	2627号		
				◇S 47.11. 1	市 告	186号		
				◇S 54. 9.21	市 告	244号		
				◆S 42.12.28	建 告	4546号		
2・2・1006	五島町公園	五島町	0.15	◇S 26. 3.31	建 告	342号	0.15	S42.12.10
				◇S 40. 6.11	建 告	2272号		
				◇S 42. 2.27	建 告	355号		
				◇S 47.11. 1	市 告	186号		
				◇S 54. 9.21	市 告	244号		
2・2・1007	中央公園	賑町	0.31	◇S 26. 3.31	建 告	342号	0.31	S40. 3.31
				◇S 40. 6.11	建 告	2272号		
				◇S 47.11. 1	市 告	186号		
				◇S 54. 9.21	市 告	244号		
				◆S 38. 8.16	建 告	2010号		
2・2・1008	丸山公園	寄合町	0.11	◇S 26. 3.31	建 告	342号	0.14	S32.10. 1
				◇S 47.11. 1	市 告	186号		
				◇S 54. 9.21	市 告	244号		
				◆S 42. 8.12	建 告	2379号		
2・2・1009	湊公園	新地町	0.30	◇S 26. 3.31	建 告	342号	0.26	S32.10. 1
				◇S 40. 6.11	建 告	2272号		
				◇S 47.11. 1	市 告	186号		
				◇S 54. 9.21	市 告	244号		
				◆S 45. 7.17	県 告	486号		

都市計画ごとに、区分ごとの一連番号を付する。
 ◇都市計画決定告示がなされた日
 ◆事業認可の決定がなされた日
 ※計画決定と事業認可は、当初決定と最終決定のみを表示

〈街区公園〉(長崎)

(面積:ha)

名称		位置	計画決定・事業認可				開設	
番号	公園名		面積	決定年月日告示番号			面積	年月日
2・2・1010	江戸町公園	江戸町	0.12	◇S 26. 3.31	建告	342号	0.23	S45. 3.31
				◇S 42.2.27	建告	355号		
				◇S 47.11. 1	市告	186号		
				◇S 49. 3.15	市告	29号		
				◇S 54. 9.21	市告	244号		
				◆S 44. 5.20	建告	2627号		
2・2・1011	琴平公園	東琴平1丁目	0.25	◇S 26. 3.31	建告	342号	0.00	-
				◇S 47.11. 1	市告	186号		
				◇S 54. 9.21	市告	244号		
2・2・1012	立神公園	東立神町	0.12	◇S 26. 3.31	建告	342号	0.12	S23. 3.31
				◇S 38.12.28	建告	3181号		
				◇S 47.11. 1	市告	186号		
				◇S 54. 9.21	市告	244号		
				◆S 41. 6.10	建告	1848号		
2・2・1013	鮑の浦公園	塩浜町 入船町	0.30	◇S 26. 3.31	建告	342号	0.30	S34. 7.22
				◇S 47.11. 1	市告	186号		
				◇S 54. 9.21	市告	244号		
				◇H 7. 8. 7	市告	229号		
				◆S 39. 7.31	建告	1911号		
2・2・1014	水の浦公園	水の浦町	0.18	◇S 26. 3.31	建告	342号	0.19	S25.10.29
				◇S 47.11. 1	市告	186号		
				◇S 54. 9.21	市告	244号		
				◆S 41. 6.10	建告	1848号		
2・2・1015	稲佐公園	曙町	0.61	◇S 26. 3.31	建告	342号	0.51	H27.3.31
				◇S 47.11. 1	市告	186号		
				◇S 54. 9.21	市告	244号		
				◇H 24.12.14	市告	835号		
2・2・1016	稲佐児童公園	稲佐町	0.22	◇S 26. 3.31	建告	342号	0.22	S28. 3.31
				◇S 37.11. 7	建告	2801号		
				◇S 47.11. 1	市告	186号		
				◇S 54. 9.21	市告	244号		
				◆S 41. 6.10	建告	1848号		
2・2・1017	梁川公園	梁川町	0.76	◇S 26. 3.31	建告	342号	0.77	S27. 3.31
				◇S 47.11. 1	市告	186号		
				◇S 54. 9.21	市告	244号		
				◆S 40. 8. 4	建告	2161号		
2・2・1018	川口公園	川口町	0.25	◇S 26. 3.31	建告	342号	0.26	S26. 3.31
				◇S 40. 6.11	建告	2272号		
				◇S 44. 5.20	建告	2625号		
				◆S 46. 5.15	県告	403号		
				◇S 47.11. 1	市告	186号		
				◇S 54. 9.21	市告	244号		
				◇R 4.10.27	市告	547号		
2・2・1019	山王公園	岩川町	0.25	◇S 26. 3.31	建告	342号	0.25	S25. 3.31
				◇S 47.11. 1	市告	186号		
				◇S 54. 9.21	市告	244号		
				◆S 40. 8. 4	建告	2161号		
2・2・1020	岩見公園	岩見町	0.10	◇S 26. 3.31	建告	342号	0.10	S30. 7.31
				◇S 47.11. 1	市告	186号		
				◇S 54. 9.21	市告	244号		
				◆S 42. 8.12	建告	2379号		

名称		位置	計画決定・事業認可				開設	
番号	公園名		面積	決定年月日告示番号			面積	年月日
2・2・1021	鎮西公園	宝栄町	0.73	◇S 26. 3.31	建告	342号	0.78	S34. 3.31
				◇S 47.11. 1	市告	186号		
				◇S 54. 9.21	市告	244号		
				◆S 46. 5.15	県告	404号		
2・2・1022	富士見公園	富士見町	0.69	◇S 26. 3.31	建告	342号	0.69	S29. 3.31
				◇S 30. 4.12	建告	501号		
				◇S 47.11. 1	市告	186号		
				◇S 54. 9.21	市告	244号		
				◆S 42. 8.12	建告	2379号		
				◆S 43. 8.29	建告	2313号		
2・2・1023	城山公園	城山町	0.31	◇S 26. 3.31	建告	342号	0.36	S25. 3.31
				◇S 47.11. 1	市告	186号		
				◇S 54. 9.21	市告	244号		
				◆S 41. 9.20	県告	3271号		
2・2・1024	城栄公園	油木町 城栄町	0.14	◇S 26. 3.31	建告	342号	0.16	S30. 7.31
				◇S 47.11. 1	市告	186号		
				◇S 54. 9.21	市告	244号		
				◆S 42. 8.12	建告	3279号		
2・2・1025	大橋公園	大橋町	0.09	◇S 26. 3.31	建告	342号	0.10	S29. 3.31
				◇S 47.11. 1	市告	186号		
				◇S 54. 9.21	市告	244号		
2・2・1026	天主公園	平和町	0.33	◇S 26. 3.31	建告	342号	0.37	S26. 3.31
				◇S 47.11. 1	市告	186号		
				◇S 54. 9.21	市告	244号		
				◆S 40. 8. 4	建告	2126号		
2・2・1027	宝町公園	宝町	0.14	◇S 30. 3.31	建告	501号	0.16	S33. 3.31
				◇S 40. 6.11	建告	2272号		
				◇S 47.11. 1	市告	186号		
				◇S 54. 9.21	市告	244号		
2・2・1028	上野公園	上野町	0.08	◇S 30. 3.31	建告	501号	0.08	S34. 3.31
				◇S 47.11. 1	市告	186号		
				◇S 54. 9.21	市告	244号		
2・2・1029	文教公園	文教町	0.18	◇S 30. 3.31	建告	501号	0.14	S33. 3.31
				◇S 40. 6.11	建告	2272号		
				◇S 47.11. 1	市告	186号		
				◇S 54. 9.21	市告	244号		
				◆S 42. 8.12	建告	2379号		
2・2・1030	中園公園	中園町	0.15	◇S 30. 3.31	建告	501号	0.18	S28. 3.31
				◇S 40. 6.11	建告	2272号		
				◇S 47.11. 1	市告	186号		
				◇S 54. 9.21	市告	244号		
				◆S 41. 6.10	建告	1848号		
2・2・1031	西郷橋公園	大橋町	0.12	◇S 30. 3.31	建告	501号	0.12	S28. 3.31
				◇S 40. 6.11	建告	2272号		
				◇S 47.11. 1	市告	186号		
				◇S 54. 9.21	市告	244号		
				◆S 41. 6.10	建告	1848号		

名称		位置	計画決定・事業認可				開設	
番号	公園名		面積	決定年月日告示番号			面積	年月日
2・2・1032	五社公園	御船蔵町	0.13	◇S 36. 3. 9	建告 322号	0.14	S36. 3. 9	
				◇S 47.11. 1	市告 186号			
				◇S 54. 9.21	市告 244号			
				◆S 42. 8.12	建告 2379号			
2・2・1033	桜谷公園	東立神町	0.57	◇S 38.12.28	建告 3181号	0.12	S39. 3.31	
				◇S 47.11. 1	市告 186号			
				◇S 54. 9.21	市告 244号			
2・2・1034	住吉公園	住吉町	0.44	◇S 41. 3.11	建告 585号	0.44	S42. 3.31	
				◇S 47.11. 1	市告 186号			
				◇S 54. 9.21	市告 244号			
				◆S 41. 6.10	建告 1848号			
				◆H 13. 6.22	建告 712号			
2・2・1035	岩瀬道公園	岩瀬道町	0.07	◇S 43. 8.19	建告 2313号	0.07	S44. 3.31	
				◇S 47.11. 1	市告 186号			
				◇S 54. 9.21	市告 244号			
				◆S 43. 8.29	建告 2313号			
2・2・1036	音無公園	音無町	0.09	◇S 43. 8.19	建告 2313号	0.09	S44. 2.27	
				◇S 47.11. 1	市告 186号			
				◇S 54. 9.21	市告 244号			
				◆S 43. 8.29	建告 2313号			
2・2・1037	昭和公園	昭和1丁目	0.36	◇S 43. 8.19	建告 2313号	0.36	S36. 3.31	
				◇S 47.11. 1	市告 186号			
				◇S 54. 9.21	市告 244号			
				◆S 43. 8.29	建告 2313号			
2・2・1038	家野町公園	家野町	0.08	◇S 43. 8.19	建告 2313号	0.08	S44. 3.31	
				◇S 47.11. 1	市告 186号			
				◇S 54. 9.21	市告 244号			
				◆S 43. 8.29	建告 2313号			
2・2・1039	どんの山公園	元町	0.61	◇S 43. 8.19	建告 2313号	0.61	S45. 3.31	
				◇S 47.11. 1	市告 186号			
				◇S 54. 9.21	市告 244号			
				◆S 43. 8.29	建告 2313号			
				◆H 16. 6. 1	建告 766号			
2・2・1040	式見公園	式見町	0.36	◇S 43. 8.19	建告 2313号	0.38	S44. 3.31	
				◇S 47.11. 1	市告 186号			
				◇S 54. 9.21	市告 244号			
				◇H 4. 9. 24	市告 314号			
				◆S 43. 8.29	建告 2313号			
2・2・1041	竹の久保公園	竹の久保町	0.15	◇S 44. 5.20	建告 2627号	0.13	S45. 5.20	
				◇S 47.11. 1	市告 186号			
				◇S 54. 9.21	市告 244号			
				◆S 45. 7.17	建告 481号			
2・2・1042	深堀公園	深堀町3丁目	0.42	◇S 44. 5.20	建告 9233号	0.42	S45. 3.31	
				◇S 47.11. 1	市告 186号			
				◇S 54. 9.21	市告 244号			
				◆S 44. 5.20	建告 2627号			
2・2・1043	大浜公園	大浜町	0.13	◇S 45. 3.11	市告 33号	0.14	S45. 3.31	
				◇S 47.11. 1	市告 186号			
				◇S 54. 9.21	市告 244号			
				◆S 45. 3.13	県告 144号の3			

〈街区公園〉(長崎)

(面積:ha)

名称		位置	計画決定・事業認可				開設	
番号	公園名		面積	決定年月日告示番号			面積	年月日
2・2・1044	小峰公園	小峰町	0.16	◇S 45.9.29	市告	133号	0.17	S38.3.31
				◇S 47.11.1	市告	186号		
				◇S 54.9.21	市告	244号		
				◆S 45.11.4	県告	748号		
2・2・1045	西山4丁目公園	西山4丁目	0.11	◇S 45.9.29	市告	133号	0.11	S46.3.27
				◇S 47.11.1	市告	186号		
				◇S 54.9.21	市告	244号		
				◆S 45.11.4	県告	744号		
2・2・1046	木場公園	木場町	0.17	◇S 45.9.29	市告	133号	0.18	S46.3.31
				◇S 47.11.1	市告	186号		
				◇S 54.9.21	市告	244号		
				◆S 45.11.4	県告	744号		
2・2・1047	西川公園	界町	0.18	◇S 45.9.29	市告	133号	0.18	S46.3.31
				◇S 47.11.1	市告	186号		
				◇S 54.9.21	市告	244号		
				◆S 45.11.4	県告	746号		
2・2・1048	天神籠公園	界町	0.24	◇S 45.9.29	市告	133号	0.24	S46.3.31
				◇S 47.11.1	市告	186号		
				◇S 54.9.21	市告	244号		
				◆S 45.11.4	県告	745号		
2・2・1049	白鳥公園	白鳥町	0.23	◇S 46.6.18	市告	93号	0.23	S47.3.30
				◇S 47.11.1	市告	186号		
				◇S 54.9.21	市告	244号		
				◆S 46.6.21	県告	484号		
2・2・1050	本原公園	本原町	0.27	◇S 47.4.19	市告	79号	0.27	S38.3.31
				◇S 47.11.1	市告	186号		
				◇S 54.9.21	市告	244号		
				◆S 47.5.19	県告	322号		
2・2・1051	谷浦公園	水の浦町	0.16	◇S 47.4.19	市告	79号	0.16	S47.3.30
				◇S 47.11.1	市告	186号		
				◇S 54.9.21	市告	244号		
2・2・1052	白糸公園	愛宕3丁目	0.12	◇S 47.4.19	市告	79号	0.19	S40.3.31
				◇S 47.11.1	市告	186号		
				◇S 54.9.21	市告	244号		
				◆S 47.5.19	県告	323号		
2・2・1053	淡島公園	式見町	0.10	◇S 47.4.19	市告	79号	0.10	S48.3.30
				◇S 47.11.1	市告	186号		
				◇S 54.9.21	市告	244号		
				◆S 47.12.6	県告	825号		
2・2・1054	大園公園	大園町	0.18	◇S 47.4.19	市告	79号	0.11	S48.3.30
				◇S 47.11.1	市告	186号		
				◇S 54.9.21	市告	244号		
				◇H 31.3.25	市告	153号		
				◆S 47.5.19	県告	324号		
2・2・1055	江川公園	末石町	0.18	◇S 47.4.19	市告	79号	0.20	S48.3.30
				◇S 47.11.1	市告	186号		
				◇S 54.9.21	市告	244号		
2・2・1056	平山公園	平山町	0.13	◇S 47.4.19	市告	79号	0.13	S49.4.1
				◇S 47.11.1	市告	186号		
				◇S 54.9.21	市告	244号		
				◆S 48.5.8	県告	374号		

〈街区公園〉(長崎)

(面積:ha)

名称		位置	計画決定・事業認可			開設	
番号	公園名		面積	決定年月日告示番号		面積	年月日
2・2・1057	麴屋町公園	麴屋町	0.07	◇S 47. 4.19 市告 141号 ◇S 47.11. 1 市告 186号 ◇S 54. 9.21 市告 244号	0.07	S49. 3.31	
2・2・1058	日見公園	宿町	0.68	◇S 48. 8.10 市告 157号 ◇S 54. 9.21 市告 244号 ◆S 48. 8.28 県告 693号	0.68	S49. 3.31	
2・2・1059	みはる公園	三芳町	0.05	◇S 49. 3.15 市告 29号 ◇S 54. 9.21 市告 244号	0.05	S49. 4. 1	
2・2・1060	朝日ヶ峰公園	宿町	0.24	◇S 49. 3.15 市告 29号 ◇S 54. 9.21 市告 244号 ◆S 49. 5. 7 県告 1222号	0.24	S49. 4. 1	
2・2・1061	上小島公園	上小島4丁目	0.25	◇S 50. 7. 1 市告 83号 ◇S 54. 9.21 市告 244号 ◇S 60.10.24 市告 352号 ◆S 50. 7.29 県告 579号	0.25	S52. 3.30	
2・2・1062	北陽公園	滑石4丁目	0.31	◇S 50. 7. 1 市告 83号 ◇S 54. 9.21 市告 244号 ◇H 12.11.24 市告 408号 ◆S 50. 7.29 県告 577号 ◆H 15. 7.22 県告 885号	0.31	S51. 3.30 H17.3.31	
2・2・1063	広刈公園	北陽町	0.08	◇S 50.10. 1 市告 137号 ◇S 54. 9.21 市告 244号 ◆S 50.10.31 県告 842号	0.23	S52. 3.30	
2・2・1064	東山公園	東山町	0.08	◇S 50.10. 1 市告 137号 ◇S 54. 9.21 市告 244号 ◇H 16. 1. 7 市告 7号 ◆S 50.10.31 県告 844号 ◆H 16. 2.10 県告 168号	0.09	S50. 3.30	
2・2・1065	小ヶ倉公園	小ヶ倉町2丁目	0.13	◇S 50.10. 1 市告 137号 ◇S 54. 9.21 市告 244号 ◆S 50.10.31 県告 843号	0.13	S51. 3.31	
2・2・1066	本河内公園	本河内1丁目	0.10	◇S 51.12.20 市告 205号 ◇S 54. 9.21 市告 244号 ◆S 52. 1. 4 県告 8号	0.10	S52. 3.30	
2・2・1067	大手町公園	大手2丁目	0.06	◇S 51.12.20 市告 205号 ◇S 54. 9.21 市告 244号 ◆S 52. 5.10 県告 384号	0.06	S53. 3.29	
2・2・1068	油木公園	油木町	0.18	◇S 51.12.20 市告 205号 ◇S 54. 9.21 市告 244号 ◆S 52. 5.10 県告 383号	0.18	S53. 3.29	
2・2・1069	桜尾公園	上小島2丁目	0.10	◇S 51.12.20 市告 205号 ◇S 53. 8. 1 市告 271号 ◇S 54. 9.21 市告 244号 ◆S 52. 1. 4 県告 9号	0.10	S53. 3.29	
2・2・1070	南町公園	南町	0.10	◇S 53. 4.10 市告 118号 ◇S 54. 9.21 市告 244号 ◆S 53. 4.28 県告 361号 ◆H 16. 6. 1 県告 765号	0.10	S54. 3.25	
2・2・1071	本河内低部公園	本河内1丁目	0.07	◇S 53. 4.10 市告 118号 ◇S 54. 9.21 市告 244号	0.07	S53. 3.29	

名 称		位 置	計 画 決 定 ・ 事 業 認 可			開 設	
番 号	公 園 名		面 積	決 定 年 月 日 告 示 番 号		面 積	年 月 日
2・2・1072	出来屋敷公園	本河内3丁目	0.07	◇S 53. 4.10 市告 118号 ◇S 54. 9.21 市告 244号 ◆S 53. 4.28 県告 362号	0.07	S54. 3.25	
2・2・1073	矢の平公園	矢の平1丁目	0.10	◇S 53. 4.10 市告 118号 ◇S 54. 9.21 市告 244号 ◇S 61. 5. 2 市告 156号 ◆S 53. 4.28 県告 363号	0.00	-	
2・2・1074	鶴見公園	戸町3丁目	0.06	◇S 53. 8. 1 市告 271号 ◇S 54. 9.21 市告 244号 ◆S 54. 7.27 県告 530号	0.06	S56. 3.30	
2・2・1075	滑石平宗公園	滑石2丁目	0.49	◇S 53. 8. 1 市告 269号 ◇S 54. 9.21 市告 244号 ◇H 12.11.24 市告 408号 ◆S 54. 5. 1 県告 322号 ◆S 56. 5. 8 県告 472号	0.49	S56. 3.30	
2・2・1076	かぶと岩公園	矢の平4丁目	0.08	◇S 53. 8. 1 市告 269号 ◇S 54. 9.21 市告 244号 ◆S 54. 5. 8 県告 350号 ◆S 56. 5. 8 県告 473号	0.09	S59. 3.29	
2・2・1077	築廻公園	横尾2丁目 滑石3丁目	0.45	◇S 53.12.28 市告 467号 ◇S 54. 9.21 市告 244号	0.45	S57. 3.29	
2・2・1078	猿田公園	横尾4丁目	0.05	◇S 53.12.28 市告 467号 ◇S 54. 9.21 市告 244号	0.05	S57. 3.29	
2・2・1079	山の木公園	横尾5丁目	0.55	◇S 53.12.28 市告 467号 ◇S 54. 9.21 市告 244号 ◆S 54. 5. 8 県告 323号	0.55	S55. 3.29	
2・2・1080	秋寄公園	横尾2丁目	0.55	◇S 53.12.28 市告 467号 ◇S 54. 9.21 市告 244号 ◆S 54. 5. 8 県告 324号	0.55	S55. 3.29	
2・2・1081	下川平公園	川平町	0.05	◇S 53.12.28 市告 467号 ◇S 54. 9.21 市告 244号 ◆S 54. 1.30 県告 68号	0.05	S54.10. 1	
2・2・1082	本尾公園	本尾町	0.23	◇S 53.12.28 市告 467号 ◇S 54. 9.21 市告 244号 ◆S 54. 5. 8 県告 325号 ◆S 56. 5. 8 県告 474号	0.23	S57. 3.29	
2・2・1083	相川公園	見崎町	0.07	◇S 54. 9.21 市告 244号	0.07	S50. 4. 1	
2・2・1084	横尾公園	横尾1丁目	0.05	◇S 54. 9.21 市告 244号	0.05	S51. 3.30	
2・2・1085	檜原公園	滑石4丁目	0.08	◇S 54. 9.21 市告 244号	0.08	S50. 4. 1	
2・2・1086	滑石中央公園	滑石6丁目	0.25	◇S 54. 9.21 市告 244号 ◇H 12.11.24 市告 408号 ◆H 13. 6.15 県告 703号	0.25	H16. 4. 1	
2・2・1087	滑石公園	北栄町	0.06	◇S 54. 9.21 市告 244号	0.06	S46. 3.31	
2・2・1088	小江原公園	小江原1丁目	0.12	◇S 54. 9.21 市告 244号	0.12	S46. 3.31	
2・2・1089	さくら公園	小江原2丁目	0.06	◇S 54. 9.21 市告 244号	0.16	S52. 3.30	
2・2・1090	つばき公園	小江原2丁目	0.11	◇S 54. 9.21 市告 244号	0.11	S49. 4. 1	

(街 区 公 園) (長崎)

(面積 :ha)

名 称		位 置	計 画 決 定 ・ 事 業 認 可			開 設	
番 号	公 園 名		面 積	決 定 年 月 日	告 示 番 号	面 積	年 月 日
2・2・1091	つつじ公園	小江原2丁目	0.09	◇S 54. 9.21	市 告 244号	0.09	S52. 3.30
2・2・1092	いちょう公園	小江原2丁目	0.12	◇S 54. 9.21	市 告 244号	0.12	S52. 3.30
2・2・1093	平床公園	若草町	0.07	◇S 54. 9.21	市 告 244号	0.07	S37. 3.11
2・2・1094	花園公園	花園町	0.19	◇S 54. 9.21	市 告 244号	0.19	S40. 3.31
2・2・1095	丸尾公園	丸尾町	0.21	◇S 54. 9.21	市 告 244号	0.21	S49. 4. 1
2・2・1096	大浜明神公園	大浜町	0.10	◇S 54. 9.21	市 告 244号	0.10	S54. 3.25
2・2・1097	女の都北公園	女の都3丁目	0.09	◇S 54. 9.21	市 告 244号	0.09	S50. 4. 1
2・2・1098	女の都南公園	女の都3丁目	0.08	◇S 54. 9.21	市 告 244号	0.08	S50. 4. 1
2・2・1099	おたけ公園	女の都2丁目	0.40	◇S 54. 9.21 ◆S 56. 5. 8	市 告 244号 県 告 475号	0.40	S50. 4. 1
2・2・1100	六枚板公園	三ツ山町	0.06	◇S 54. 9.21	市 告 244号	0.06	S53. 3.29
2・2・1101	扇町公園	扇町	0.18	◇S 54. 9.21	市 告 244号	0.18	S40. 3.31
2・2・1102	三原みどりの公園	三原2丁目	0.18	◇S 54. 9.21	市 告 244号	0.18	S50. 4. 1
2・2・1103	三原公園	三原1丁目	0.08	◇S 54. 9.21	市 告 244号	0.13	S46. 3.31
2・2・1104	三原中央公園	三原1丁目	0.10	◇S 54. 9.21	市 告 244号	0.10	S50. 4. 1
2・2・1105	銭座公園	上銭座町	0.08	◇S 54. 9.21	市 告 244号	0.08	S47. 3.30
2・2・1106	風頭みすみ公園	風頭町	0.08	◇S 54. 9.21 ◇H 30. 7.20	市 告 244号 市 告 435号	0.08	S42. 5.30
2・2・1107	大徳寺公園	西小島1丁目	0.12	◇S 54. 9.21	市 告 244号	0.12	S49. 3.31
2・2・1108	仁田中央公園	稲田町	0.11	◇S 54. 9.21 ◇H 4. 7. 4 ◇H 30.10.17	市 告 244号 市 告 223号 市 告 616号	0.00	S50. 4. 1
2・2・1109	日の出町公園	日の出町	0.06	◇S 54. 9.21	市 告 244号	0.06	S47. 3.30
2・2・1110	毛井首公園	毛井首町	0.14	◇S 54. 9.21	市 告 244号	0.14	S53. 3.29
2・2・1111	深堀東公園	深堀町1丁目	0.37	◇S 54. 9.21	市 告 244号	0.37	S54. 3.25
2・2・1112	つつじが丘東公園	つつじが丘4丁目	0.05	◇S 54. 9.21	市 告 244号	0.05	S51. 3.30
2・2・1113	つつじが丘中央公園	つつじが丘3丁目	0.07	◇S 54. 9.21	市 告 244号	0.07	S49. 3.31
2・2・1114	古賀団地西公園	つつじが丘2丁目	0.06	◇S 54. 9.21	市 告 244号	0.06	S53.12.19
2・2・1115	古賀団地北公園	つつじが丘1丁目	0.08	◇S 54. 9.21	市 告 244号	0.08	S53.12.19
2・2・1116	矢上切通公園	田中町	0.05	◇S 54. 9.21	市 告 244号	0.05	S48. 3.30
2・2・1117	平野町公園	平野町	0.11	◇S 55. 4. 3 ◆S 56. 5. 8	市 告 115号 県 告 476号	0.11	S53.12.19
2・2・1118	本河内2丁目公園	本河内2丁目	0.19	◇S 55.10.23 ◆S 55.11.11	市 告 295号 県 告 886号	0.19	S56. 3.30
2・2・1119	上戸町公園	上戸町	0.07	◇S 57. 4. 9 ◆S 57. 4.27	市 告 125号 県 告 404号	0.07	S59. 6.30
2・2・1120	金堀公園	金堀町	0.05	◇S 57. 4. 9 ◆S 57. 4.27 ◆S 59. 3. 2	市 告 125号 県 告 405号 県 告 207号	0.05	S59.11. 1
2・2・1121	中小島公園	中小島1丁目	0.09	◇S 57. 4. 9 ◆S 58. 4.26	市 告 125号 県 告 398号	0.09	S62. 3.31

(街 区 公 園) (長崎)

(面積 :ha)

名 称		位 置	計 画 決 定 ・ 事 業 認 可			開 設	
番 号	公 園 名		面 積	決 定 年 月 日	告 示 番 号	面 積	年 月 日
2・2・1122	辻町公園	辻町	0.15	◇S 61. 5. 2	市 告 156号	0.00	-
				◇S 57. 4. 9	市 告 125号		
				◇H 3. 2.25	市 告 60号		
2・2・1123	矢上団地第1公園	かき道2丁目	0.22	◇S 57. 4. 9	市 告 125号	0.22	S60. 5. 1
2・2・1124	矢上団地第2公園	かき道2丁目	0.18	◇S 57. 4. 9	市 告 125号	0.18	S62. 3.31
2・2・1125	矢上団地第3公園	かき道3丁目	0.30	◇S 57. 4. 9	市 告 125号	0.30	S61. 3.31
2・2・1126	矢上団地第4公園	かき道4丁目	0.41	◇S 57. 4. 9	市 告 125号	0.41	H 4. 3.31
2・2・1127	矢上団地第5公園	かき道4丁目	0.20	◇S 57. 4. 9	市 告 125号	0.20	H 1. 5.15
2・2・1128	京泊第1公園	京泊1丁目	0.48	◇S 58. 8.12	市 告 225号	0.51	H 2. 3.31
2・2・1129	京泊第2公園	京泊1丁目	0.17	◇S 58. 8.12	市 告 225号	0.17	H 2. 3.31
2・2・1130	京泊第3公園	京泊1丁目	0.13	◇S 58. 8.12	市 告 225号	0.13	H 2. 3.31
2・2・1131	京泊第4公園	京泊3丁目	0.10	◇S 58. 8.12	市 告 225号	0.10	H 4. 3.31
2・2・1132	畝刈第1公園	畝刈町	0.09	◇S 58. 8.12	市 告 225号	0.09	H 4. 3.31
2・2・1133	畝刈第2公園	畝刈町	0.10	◇S 58. 8.12	市 告 225号	0.10	H 4. 3.31
2・2・1134	畝刈第3公園	畝刈町	0.11	◇S 58. 8.12	市 告 225号	0.11	H 5. 3.31
				◇H 3. 6.12	市 告 47号		
2・2・1135	畝刈第4公園	畝刈町	0.61	◇S 58. 8.12	市 告 225号	0.61	H 16. 4. 1
2・2・1136	浜平公園	浜平1丁目	0.32	◇S 61. 5. 2	市 告 156号	0.00	-
				◇H 3. 2.25	市 告 60号		
2・2・1137	女の都春内公園	女の都4丁目	0.21	◇S 62. 2. 4	市 告 43号	0.21	S59. 3.30
2・2・1138	古賀山の田公園	古賀町	0.08	◇S 62. 2. 4	市 告 43号	0.08	S59. 3.30
2・2・1139	網場公園	網場町	0.06	◇S 62. 2. 4	市 告 43号	0.07	S49. 3.31
2・2・1140	平山台第1公園	平山台1丁目	0.08	◇S 62. 2. 4	市 告 43号	0.16	S58. 3.25
2・2・1141	平山台第2公園	平山台1丁目	0.06	◇S 62. 2. 4	市 告 43号	0.06	S58. 3.25
2・2・1142	平山台第3公園	平山台2丁目	0.08	◇S 62. 2. 4	市 告 43号	0.08	S59. 3.30
2・2・1143	平山台第4公園	平山台2丁目	0.11	◇S 62. 2. 4	市 告 43号	0.11	S59. 3.30
2・2・1144	平山台第5公園	平山台2丁目	0.07	◇S 62. 2. 4	市 告 43号	0.07	S59. 3.30
2・2・1145	平山台第6公園	平山台2丁目	0.64	◇S 62. 2. 4	市 告 43号	0.64	S59. 3.30
2・2・1146	新戸町萩の尾公園	新戸町3丁目	0.08	◇S 62. 2. 4	市 告 43号	0.08	S59. 3.30
2・2・1147	小菅公園	小菅町	0.11	◇S 62. 2. 4	市 告 43号	0.11	S47. 3.30
				◇H 3. 2.25	市 告 60号		
2・2・1148	木鉢1丁目公園	木鉢町1丁目	0.08	◇S 62. 2. 4	市 告 43号	0.08	S57. 3.29
2・2・1149	福田本町公園	福田本町	0.10	◇S 62. 2. 4	市 告 43号	0.10	S57. 3.29
2・2・1150	鳴見西公園	鳴見町	0.05	◇S 62. 2. 4	市 告 43号	0.05	S57. 3.29
2・2・1151	鳴見中央公園	鳴見町	0.06	◇S 62. 2. 4	市 告 43号	0.06	S57. 3.29
2・2・1152	鳴見東公園	鳴見町	0.07	◇S 62. 2. 4	市 告 43号	0.07	S57. 3.29
2・2・1153	鳴見南公園	鳴見町	0.06	◇S 62. 2. 4	市 告 43号	0.06	S57. 3.29

(街 区 公 園) (長崎)

(面積 :ha)

名 称		位 置	計 画 決 定 ・ 事 業 認 可			開 設	
番 号	公 園 名		面 積	決 定 年 月 日 告 示 番 号		面 積	年 月 日
2・2・1154	滑石寺川内公園	滑石3丁目	0.09	◇S 62. 2. 4	市 告 43号	0.09	S56. 3.30
2・2・1155	滑石3丁目中の公園	滑石3丁目	0.07	◇S 62. 2. 4	市 告 43号	0.07	S56. 3.30
2・2・1156	三川公園	西山台2丁目	0.38	◇S 62. 2. 4	市 告 43号	0.38	S56. 3.30
2・2・1157	西山台中央公園	西山台2丁目	0.09	◇S 62. 2. 4	市 告 43号	0.09	S56. 3.30
2・2・1158	西山台東公園	西山台2丁目	0.09	◇S 62. 2. 4	市 告 43号	0.09	S56. 3.30
2・2・1159	西山台南公園	西山台1丁目	0.38	◇S 62. 2. 4	市 告 43号	0.38	S56. 3.30
2・2・1160	西山台西公園	西山台1丁目	0.08	◇S 62. 2. 4	市 告 43号	0.08	S56. 3.30
2・2・1161	西山2丁目公園	西山2丁目	0.05	◇S 62. 2. 4	市 告 43号	0.05	S58. 3.25
2・2・1162	西山たちばな公園	下西山町	0.06	◇S 62. 2. 4	市 告 43号	0.06	S59. 3.30
2・2・1163	三景台第1公園	三景台町	0.06	◇S 62. 2. 4	市 告 43号	0.06	S58. 3.25
2・2・1164	三景台第2公園	三景台町	0.12	◇S 62. 2. 4	市 告 43号	0.12	S58. 3.25
2・2・1165	三景台第3公園	三景台町	0.05	◇S 62. 2. 4	市 告 43号	0.05	S58. 3.25
2・2・1166	三景台第4公園	三景台町	0.21	◇S 62. 2. 4	市 告 43号	0.21	S58. 3.25
2・2・1167	三景台第5公園	三景台町	0.11	◇S 62. 2. 4	市 告 43号	0.11	S58. 3.25
2・2・1168	おおぞら公園	城山台2丁目	0.30	◇S 62. 2. 4	市 告 43号	0.30	S57. 3.29
2・2・1169	やすらぎ公園	城山台2丁目	0.09	◇S 62. 2. 4	市 告 43号	0.09	S57. 3.29
2・2・1170	みはらし公園	城山台2丁目	0.08	◇S 62. 2. 4	市 告 43号	0.08	S57. 3.29
2・2・1171	やまぶき公園	城山台1丁目	0.13	◇S 62. 2. 4	市 告 43号	0.13	S58. 3.25
2・2・1172	ひまわり公園	城山台1丁目	0.07	◇S 62. 2. 4	市 告 43号	0.07	S58. 3.25
2・2・1173	城山台中央公園	城山台2丁目	0.10	◇S 62. 2. 4	市 告 43号	0.10	S58. 3.25
2・2・1174	城山台西公園	城山台2丁目	0.13	◇S 62. 2. 4	市 告 43号	0.13	S59. 3.30
2・2・1175	やまびこ公園	城山台2丁目	0.12	◇S 62. 2. 4	市 告 43号	0.12	S57. 3.29
2・2・1176	白鳥団地公園	白鳥町	0.06	◇S 62. 2. 4	市 告 43号	0.06	S57. 3.29
2・2・1177	秋月公園	秋月町	0.10	◇H 3. 6.12	市 告 47号	0.10	H 7. 3.31
2・2・1178	愛宕中央公園	愛宕3丁目	0.12	◇H 4. 9.24	市 告 314号	0.12	H 8. 3.29
2・2・1179	上戸石第1公園	上戸石町	0.31	◇H 9. 4.15 ◆H 9. 5.27	市 告 174号 市 告 787号	0.31	H10. 4. 1
2・2・1180	上戸石第2公園	上戸石町	0.10	◇H 9. 4.15 ◆H 9. 5.27	市 告 174号 市 告 787号	0.10	H10. 4. 1
2・2・1181	香焼第3児童公園	香焼第3児童公園	0.12	◇S 47. 5.10 ◇S 56. 4. 3 ◆S 47. 6.27 ◆H 17. 3.24	町 告 17号 町 告 21号 県 告 409号 市 告 149号	0.13	S51.12. 8
2・2・1182	香焼第2児童公園	香焼町	0.11	◇S 50.12.11 ◇S 56. 4. 3 ◆S 51. 6.15 ◆H 17. 3.24	町 告 34号 町 告 21号 県 告 487号 市 告 149号	0.11	S52. 7. 4

〈街区公園〉(長崎)

(面積:ha)

名 称		位 置	計 画 決 定 ・ 事 業 認 可				開 設	
番 号	公 園 名		面 積	決 定 年 月 日 告 示 番 号			面 積	年 月 日
2・2・1183	香焼第4児童公園	香焼町	0.09	◇S 54.11.24 町告 39号 ◇S 55. 1.12 町告 17号 ◆S 56. 4. 3 町告 21号 ◆S 55. 5. 6 県告 407号 ◆H 17. 3.24 市告 149号	0.09	S55.12. 18		
2・2・1184	香焼第1児童公園	香焼町	0.49	◇S 56. 4. 3 町告 20号 ◆S 56. 5. 8 県告 467号 ◆H 17. 3.24 市告 149号	0.48	S56.12. 1		
2・2・1185	香焼第5児童公園	香焼町	0.28	◇S 58.10.31 町告 53号 ◆S 58.11.25 県告 1028号 ◇H 17. 3.24 市告 149号 ◇H 23.12.8 市告 825号	0.27	S59. 4.27		
2・2・1186	香焼第6児童公園	香焼町	0.18	◇S 62. 9. 9 町告 54号 ◆S 62.10. 2 県告 870号 ◆H 17. 3.24 市告 149号	0.18	H 2. 2. 9		
計			34.57		33.99			

〈街区公園〉(伊王島)

(面積:ha)

名 称		位 置	計 画 決 定 ・ 事 業 認 可			開 設	
番 号	公 園 名		面 積	決 定 年 月 日 告 示 番 号		面 積	年 月 日
2・2・1	中央児童公園	伊王島町	0.28	◇S41.3.11 建告 534号 ◆S42.12.28 建告 4574号	0.29	S43.3.21	
計			0.28		0.29		

〈街区公園〉(高島)

(面積:ha)

名 称		位 置	計 画 決 定 ・ 事 業 認 可			開 設	
番 号	公 園 名		面 積	決 定 年 月 日 告 示 番 号		面 積	年 月 日
2・2・1	先谷公園	高島町	0.97	◇S33. 3. 1 建告 270号 ◆S33. 3. 1 建告 270号	0.97	S 35. 4. 1	
計			0.97		0.97		

〈近隣公園〉(長崎)

(面積:ha)

名 称		位 置	計 画 決 定 ・ 事 業 認 可				開 設	
番 号	公 園 名		面 積	決 定 年 月 日 告 示 番 号			面 積	年 月 日
3・2・101	公会堂前公園 桜町近隣公園	魚の町 桜町	0.3	◇S 26. 3.31 建告 342号 ◇S 36. 3. 9 建告 322号 ◇S 40. 6.11 建告 2272号 ◇S 47.11. 1 市告 186号 ◇H 30.3.31 市告 157号 ◇R 4.3.4 市告 90号	0.00	S24. 3.31 -		
3・2・102	中島川公園	江戸町、築町、 万屋町、賑町、 栄町、魚の町、 浜町	0.9	◇S 26. 3.31 建告 342号 ◇S 30. 3.31 建告 501号 ◇S 31. 3. 31 建告 527号 ◇S 36. 3. 9 建告 322号 ◇S 40. 6.11 建告 2272号 ◇S 42. 2.27 建告 355号 ◇S 47.11. 1 市告 186号 ◇H 5.10. 5 市告 343号 ◆S 31.11.20 建告 1824号 ◆S 55. 4.25 県告 368号 ◆H 6. 7. 8 県告 650号 ◆H 23. 2.25 県告 189号 ◆H 27. 3.27 県告 403号	0.70	S24. 3.31 H29.11.24		

(近隣公園)(長崎)

(面積:ha)

名称		位置	計画決定・事業認可				開設	
番号	公園名		面積	決定年月日告示番号			面積	年月日
3・4・103	蛭茶屋公園	本河内1丁目	8.5	◇S 26. 3.31	建告	342号	0.00	-
				◇S 42. 2.27	建告	355号		
				◇S 47.10.20	県告	717号		
3・3・104	風頭公園	伊良林3丁目、 風頭町、寺町	2.6	◇S 26. 3.31	建告	342号	2.60	S53. 3.29
				◇S 47.10.20	県告	717号		
				◇S 48. 1.16	県告	10号		
				◇S 49. 3.19	県告	459号		
				◆S 47. 5.19	県告	320号		
				◆S 48. 1.19	県告	24号		
				◆S 49. 3.29	県告	766号		
				◆S 50. 3.14	県告	190号		
				◆S 52. 3.18	県告	250号		
3・3・105	鍋冠山公園	出雲2丁目、 東琴平1・2丁目、 戸町2丁目	3.1	◇S 42. 2.27	建告	355号	3.05	S47. 3.30
				◇S 47.10.20	県告	717号		
				◇S 54. 9.21	県告	682号		
				◆S 42. 8.12	建告	2379号		
				◆H 12. 6.27	県告	723号		
				◆H 16. 3.23	県告	515号		
3・3・106	泉町公園	泉2丁目	1.0	◇S 46.11.30	建告	939号	1.04	S45. 3.30
				◇S 47.10.20	県告	717号		
				◇S 54. 9.21	県告	682号		
				◇H 13. 3. 26	市告	94号		
				◆S 46.12.10	県告	965号		
				◆H 13. 6.15	県告	702号		
3・2・107	魚の町公園	魚の町	0.3	◇S 43. 9.26	建告	2818号	0.28	S49. 4. 1
				◇S 47. 9. 6	市告	141号		
				◇S 47.11. 1	市告	186号		
				◇R 2.10. 16	市告	575号		
3・3・108	東望山公園	田中町	2.4	◇S 48. 6.11	市告	113号	2.42	S52.10. 1
				◇S 49. 9. 3	県告	1898号		
				◇S 54. 9.21	県告	682号		
				◆S 49.10. 8	県告	2011号		
				◆S 49.10. 8	県告	208号		
3・3・109	稻佐近隣公園	曙町	2.5	◇S 53. 4. 7	県告	290号	2.52	H 5. 3.31
				◇S 54. 9.21	県告	682号		
				◇S 59.12.11	県告	974号		
				◆S 53. 4.28	県告	360号		
				◆S 58. 3.29	県告	308号		
				◆S 60. 4.23	県告	400号		
				◆S 63. 3.18	県告	256号		
				◆H 3. 4.23	県告	475号		
3・3・110	矢上団地近隣公園	かき道2丁目	3.1	◇S 57. 4. 9	県告	342号	3.20	H 2. 3.31
				◆S 62. 6. 2	県告	523号		
3・3・111	京泊公園	京泊3丁目	2.9	◇S 58. 8.12	県告	663号	2.84	S61. 3.31
				◆S 58. 8.16	県告	677号		
3・3・112	女の都近隣公園	女の都1丁目 川平町	2.2	◇H 6. 3.15	市告	85号	2.27	H16. 4. 1
				◆H 6. 5.27	県告	589号		
				◆H 11. 3.26	県告	297号の2		
3・3・113	祝捷山公園	上小島5丁目 田上2丁目	1.4	◇H 13. 7. 4	市告	267号	1.42	H16. 4. 1
				◆H 13. 9.18	県告	984号		

〈近隣公園〉(長崎)

(面積:ha)

名称		位置	計画決定・事業認可		開設	
番号	公園名		面積	決定年月日告示番号	面積	年月日
3・3・114	魚見岳公園	香焼町	2.5	◇H 4. 3. 3 町告 9号 ◆H 7. 5. 9 県告 539号 ◆H 17. 3. 24 市告 149号	2.19	H11.3.1
3・2・115	赤迫近隣公園	赤迫2丁目	0.9	◇H 18. 7. 19 市告 557号 ◆H 18. 8. 1 県告 823号	0.91	H19.3.17
計			34.6		25.44	

〈近隣公園〉(伊王島)

(面積:ha)

名称		位置	計画決定・事業認可		開設	
番号	公園名		面積	決定年月日告示番号	面積	年月日
3・2・1	伊王島灯台公園	伊王島町	0.6	◇S55.4.3 町告 5号 ◆S55.5.6 県告 405号	0.62	S59.3.12
計			0.6		0.62	

〈近隣公園〉(高島)

(面積:ha)

名称		位置	計画決定・事業認可		開設	
番号	公園名		面積	決定年月日告示番号	面積	年月日
3・3・1	高島公園	高島町	1.3	◇S29. 4. 9 建告 386号 ◇S37.11. 1 建告 2840号 ◆S29. 4. 9 建告 384号 ◆S37.11.14 建告 2820号	1.33	S36.4.1
3・3・2	西海岸公園	高島町	2.4	◇S47. 9. 1 建告 573号 ◆S33. 3. 1 県告 132号	2.43	S51.4.1
計			3.7		3.76	

〈近隣公園〉(琴海)

(面積:ha)

名称		位置	計画決定・事業認可		開設	
番号	公園名		面積	決定年月日告示番号	面積	年月日
3・3・1	琴海南部公園	西海町 琴海村松町	3.0	◇H15.1.10 町告 1号 ◇H16.8.20 町告 26号 ◇H18.4.14 市告 304号 ◆H15.1.31 県告 93号 ◆H16.10.15 県告 1183号 ◆H18. 1.17 県告 63号	2.96	H18.3.31 H18.11.17 H19.2.9 H20.9.1
計			3.0		2.96	

〈地区公園〉(長崎)

(面積:ha)

名称		位置	計画決定・事業認可		開設	
番号	公園名		面積	決定年月日告示番号	面積	年月日
4・4・101	立山公園	立山5丁目 西山1丁目	4.5	◇S 43. 9. 26 建告 2818号 ◇S 47.10.20 県告 717号 ◇S 54. 9. 21 県告 682号 ◆S 43. 9. 27 建告 2818号 ◆S 46. 6. 18 県告 478号 ◆S 48. 5. 8 県告 375号	4.50	S47. 9. 28
計			4.5		4.50	

〈地区公園〉(高島)

(面積:ha)

名称		位置	計画決定・事業認可		開設	
番号	公園名		面積	決定年月日告示番号	面積	年月日
4・4・1	中ノ島公園	高島町	4.2	◇S35.12.10 建告 2720号 ◆S35.12.10 建告 2720号	4.25	S37.4.1
4・4・2	権現山公園	高島町	7.0	◇S37. 9.21 建告 2319号 ◇S59.12.11 県告 975号 ◆S37. 9.21 建告 2319号 ◆S60. 4.19 建告 395号	7.00	S37.4.1
計			11.2		11.25	

〈地区公園〉(三和)

(面積:ha)

名称		位置	計画決定・事業認可		開設	
番号	公園名		面積	決定年月日告示番号	面積	年月日
4・4・1	元宮公園	布巻町	9.6	◇S60.11. 5 県告 1037号 ◇H 6.12. 9 県告 1172号 ◆S60.12.10 県告 1200号	6.59	S63.3.20
計			9.6		6.59	

〈地区公園〉(琴海)

(面積:ha)

名称		位置	計画決定・事業認可		開設	
番号	公園名		面積	決定年月日告示番号	面積	年月日
4・4・1	琴海中央公園	琴海戸根原町	4.8	◇H4.3.10 県告 213号 ◇H18.4.14 市告 304号	4.63	H6.3.29

〈総合公園〉(長崎)

(面積:ha)

名称		位置	計画決定・事業認可		開設	
番号	公園名		面積	決定年月日告示番号	面積	年月日
5・7・101	稲佐山公園	秋月町、入船町、大谷町、稲佐町、江の浦町、平戸小屋町、梁川町、春木町、立岩町、大浜町、小浦町、小江原町、福田本町、城山台2丁目	533.5	◇S 26. 3.31 建告 342号 ◇S 32. 4. 9 建告 562号 ◇S 47.10.20 県告 717号 ◇S 49. 9. 3 建告 1897号 ◇S 53. 4. 9 県告 902号 ◇S 54. 9.21 県告 682号 ◇S 60. 1. 8 県告 5号 ◇H 6. 3.22 県告 311号 ◆S 32.12. 9 建告 1597号 ◆H 3.12.24 県告 1191号 ◆H 5.10.26 県告 1130号の2 ◆H 10. 3.31 県告 559号の6 ◆H 12. 6. 9 県告 682号 ◆H 17. 3.25 県告 306号	92.76	S26. 4.26
5・5・102	唐八景公園	茂木町、田上3・4丁目、上戸町	25.6	◇S 26. 3.31 建告 342号 ◇S 47.10.20 県告 717号 ◇S 49. 9. 3 建告 1897号 ◇S 54. 9.21 県告 682号 ◆S 39. 7.31 建告 1911号	9.00	S42. 3.31

(総合公園) (長崎)

(面積 :ha)

名称		位置	計画決定・事業認可				開設	
番号	公園名		面積	決定年月日告示番号			面積	年月日
5・6・103	金比羅公園	坂本2・3丁目、 江平1・3丁目、 高尾町、三原町、 西山1・2・3・4丁目、 立山5丁目、 浜平2丁目	135.5	◇S 44. 5.20 建告 2628号 ◇S 47.10.20 県告 717号 ◇S 49. 9. 3 建告 1897号 ◇S 54. 9.21 県告 682号 ◇S 59.12.11 県告 974号 ◇H 24. 12. 14 市告 836号 ◆S 47. 5.19 県告 321号 ◆S 48. 3.13 県告 190号 ◆S 52. 3.18 県告 248号 ◆S 47. 5.19 県告 233号 ◆S 60. 4.19 県告 394号 ◆S 62. 2.20 県告 178号 ◆H 3. 5.17 県告 519号 ◆H 8.12.17 県告 1164号 ◆H 13. 6.29 県告 728号 ◆H 16. 3.23 県告 516号 ◆H 25. 2. 1 県告 81号	3.78	H13.11.28		
5・5・104	平和公園	松山町、平野町、岡町	18.5	◇S 26. 3.31 建告 342号 ◇S 30. 3.31 県告 501号 ◇S 40. 6.11 建告 2272号 ◇S 47.10.20 県告 717号 ◇S 54. 9.21 県告 682号 ◇H 24. 4. 6 県告 425号 ◆S 26. 3.31 建告 343号 ◆S 26. 9.19 建告 873号 ◆S 28. 3.31 建告 1018号 ◆S 31. 3.31 建告 528号 ◆S 54. 2. 6 県告 86号 ◆S 57. 3.12 県告 233号 ◆H 7.11. 9 県告 1046号	15.75	S30. 8. 9		
5・5・105	長崎東公園	戸石町、 かき道3・4丁目	18.6	◇S 62. 2.17 県告 162号 ◇H 3. 8.16 県告 766号 ◆S 62. 2.20 県告 180号 ◆H 4. 3.31 県告 324号 ◆H 12. 6.27 県告 724号	17.91 18.03	H 2. 8. 1 H18. 4. 1		
5・6・601	香焼総合公園	香焼町	31.4	◇S 48. 1.19 町告 26号 ◇S 54. 9.21 町告 685号 ◆S 48. 1.30 県告 54号 ◆S 62. 2.20 県告 173号	15.19	S55.5.1		
計			763.1		154.51			

(総合公園) (三和)

(面積 :ha)

名称		位置	計画決定・事業認可				開設	
番号	公園名		面積	決定年月日告示番号			面積	年月日
5・5・1	川原大池公園	宮崎町	22.0	◇H 3. 2.26 県告 166号 ◆H 4. 5. 6 県告 530号 ◆H 7. 3. 7 県告 244号	19.65	H4.3.31		
計			22.0		19.65			

〈運動公園〉(長崎)

(面積:ha)

名 称		位 置	計 画 決 定 ・ 事 業 認 可		開 設	
番 号	公 園 名		面 積	決 定 年 月 日 告 示 番 号	面 積	年 月 日
6・6・101	長崎市総合運動公園	柿泊町2210外、小江町1393外	62.5	◇H 5.11.2 県告 1162号	14.0	H 8. 9. 1
				◆H 6. 7.12 県告 720号	18.5	H10. 4. 1
				◆H 10. 3.31 県告 559号	27.0	H10. 6. 1
					29.0	H10.12. 1
					36.3	H11. 4. 1
計			62.5		43.8	H16. 4. 1

〈特殊公園〉(長崎)

(面積:ha)

名 称		位 置	計 画 決 定 ・ 事 業 認 可		開 設	
番 号	公 園 名		面 積	決 定 年 月 日 告 示 番 号	面 積	年 月 日
7・3・101	鼠島公園	木鉢町1丁目	1.7	◇S 26. 3.31 建告 342号 ◇S 47.10.20 県告 717号 ◇S 54. 9.21 県告 682号	1.38	H28.3.31
7・4・102	長崎公園	上西山町、立山1・4丁目、西山本町、西山1丁目	4.2	◇S 26. 3.31 建告 342号 ◇S 39.12.23 建告 3487号 ◇S 43. 9.26 建告 2818号 ◇S 47.10.20 県告 717号 ◇S 54. 9.21 県告 682号	2.90	S34. 7.22
7・5・103	神の島公園	神ノ島町1・2・3丁目	34.8	◇S 26. 3.31 建告 342号 ◇S 47.10.20 県告 717号 ◇S 48. 8.14 県告 652号 ◇S 54. 9.21 県告 682号 ◇S 60. 1. 8 県告 5号 ◆S 48. 8.28 県告 692号 ◆S 52. 3.18 県告 249号 ◆S 55. 4.25 県告 369号	7.61	S51.12.25
7・5・104	西泊公園	木鉢町1・2丁目西泊町	27.8	◇S 26. 3.31 建告 342号 ◇S 47.10.20 県告 717号 ◇S 49. 9. 3 県告 1897号 ◇S 54. 9.21 県告 682号 ◇H 3.12.10 県告 1145号 ◇H 11. 7. 6 県告 726号	0.00	-
計			68.5		11.89	

〈緑地・緑道〉(長崎)

(面積:ha)

名 称		位 置	計 画 決 定 ・ 事 業 認 可		開 設	
番 号	公 園 名		面 積	決 定 年 月 日 告 示 番 号	面 積	年 月 日
101	千歳町緑地	千歳町	0.2	◇S 50.10. 1 市告 138号 ◇S 54. 9.21 市告 244号 ◆S 51. 6. 8 県告 465号	0.20	S56. 3.30
102	立岩緑地	立岩町	0.4	◇S 51.12.20 市告 206号 ◇S 54. 9.21 市告 244号	0.00	-
103	上横尾緑地	横尾4丁目	0.5	◇S 53.12.28 市告 468号 ◇S 54. 9.21 市告 244号 ◆S 54. 5. 1 県告 321号	0.46	S56. 3.30
104	京泊緑道	京泊2丁目 敵刈町	1.1	◇S 58. 8.12 県告 664号 ◆S 59. 4.27 県告 391号 ◆S 62. 2.20 県告 179号	1.10	H 2. 3.31
計			2.2		1.76	

資料 市土木部土木総務課

注) 番号の付し方

2 ・ 2 ・ 11
↑ ↑ ↑
区分 規模 一連番号

(1) 区分

- 区分2 街区公園 主として街区内に居住するものの利用に供することを目的とする。
区分3 近隣公園 主として近隣に居住する者の利用に供することを目的とする。
区分4 地区公園 主として徒歩圏区域内に居住する者の利用に供することを目的とする。
区分5 総合公園 主として1つの市町の区域内に居住する者の休息、観賞、散歩、遊戯運動等総合的な利用に供することを目的とする。
区分6 運動公園 主として運動の用に供することを目的とする。
区分7 特殊公園 主として風致の享受に供することを目的とする。
区分8 特殊公園 動物公園、植物公園、歴史公園、その他特殊な利用を目的とする。
区分9 広域公園 1つの市町の区域を越える広域の利用に供することを目的とする公園で休息、観賞、散歩、遊戯、運動等総合的な利用に供されるもの。

(2) 規模

規模として付する番号は、面積により次のとおりとする。

規 模 面 積 の 範 囲

- | | | |
|---|----|-------------------------|
| 2 | 面積 | 1ヘクタール未満のもの |
| 3 | 面積 | 1ヘクタール以上、4ヘクタール未満のもの |
| 4 | 面積 | 4ヘクタール以上、10ヘクタール未満のもの |
| 5 | 面積 | 10ヘクタール以上、50ヘクタール未満のもの |
| 6 | 面積 | 50ヘクタール以上、300ヘクタール未満のもの |
| 7 | 面積 | 300ヘクタール以上のもの |

(3) 一連番号

5 公共下水道

(1) 排水区域

(長崎)

名 称	面積	備考
決定告示年月日番号		
長崎市公共下水道 当初 昭和26年 3月31日 建設省告示第343号 最新 令和3年12月28日 市告第748号	約 6,098ha ※長与町の一部及び 時津町の一部を含む	うち処理区域 約 6,068ha (うち雨水排水区 約 1,263ha)

(伊王島)

名 称	面積	備考
決定告示年月日番号		
伊王島町公共下水道 当初 平成10年12月3日 町告第29号 長崎市公共下水道 最新 平成17年3月24日 市告第150号	約 43ha	うち処理区域 約 43ha

(三和)

名 称	面積	備考
決定告示年月日番号		
三和町公共下水道 当初 平成12年10月18日 町告第46号 長崎市公共下水道 最新 平成30年10月17日 市告第615号	約 187ha	うち処理区域 約187ha

(琴海)

名 称	面積	備考
決定告示年月日番号		
琴海公共下水道 当初 平成10年12月4日 町告第23号	約 222ha	うち処理区域 約222ha
長崎市公共下水道 最新 平成30年10月17日 市告第615号		

(2) 下水管渠(分流式)

① 汚 水

(長崎)

名称	位 置		備考
	起 点	終 点	
西部1号污水幹線	神ノ島町3丁目	三芳町	延長 約 9,730m
南部処理場放流管渠	戸町5丁目	戸町5丁目	延長 約 10m
三重処理場放流管渠	多以良町	京泊2丁目	延長 約 1,970m
東部処理場放流管渠	田中町	田中町	延長 約 350m
西部処理場放流管渠	神ノ島町3丁目	神ノ島町3丁目	延長 約 500m
南部香焼浄化センター放流管渠	香焼町	香焼町	延長 約 160m

※ 下水管渠の都市計画決定については、下水排除面積が1,000ha以上の管渠と、処理水を放流するための主たる管渠を表示

(伊王島)

名称	位 置		備考
	起 点	終 点	
伊王島浄化センター放流管渠	伊王島町2丁目	伊王島町2丁目	延長 約 120m

※ 下水管渠の都市計画決定については、下水排除面積が1,000ha以上の管渠と、処理水を放流するための主たる管渠を表示

※ 伊王島処理区の流入管渠については、下水排除面積が1,000ha以下のため記載なし

(三和)

名称	位 置		備考
	起 点	終 点	
三和3号汚水幹線	平山町	布巻町	南部下水処理場へ 接続

- ※ 下水管渠の都市計画決定については、下水排除面積が1,000ha以上の管渠と、処理水を放流するための主たる管渠を表示(三和3号汚水幹線は、下水排除面積が1,000ha以下であるが、主要な管渠であるため表示)
- ※ 三和处理区については、南部下水処理区流入のため放流管なし

(琴海)

名称	位 置		備考
	起 点	終 点	
琴海南部浄化センター放流管渠	琴海村松町	琴海村松町	延長 約 10 m
大平浄化センター放流管渠	琴海大平町	琴海大平町	延長 約 80 m

- ※ 下水管渠の都市計画決定については、下水排除面積が1,000ha以上の管渠と、処理水を放流するための主たる管渠を表示
- ※ 琴海南部・大平処理区の流入管渠については、下水排除面積が1,000ha以下のため記載なし

② 雨 水

- ※ 下水排除面積が1,000ha以下のため記載なし

(3) ポンプ施設

(長崎)

名 称	位 置	敷 地 面 積	備 考
中部茂里町第1雨水排水ポンプ場	茂里町	約 310 m ²	
中部茂里町第2雨水排水ポンプ場	茂里町	約 7,600 m ²	
中部新地雨水排水ポンプ場	新地町	約 1,500 m ²	
西部滑石中継ポンプ場	横尾1丁目	約 500 m ²	
西部小江中継ポンプ場	小江町	約 630 m ²	
南部第一中継ポンプ場	末石町	約 480 m ²	
南部茂木中継ポンプ場	茂木町	約 720 m ²	
南部出島中継ポンプ場	出島町	約 360 m ²	
南部新地中継ポンプ場	新地町	約 610 m ²	
三重多以良中継ポンプ場	多以良町	約 690 m ²	
三重中継ポンプ場	三重町	約 600 m ²	
東部戸石中継ポンプ場	戸石町	約 480 m ²	
南部辰ノ口中継ポンプ場	香焼町	約 140 m ²	
南部安保中継ポンプ場	香焼町	約 170 m ²	
南部尾ノ上中継ポンプ場	香焼町	約 140 m ²	
南部深浦中継ポンプ場	香焼町	約 170 m ²	
南部海老瀬中継ポンプ場	香焼町	約 140 m ²	
南部栗ノ浦中継ポンプ場	香焼町	約 80 m ²	
南部里中継ポンプ場	香焼町	約 170 m ²	

(三和)

名 称	位 置	敷 地 面 積	備 考
南部栄上中継ポンプ場	布巻町	約 2,000 m ²	

(4) 処理施設

(長崎)

名 称	位 置	敷 地 面 積	備 考
中部下水処理場	茂里町	約 28,000 m ²	
南部下水処理場	戸町5丁目	約 43,200 m ²	※ 三和处理区の接続
三重下水処理場	京泊2丁目	約 37,400 m ²	
東部下水処理場	田中町	約 37,000 m ²	
西部下水処理場	神ノ島町3丁目	約 92,100 m ²	
南部香焼浄化センター	香焼町	約 10,400 m ²	

(伊王島)

名 称	位 置	敷 地 面 積	備 考
伊王島浄化センター	伊王島町2丁目	約 3,500 m ²	

(琴海)

名 称	位 置	敷 地 面 積	備 考
琴海南部浄化センター	琴海村松町	約 9,300 m ²	
大平浄化センター	琴海大平町	約 2,500 m ²	

(5) 流量調整池

(長崎)

名 称	位 置	敷 地 面 積	備 考
西部道ノ尾流量調整池	西彼杵郡長与町高田郷	約 5,100 m ²	
中部茂里町流量調整池	茂里町	約 5,800 m ²	

資料 市上下水道局事業部事業管理課

6 都市下水路

(長崎)

名称	集水面積 (ha)	起 点	終 点	幅 員 (m)	延 長 (m)	ポンプ場 の有無	決定告示年月日番号	
松山都市下水路	8.4	松山町	松山町	1.5	578	無	S30.12.15 建告第 1,458号	
葉山都市下水路	110	葉山町	葉山町	3.0～2.4	660	無	S37. 9.21 建告第 2,318号 S53.12.25 市告第 453号	
日見都市下水路	89	網場町	網場町	5.9～4.9	640	無	S38. 3.10 建告第 968号 S53.12.25 市告第 456号	
下の川都市 下水路	337	幹	茂里町	三原町	13.0～5.0	2,680	無	S42. 3.14 建告第 566号
		支	平和町	江平町	9.0～3.5	1,080	無	S60. 2.28 市告第 66号
大浦都市 下水路	72	幹	椎の木町	星取町	3.6～1.0	500	無	S49. 9.10 市告第 134号
		支	椎の木町	星取町	2.8～1.7	440	無	
岩屋都市 下水路	478	幹	大橋町	虹が丘町	12.0～3.0	3,760	無	S53.12.25 市告第 455号
		支	三芳町	錦町	4.0～2.8	1,560	無	
		支	清水町	清水町	1.3	220	無	S56. 9.22 市告第 340号
戸町都市 下水路	116	幹	戸町2丁目	戸町2丁目	13.5～2.0	1,210	無	S53.12.25 市告第 457号
		支	戸町2丁目	上戸町			無	
		支	戸町2丁目	戸町2丁目	1.7～1.4	390	無	S58.11. 1 市告第 321号
笑都市下水路	50	川上町	出雲3丁目	5.0～1.5	1,070	無	S56. 4. 3 市告第 114号	
鳴滝都市下水路	294	桜馬場2丁目	鳴滝3丁目	8.0～3.5	1,300	無	S58.11. 1 市告第 322号	
椿谷都市下水路	58	稲佐町	稲佐町	8.7～1.5	1,080	無	S62. 6. 5 市告第 198号	
合 計	1,612.4				17,168			

(高島)

名称	集水面積 (ha)	起 点	終 点	幅 員 (m)	延 長 (m)	ポンプ場 の有無	決定告示年月日番号
山手都市下水路	12	高島町	高島町	0.7～0.6	211	無	S 39. 7.31 建告 第1918号
合 計	12.0				211		

資料 市土木部土木総務課

7 ごみ焼却場

(長崎)

番号	名 称	位 置	面 積	決 定 告 示 年 月 日 番 号	備 考
101	長崎市西工場 (旧木鉢ごみ焼却場)	木鉢町2丁目	約 66,800 m ²	S37.3.10 建告第 466号 S42.12.28 建告第4543号 H 3.12.10 市告第 351号 H11.7.6 市告第 300号	400t/24h H28.7操業停止
102	長崎市新西工場 長崎市西工場	神ノ島町3丁目	約 14,500 m ²	H25.4.18 市告第321号 R3.2.3 市告第52号	240t/24h

※平成16年12月24日付で香焼町クリーンセンター、令和3年2月3日付で旧長崎市西工場を廃止。

(高島)

番号	名 称	位 置	面 積	決 定 告 示 年 月 日 番 号	備 考
	長崎市高島工場	高島町	約0.10 ha	S 57. 1.20 町告第 2号 H 17. 3.24 市告第 152号	10t/日 H18.3操業停止

(三和)

番号	名 称	位 置	面 積	決 定 告 示 年 月 日 番 号	備 考
1	長崎市三和工場	川原町	約0.32 ha	S63.12.6 町告第 22号 H17.3.24 市告第153号	20t/日 H18.4.1操業停止

資料 市環境部環境整備課

8 ごみ処理場

(長崎)

番号	名 称	位 置	面 積	決 定 告 示 年 月 日 番 号	備 考
101	長崎市東工場	戸石町 上戸石町	約 181,000 m ²	H13. 7.11 市告第276号	300t/24h
102	長崎市三京クリーンランド リサイクル施設	三京町	約 16,300 m ²	H15. 2.28 市告第 82号	25t/5h

※平成13年7月11日付でごみ焼却場(長崎市立東長崎ごみ焼却場)を廃止し、ごみ処理場(長崎市東工場)を決定。

資料 市環境部環境整備課

9 汚物処理場

(長崎)

名 称	位 置	面 積	決 定 告 示 年 月 日 番 号	備 考
長崎市クリーンセンター	茂里町	約11,400 m ²	S62.11.12 市告第 380号	処理能力 約 350kl/日 H28.3末施設停止

※令和3年12月28日付で長崎市クリーンセンターを廃止。

(伊王島)

名 称	位 置	面 積	決 定 告 示 年 月 日 番 号	備 考
長崎市伊王島クリーンセンター	伊王島町 2丁目	約1,500 m ²	S50. 6. 20 町告第 21号 H17. 3.24 市告 第154号	5kl/日 H23. 4末施設停止

(高島)

名 称	位 置	面 積	決 定 告 示 年 月 日 番 号	備 考
長崎市高島クリーンセンター	高島町	約3,100 m ²	H4. 9.21 町告第 46号 H17. 3.24 市告第 155号	5kl/日 R3.3末施設停止

(琴海)

名 称	位 置	面 積	決 定 告 示 年 月 日 番 号	備 考
長崎市琴海クリーンセンター	琴海戸根町	約8,200㎡	S62. 9. 4 町第 4号 H18. 4.14 市告第 305号	60kl/日

資料 市環境部環境整備課

(琴海)

名 称	位 置	面 積	決 定 告 示 年 月 日 番 号	備 考
長崎市琴海中部地区 クリーンセンター	長浦町	約3,200㎡	H10.12. 4 町告第 24号 H18. 4.14 市告第 305号	処理対象人口 5,030人

資料 市上下水道局事業管理課

10 記念施設

(長崎)

名 称	位 置	面 積	決 定 告 示 年 月 日 番 号	備 考
国際文化会館	平野町	約15,400 ㎡	S26. 3.31 建告第 342号 H 5. 3.31 市告第 114号	国際文化会館 延べ面積 約7,800㎡ 平和会館 延べ面積 約5,000㎡

資料 市原爆被爆対策部平和推進課

11 その他の教育文化施設

(長崎)

名 称	位 置	面 積	決 定 告 示 年 月 日 番 号	備 考
出島和蘭商館跡	出島町内	約 12,800 ㎡	H 5.10. 5 市告第 344号	
長崎市交流拠点施設	尾上町	約 20,700 ㎡	H26.12.24 市告第 721号	

資料 市文化観光部出島復元整備室、観光交流推進室

12 病院

(長崎)

番号	名 称	位 置	面 積	決 定 告 示 年 月 日 番 号	備 考
101	長崎市立病院	新地町 常盤町	約 8,100㎡	H19. 7.17 市告第508号	

資料 市市民健康部地域医療室

13 その他の医療施設

(長崎)

名 称	位 置	面 積	決 定 告 示 年 月 日 番 号	備 考
日本赤十字社長崎原爆病院	茂里町	1.0 ha	S31. 3.31 建告第 526号 S58. 2.24 市告第 48号 H26. 5.29 市告第 384号	
長崎市立長崎病院	梁川町 淵町	1.7 ha	S34. 1. 8 建告第 33号 S37. 3.10 建告第 466号	

資料 市まちづくり部都市計画課、市民健康部地域医療室

14 市場

(長崎)

名 称	位 置	面 積	決 定 告 示 年 月 日 番 号	備 考
長崎市中央卸売市場	田中町地先埋立地	7.3 ha	S34. 1. 8 建告第 33号 S48. 6.11 市告第 114号	青果卸売市場 野菜249t/日 果実141t/日
地方卸売市場 長崎花市場	田中町	0.7 ha	S58.11. 1 市告第 323号 H12. 6.12 市告第 235号	取扱量(切花) 約155,000本/日 取扱量(鉢) 約12,000鉢/日
長崎県地方卸売市場 長崎魚市場	京泊町	22.15 ha	S59.12. 7 市告第 352号	取扱量 約210,000t/年

※長崎県長崎魚市場(尾上町)は、平成11年7月6日で廃止された。

資料 市商工部中央卸売市場、水産農林部農林振興課、水産振興課

15 と畜場

※平成13年3月27日付で長崎市立と畜場を廃止。

16 火葬場

(長崎)

名 称	位 置	面 積	決 定 告 示 年 月 日 番 号	備 考
長崎市営火葬場	淵町	0.4 ha	S52. 2.21 市告第 54号	火葬炉 11 基

資料 市市民生活部もみじ谷葬斎場

17 一団地の住宅施設

(長崎)

名 称	位 置	面 積 ha	団地面積に対する 建 築 密 度		住 宅 階 数	壁面の位置	住 宅 予 定 戸 数	共 同 施 設	備 考	決 定 告 示 年 月 日 番 号
			建 築 面 積 割 合	延 面 積 割 合						
愛宕 住宅	彦見町 矢の平 4丁目 白木町 田手原町 八ツ尾町 の各一部	約 22.0	2割以下	3割以下	1~4階	外壁から敷 地境界線ま での距離は 建築物の高 さのおおむ ね1倍とす る。	約 860戸	児童公園 7 緑地帯 5 集会所、管理事務所 1 共同し尿浄化槽 10 小学校 1 マーケット 10	鉄筋コ ンクリ ート造 272戸 木 造 598戸	S 37. 3.10 建告第 462号 S 37. 5. 8 建告第1211号 (特許)

資料 市まちづくり部都市計画課

※ 備考の欄の数量等は、今の現況ではなく、計画決定当時の数字である。

18 防火水槽

(長崎)

区 分	面 積	決 定 告 示 年 月 日 番 号	備 考
長崎国際文化都市建設計画都市 水利施設	351 m ²	S27.8. 23 建設大臣告示第1158号 S28.2. 16 建設大臣告示第165号 S29.4. 9 建設大臣告示第381号	飽ノ浦、新中川、岩川町、 平戸小屋町、梅ヶ崎町、竹 ノ久保町、坂本町、中町、 炉粕町、鍛冶屋町、住吉 町、本河内町、大浦下町、 中新町、稲佐町

※ 長崎県都市計画台帳に記載があるものの、都市計画決定図書等、防火水槽の位置を示す資料は現存しておりません。

V 市街地開発

1 土地区画整理事業一覧

事業名	目的	施行者	法分類	決定告示 年月日	変更告示 年月日	事業認可 年月日	施行面積 (ha)	施行年度	換地処分 公 年 月 日	総事業費 (千円)	減歩率 (%)	公共用地率(%)		事業の状況	備考
												施行前	施行後		
復興	震災復興	県知事	3条5項	S21. 9.30	-	S21.12. 4	430.9	S21～S49	-	1,642,975	21.27	17.95	36.28	事業済	知事委託
		1工区													
		2工区													
		3工区													
		4工区													
		5工区													
		6工区													
		7工区													
8工区															
西浦上	都市改造	市	3条4項	S 26. 3.31	-	S 26.12.20	40.5	S26～S41	S 41. 7. 8	65,255	20.00	5.34	25.97	"	
出島	"	"	"	S 28. 2.16	-	S 29.11.29	9.8	S29～S42	S 42. 8.19	91,728	1.40	47.70	44.70	"	
城山	"	"	"	S 32.10.28	-	S 33. 2.18	17.5	S32～S44	S 44. 9. 3	117,000	23.13	7.18	22.37	"	
本原	"	"	"	S 32.12. 9	-	S 33. 3.13	31.9	S32～S44	S 45. 1.29	187,630	26.16	8.79	28.42	"	
旭町	"	"	"	S 33.10. 9	-	S 33.11.21	6.3	S33～S41	S 42. 2.22	253,008	25.30	17.60	35.20	"	県委託
日見	"	"	"	S 36. 8. 7	-	S 37. 3.31	41.1	S36～S47	S 47.12.25	321,500	28.02	11.45	28.15	"	
大波止	"	"	"	S 36. 3. 9	-	S 37. 6.30	7.4	S37～S47	S 48. 2.28	974,100	8.69	31.70	37.70	"	県委託
宮の下	"	市	"	S39. 7.31	-	S40. 4. 2	10.2	S40～H5	-	1,343,115	11.52	24.94	30.49	"	
		1工区					9.7	S40～S58	S 58.10.28		11.73	25.47	30.90		
		2工区					0.5	S40～H5	H 6. 3.22		7.71	14.35	22.30		
長崎駅周辺	都市改造	市	3条4項	H20.12.26	R5.1.25	H21.10.14	19.1	H21～R10		17,311,215	37.90	11.81	34.80	施行中	
小計							614.7								

施行中：区画整理事業を継続中の地区
 未施行：区画整理事業を未着手の地区又は区域
 事業済：換地処分が終了した地区

事業名	目的	施行者	法分類	区域決定 告示年月日	区域変更 告示年月日	事業認可 年月日	施行面積 (ha)	施行年度	換地処分 公年月日	総事業費 (千円)	減歩率 (%)	公共用地率(%)		事業の状況	備考
												施行前	施行後		
東長崎 矢上地区	都市改造	市	3条4項			S 53. 4.18	105.5	S53~R5	H20. 2. 1	22,369,000	14.65	23.75	34.92	施行中	
	宅地開発	組合	3条2項			S 55.11.18	12.3	S55~H3	S 60. 8.16	2,224,299	65.00	1.30	32.70	事業済	
鶴ノ尾	宅地開発	個人(県 住宅供給 公社)	3条1項	S 50.12.16	R2.3.17	S55.12.27	102.6	S55~H4	-	18,934,774	21.57	2.74	23.71	〃	
							38.9	S55~S59	S 59.11. 2	-	30.61	2.17	32.12	〃	
							19.1	S55~S60	S 60. 7.26	-	13.27	3.32	16.15	〃	
							4.6	S55~S61	S 62. 3. 6	-	25.96	1.26	26.89	〃	
							4.3	S55~S61	S 62. 3. 6	-	5.46	2.56	7.91	〃	
							24.2	S55~S63	S 63. 6.28	-	22.29	3.59	25.08	〃	
							6.4	S55~H4	H 4.12.15	-	9.18	2.58	11.52	〃	
							3.4	S55~H3	H 3.12.17	-	0.00	3.75	2.08	〃	
東長崎尾崎 東長崎 平間・東 地区	宅地開発	組合	3条2項			H 7. 6. 2	1.5	H 7~H 8	H 8.11. 8	149,360	36.36	0.01	24.80	〃	
	都市改造	市	3条4項			H14. 5.17	30.0	H14~R8	R5.3.24	11,000,000	22.55	19.31	32.16	施行中	
小計						251.9									
*米山	宅地開発	組合	3条2項	S 47.12. 1	-	S 50. 9.20	25.2	S50~S55	S 56. 3.31	2,868,150	53.80	2.50	25.10	事業済	
*多良	〃	組合	〃	S 62. 3.18	-	H 1. 6.20	3.5	H 1~H 3	H 3. 1.29	231,917	31.62	11.47	29.15	〃	
*西町	〃	組合	〃	H 7. 2.24	-	H 7. 7.14	3.8	H 7~H 9	H 9.11. 3	1,738,159	71.81	0.00	33.50	〃	
小計							※ 32.50								
合計							899.1ha								
都市計画決定区域合計							866.6ha	〔その他 614.8ha〕 〔東長崎地区 251.9 ha〕							

*は都市計画決定していない地区

施行中：区画整理事業を継続中の地区
未施行：区画整理事業を未着手の地区又は区域
事業済：換地処分が終了した地区

資料 市まちづくり部都市計画課、東長崎土地区画整理事務所、長崎駅周辺整備室

2 市街地再開発事業

名 称	千歳地区第一種市街地再開発事業						
施行主体	長崎千歳地区市街地再開発組合						
施行区域面積	約 1.6 ha						
公共の施設の配置及び規模	種 別	名 称		幅 員	延 長	備 考	
	幹線道路	3.5.122 昭和町住吉町線		(7.5) 15 m	約 72 m	都市計画道路=改良済み ()内は, 区域内部分の幅員	
	区画道路	市道千歳町泉町1号線		(5.0) 9 m	約 148 m	再開発事業により拡幅 ()内は, 区域内部分の幅員	
	区画道路	市道住吉町千歳町1号線		(9.0) 9 m	約 168 m	// //	
	区画道路	市道千歳町6号線		(5.0) 9 m	約 95 m	// //	
	区画道路	市道千歳町7号線		(14.0) 14 m	約 22 m	// //	
	下水道	公共下水道に接続					
その他の公共施設	水路 延長=約170m,幅員=3.5m,護岸高さ=1.5m						
建 築 物 の 整 備	建 築 物		敷地面積に対する		主要用途	高度利用地区内の制限内容	備 考
	建築面積	延べ面積	建築面積の割合	延べ面積の割合			
	約 9,100 m ²	約 55,300 m ² (約47,100m ²)	約 8/10	約 40/10	住宅 商業業務 公的施設 駐車場	・容積率の最高限度 45/10 ・容積率の最低限度 20/10 ・建ぺい率の最高限度 7/10 ・建築面積の最低限度 200 m ²	駐車台数 約200台
建築敷地の整備	建築敷地面積		整 備 計 画				
	約 11,800 m ²		3.5.122昭和町住吉町線沿いの敷地及び南棟と北棟の間の2階部分に、人々の多様なニーズに応える公開空地を創出する。				
住宅建設の目標	戸数	面積	備考	決定年月日	都市計画決定	事業計画認可	組合解散告示
	約 260戸	19,960 m ²	約76m ² /戸当たり		昭和62年6月30日 長崎県告示第581号	昭和63年1月5日	平成4年12月25日

名 称		住吉3番街区第一種市街地再開発事業					
施行主体		長崎市住吉3番街区市街地再開発組合					
施行区域面積		約 0.2 ha					
公共の施設の配置及び規模	道 路	種 別	名 称		幅 員	延 長	備 考
		区画道路	市道住吉町千歳町1号線		(3.5) 7 m	約 51 m	()内は、区域内部分の幅員
		区画道路	市道住吉町昭和町1号線		(3.0) 6 m	約 52 m	〃
		区画道路	市道住吉町12号線		(3.0) 6 m	約 45 m	〃
	下 水 道	公共下水道に接続					
その他の公共施設							
建 築 物 の 整 備	建 築 物		敷地面積に対する		主要用途	高度利用地区内の制限内容	備 考
	建築面積	延 べ 面 積	建築面積の割合	延べ面積の割合			
	約 1,200 m ²	約 8,500 m ² (約 8,000 m ²)	約 7/10	約 45/10	住 宅 商業施設 駐 車 場	・容積率の最高限度 45/10 ・容積率の最低限度 20/10 ・建ぺい率の最高限度 7/10 ・建築面積の最低限度 200 m ²	駐車台数 約40台
建築敷地の整備	建築敷地面積		整 備 計 画				
	約 1,800 m ²		壁面後退により歩行者のための空間を確保し、市街地環境の向上を図る。				
住宅建設の目標	戸数	面積	備考	決定年月日	都市計画決定	事業計画認可	組合解散告示
	約 50戸	約 4,500 m ²	約90m ² /戸当たり		平成4年9月24日 長崎市告示第313号	平成5年2月4日	平成8年4月5日

名 称		旭町地区第一種市街地再開発事業						
施行主体		長崎市旭町地区市街地再開発組合						
施行区域面積		約 1.0 ha						
公共の施設の配置及び規模	道 路	種 別	名 称		幅 員	延 長	備 考	
		幹線道路	3.3.105宝町立神町線 (国道202号)		(22.0) 22 m	約 110 m	()内は、区域内 都市計画道路 (整備済)	
		区画道路	市道旭町10号線		(8.5) 11 m	約 65 m	()内は、区域内 既存市道の付替拡幅 整備	
		区画道路	市道旭町13号線		(4.5) 7 m	約 65 m	()内は、区域内 既存市道の付替拡幅 整備	
		区画道路	市道旭町17号線		(2.0) 4 m	約 20 m	()内は、区域内	
	下 水 道	公共下水道に接続						
その他の公共施設								
建 築 物 の 整 備	街区番号	建 築 物		敷地面積に対する		主要用途	高度利用地区内の制限内容(A・B)	備 考
		建築面積	延 べ 面 積	建築面積の割合	延べ面積の割合			
	A	約 3,500㎡	約 40,700 ㎡ (約 28,000㎡)	約 6/10	約47/10	住 宅 商 業 業 務 駐 車 場	・容積率の最高限度 20/10 ・容積率の最低限度 20/10 ・建ぺい率の最高限度 6/10 ・建築面積の最低限度 200 ㎡ ・壁面の位置の制限	再開発地区計画に定める容積率の最高限度 50/10 駐車台数 約380台
	B	約 600㎡	約 4,400 ㎡ (約 3,200㎡)	約 5/10	約 25/10	住 宅 商 業 業 務 駐 車 場	・容積率の最高限度 20/10 ・容積率の最低限度 20/10 ・建ぺい率の最高限度 6/10 ・建築面積の最低限度 200 ㎡ ・壁面の位置の制限	再開発地区計画に定める容積率の最高限度 40/10 駐車台数 約30台
建築敷地の整備	街区	建築敷地面積	整 備 計 画					
	A	約 5,900 ㎡	敷地内に公共空地としての広場を創設し、併せて国道202号沿い、市道旭町10号線沿い及び臨港道路沿いの敷地に歩行者専用道路を創設する。					
	B	約 1,300 ㎡	国道202号沿いの敷地に歩行者専用道路を創設する。					
住宅建設の目標	戸数	面積	備考	決定年月日	都市計画決定	事業計画認可	組合解散告示	
	約 220戸	約 17,900 ㎡	約80㎡/戸当たり		平成9年12月3日 長崎市告示第422号 平成12年9月26日 長崎市告示第345号	平成13年2月16日	平成18年2月28日	

名 称		新大工地区第一種市街地再開発事業					
施行主体		長崎市新大工地区市街地再開発組合					
施行区域面積		約 0.26 ha					
公共の施設の配置及び規模	道 路	種 別	名 称		幅 員	延 長	備 考
		幹線道路	3.3.104 江戸町蛸茶屋線 (一般国道34号)		(17.5) 35.0 m	約 32 m	()は、区域内
		区画道路	市道新大工町八幡町1号線		(2.1) 4.2 m	約 58 m	〃
		区画道路	市道馬町中川1号線		(4.2) 8.4 m	約 27 m	〃
	下 水 道	公共下水道に接続					
その他の公共施設							
建 築 物 の 整 備	建 築 物		敷地面積に対する		主要用途	高度利用地区内の制限内容	備 考
	建築面積	延 べ 面 積	建築面積の割合	延べ面積の割合			
	約 1,200 m ²	約 10,100 m ² (約 7,800m ²) ()は容積算定に用いる数値	約 7/10	約 45/10			
				住 宅	・容積率の最高限度 45/10	駐車台数 約180台	
				商 業	・容積率の最低限度 20/10		
				業 務	・建ぺい率の最高限度 8/10		
				駐 車 場	・建築面積の最低限度 200 m ² ・壁面の位置の制限		
建築敷地の整備	建築敷地面積		整 備 計 画				
	約 1,700 m ²		1. 市道新大工町八幡町1号線沿いの敷地に歩行者専用通路を創設する。 2. 市道馬町中川1号線沿いの敷地において、長崎市特定商業集積整備基本構想に基づき、敷地境界より建物を1.5mセットバックする。				
住宅建設の目標	戸数	面積	備考	決定年月日	都市計画決定	事業計画認可	組合解散告示
	約 50戸	約 3,800 m ²	約76m ² /戸当たり		平成9年12月3日 長崎市告示第424号	平成10年12月18日	平成13年3月30日

名 称		新大工町地区第一種市街地再開発事業								
施行区域面積		約 0.7 ha								
公共施設の 配置及び規模	道 路	種 別	名 称		幅 員	延 長	備 考			
		幹線道路	3・2・104 江戸町蛭茶屋線 (国道34号)		35.0m(35.0m)	約 100 m	()は区域内 都市計画道路(整備済)			
		区画道路	市道馬町中川1号線		8.4m(4.2m)	約 60 m	()は区域内 既存市道			
		区画道路	市道浜町伊勢町線		6.8m(3.4m)	約 75 m	()は区域内 既存市道			
	区画道路	市道伊勢町桜馬場1号線		4.5m(2.25m)	約 40 m	()は区域内 既存市道				
下 水 道		公共下水道に接続								
その他の 公共施設		横断歩道橋								
建築物の 整備	街区	建 築 物		敷地面積に対する		主 要 用 途	備 考			
		建 築 積	延 べ 面 積	建築面積 の割合	延べ面積 の割合		高度利用地区の 制限内容	地区計画 (再開発等促進区) の制限内容		
	北	約 3,200㎡	()は容積算定に用 いる数値 約 34,800 ㎡ (約 26,800㎡)	約 9/10	約 70/10	住 宅 商業施設 業務施設 駐 車 場	容積率の 最高限度	75/10	70/10	駐 車 台数 約70台
							容積率の 最低限度	20/10	20/10	
							建ぺい率の 最高限度	7/10(9/10) (注)ただし、建築基準 法第53条第5項第1号 に該当する場合、2/10 を加え、9/10とする	7/10(9/10) (注)ただし、建築基準 法第53条第5項第1号 に該当する場合、2/10 を加え、9/10とする	
							建築面積の最 低限度	200㎡	200㎡	
							敷地面積の最 低限度	—	300㎡	
							壁面の位置 の制限	2.0m、1.5m	2.0m、1.5m	
	南	約 1,100㎡	()は容積算定に用 いる数値 約 10,600 ㎡ (約 8,300㎡)	約 9/10	約 70/10	駐 車 場 業務施設	容積率の 最高限度	45/10、65/10	70/10	駐 車 台数 約150 台
							容積率の 最低限度	20/10	20/10	
建ぺい率の 最高限度							7/10(9/10) (注)ただし、建築基準 法第53条第5項第1号 に該当する場合、2/10 を加え、9/10とする	7/10(9/10) (注)ただし、建築基準 法第53条第5項第1号 に該当する場合、2/10 を加え、9/10とする		
建築面積の最 低限度							200㎡	200㎡		
敷地面積の最 低限度		-	300㎡							
建築敷地の 整備	街区	建築敷地面積		整備計画						
	北	約3,800㎡		国道34号に面する南側の敷地内に、道路境界より2.0m壁面を後退し、ゆとりある歩行者通路を整備する。 市道馬町中川1号線に面する北側の敷地内に、道路境界より1.5m壁面を後退し、地域の多様なニーズに対応できる広場を 整備する。						
	南	約1,300㎡		市道浜町伊勢町線に面する東側の敷地内に、歩行者の利便性及び安全性の向上に配慮した有効幅員1.5mの歩行者通路 を整備する。						
	計	約5,100㎡								
住宅建設の 目標	戸数	面積	備考	決定年月日	都市計画決定		事業計画認可			
	約150戸	約 14,200㎡	約90㎡/戸当たり		平成27年7月14日 長崎市告示第477号 平成28年9月12日 長崎市告示第674号	平成30年1月26日				

資料 市まちづくり部都市計画課

3 防災再開発促進地区

地区名	面積	指定年月日	備考
十善寺地区	約 23 ha	平成13年10月 9日	
江平地区	約 18 ha		
稲佐・朝日地区	約 32 ha		
南大浦地区	約 25 ha		
北大浦地区	約 22 ha		
合計	約 120 ha		

資料 市まちづくり部都市計画課

4 再整備促進地区(都市再開発方針)

地区名	面積	指定年月日	備考
1 滑石中央周辺地区	約 33 ha	平成13年10月 9日	
2 滑石団地住宅地区	約 83 ha		
3 千歳・住吉・中園地区	約 15 ha		
4 泉・住吉地区	約 12 ha		
5 三芳町地区	約 3.9 ha		
6 江平地区	約 18 ha		
7 浦上駅周辺地区	約 31 ha		
8 浜口町地区	約 17 ha		
9 幸町地区	約 18 ha		
10 光町・旭町・弁天町地区	約 11 ha		
11 稲佐・朝日地区	約 32 ha		
12 水の浦地区	約 16 ha		
13 岩瀬道・立神・西泊地区	約 27 ha		
14 新大工地区	約 18 ha		
15 馬町・中町・上町地区	約 21 ha		
16 長崎駅周辺地区	約 32 ha		
17 大黒町周辺地区	約 8.3 ha		
18-1 恵美須町地区	約 6.0 ha		
18-2 金屋・樺島地区	約 7.0 ha		
18-3 桜町・万才町地区	約 17 ha		
18-4 賑町・築町地区	約 5.3 ha		
18-5 栄町地区	約 5.8 ha		
19 元船・常盤地区	約 15 ha		
20-1 浜町周辺地区	約 14 ha		
20-2 春雨通り沿道地区	約 3.0 ha		
20-3 船大工・銅座地区	約 13 ha		
20-4 出島地区	約 6.0 ha		
21 磨屋・伊良林地区	約 31 ha		
22 西小島・寄合・丸山地区	約 8.7 ha		
23 館内町・新地町地区	約 6.9 ha		
24 十善寺地区	約 18 ha		
25 北大浦地区	約 22 ha		
26 南大浦地区	約 25 ha		
27 東山手・南山手・松ヶ枝地区	約 42 ha		
合計	約 641.9 ha		

資料 市まちづくり部都市計画課

VI 参考資料

(I) 都市施設の概要

1 道路

(1) 都市計画道路現況

幅員別内訳	計 画		改 良 済		未 改 良		進捗率
	延長(A)(m)	面積(m ²)	延長(B)(m)	面積(m ²)	延長(m)	面積(m ²)	B/A (%)
40 m以上	1,750	66,200	1,750	66,200	0	0	100.0
30 m以上～40 m未満	10,100	273,340	9,700	261,340	400	12,000	96.0
22 m以上～30 m未満	28,870	649,073	28,262	635,238	608	13,835	97.9
16 m以上～22 m未満	47,740	878,420	25,730	471,660	22,010	406,760	53.9
12 m以上～16 m未満	47,940	650,405	42,224	567,795	5,716	82,610	88.1
8 m以上～12 m未満	17,540	200,045	11,141	131,878	6,399	68,167	63.5
4 m以上～8 m未満	5,620	36,470	5,380	35,270	240	1,200	95.7
4 m未満	—	—	—	—	—	—	—
計	159,560	2,753,953	124,187	2,169,381	35,373	584,572	77.8

路線数 77

注 1. 計画の延長、面積は都市計画決定された道路の延長、面積(道路部)である。

2. 改良済の延長、面積は下記区間の延長、面積の合計である。

・道路用地が計画幅員通り確保されており、一般の通行の用に供している道路(事業中の区間を除く)。

・事業中の区間については、事業決定区間の事業費換算延長により算出。

3. 幅員の一部は延べ延長が最大である幅員(代表幅員)による。

4. 面積は路線毎に算出し積み上げたものである。

資 料 市まちづくり部都市計画課、長崎駅周辺整備室、東長崎土地区画整理事務所、土木部土木建設課

(2) 主要交差点交通量

(12時間、二輪車を除く)

観 測 地 点			車道幅員(m)	交 通 量	備 考
交 差 点 名	都市計画道路名	位 置			
馬町交差点	江戸町蛭茶屋線	勝山町側	11.0	23,867	平成20年11月18日調査
		蛭茶屋側	28.0 (6.0)	30,051	
	出島町西山町線	出来大工町側	20.0 (6.0)	19,882	
		西山側	17.0	19,753	
長崎駅前交差点	江戸町道ノ尾線	大波止側	29.0 (6.0)	29,402	平成24年11月20日調査
		宝町側	39.0 (11.0)	44,568	
	大黒町寺町線	市役所側	23.0 (6.0)	19,339	
中央橋交差点(右岸側)	大波止思案橋田上線	県庁側	16.0	15,069	平成20年6月24日調査
		中央橋	17.0	12,879	
	出島町西山町線	賑橋側	17.0	17,569	
		玉江橋側	17.5	16,079	
中央橋交差点(左岸側)	大波止思案橋田上線	浜町側	21.0 (6.0)	16,087	平成20年6月24日調査
	中島川東川端線	銅座町側	15.0 (6.0)	2,388	
		浜町側	12.0 (6.0)	1,505	
思案橋交差点	大波止思案橋田上線	春雨通り側	19.0 (6.0)	16,645	平成20年12月2日調査
		正覚寺側	17.0 (6.0)	15,588	
	片淵町松ヶ枝町線	鍛冶屋町側	7.0	332	
		丸山町側	6.0	5,577	
公会堂交差点	出島町西山町線	中央橋側	21.0 (6.0)	15,330	令和2年3月3日調査
		馬町側	21.0 (6.0)	16,171	
	大黒町寺町線	桜町側	18.0 (7.0)	7,251	
		中島川側	13.0	5,080	
宝町交差点	江戸町道ノ尾線	浦上側	28.0 (6.0)	37,054	平成25年1月29日調査
		八千代町側	28.0 (6.0)	39,271	
	宝町立神町線	稲佐橋側	12.0	10,509	
	市道宝町5号線	銭座町側	8.0	1,390	
稲佐橋交差点	宝町立神町線	稲佐橋側	17.0	19,119	平成22年11月30日調査
		稲佐町側	14.0	17,101	
	浦上川川端線	竹の久保側	9.0	14,798	
	臨港道路		8.0	2,884	

観 測 地 点			車道幅員(m)	交 通 量	備 考
交 差 点 名	都市計画道路名	位 置			
市民病院前 交差点	大波止小ヶ倉線	出島町側	27.0 [2.0]	25,720	平成20年11月18日調査
		常盤町側	34.0 (6.0)	35,542	
	出島町西山町線	17.0 (6.0)	9,760		
	常盤町田上線	20.0	6,012		
松ヶ枝橋 交差点	大波止小ヶ倉線	常盤町側	17.0 (6.0)	32,222	平成23年3月8日調査
		松が枝町側	19.5	28,547	
	常盤町大浦元町線	石橋側	13.0 (6.0)	5,169	
茂里町交差点	江戸町道ノ尾線	浜口側	28.0 (6.0)	29,064	平成25年1月29日調査
		宝町側	28.0 (6.0)	31,587	
	目覚町油木町天主堂線	目覚町側	9.0	3,939	
		梁川側	17.0	7,640	
梁川公園前 交差点	目覚町油木町天主堂線	茂里町側	17.0	11,220	令和3年2月26日調査
		春木側	9.0	12,631	
	浦上川川端線	城山側	9.0	8,829	
		稲佐側	9.0	12,362	
松山町交差点	江戸町道ノ尾線	大橋側	25.0	35,350	令和3年2月26日調査
		浜口町側	25.0	35,734	
	松山町天主堂線	天主堂側	9.0	4,868	
	市道松山町線	競技場側	9.0	4,642	
大橋交差点	江戸町道ノ尾線	岩屋橋側	25.0	42,902	平成25年1月29日調査
		松山町側	18.0	39,070	
	目覚町油木町天主堂線	山里小側	9.0	4,317	
		野球場側	8.0	6,751	
岩屋橋交差点	江戸町道ノ尾線	住吉側	17.0 (6.0)	31,376	平成25年1月29日調査
		大橋側	25.0	41,988	
	大橋町昭和町線	文教町側	10.0	10,084	
道の尾交差点	江戸町道ノ尾線	滑石側	18.0	38,017	平成20年11月18日調査
		住吉側	16.0	38,881	
	赤迫線	長与町側	10.0	12,494	

資 料 市土木部土木企画課

(注) 車道幅員は歩道部を除いた総幅員で側帯及び軌道敷も含めた数値であり、()内の数値は軌道敷の幅員を、また[]内の数値は中央分離帯の幅員を示す。

長崎市内主要地点における道路交通センサスによる交通量の推移(自動車類 単位12h)

路線名	観測地点名	昭和60年度	昭和63年度	平成2年度	平成6年度	平成9年度	平成11年度	平成17年度	平成22年度	平成27年度	指数
1 長崎自動車道	諫早-長崎多良見	2,550	3,930	5,841	9,955	12,343	12,705	15,248	17,742	19,382	760.1
2 長崎自動車道	長崎多良見-芒塚	---	---	---	---	---	---	8,008	8,969	11,365	---
3 長崎自動車道	芒塚-長崎	---	---	---	---	---	---	6,670	7,438	9,564	---
4 国道34号	多良見町市布	29,104	33,331	33,054	36,468	36,036	36,116	34,534	38,063	32,543	111.8
5 国道34号	古賀町	15,417	18,936	19,012	19,102	20,759	18,921	20,318	16,851	18,644	120.9
6 国道34号	田中町	13,183	14,035	19,684	13,021	12,649	13,233	13,495	11,494	10,748	81.5
7 国道34号	中川町	22,646	26,386	28,100	29,689	29,232	31,126	30,711	---	---	---
8 国道34号	新大工町	22,690	25,160	28,511	29,086	29,360	31,126	34,171	27,947	30,058	132.5
9 国道34号	勝山町	21,877	26,676	22,655	26,682	23,735	29,274	23,799	30,566	21,210	97.0
10 国道34号	興善町	17,124	17,541	17,237	19,686	18,204	19,047	16,670	14,530	12,754	74.5
11 国道34号	P市布-川平	19,325	21,457	21,906	30,581	34,837	34,611	26,190	29,507	24,032	124.4
12 国道34号	P川平-西山	---	---	---	12,537	15,062	13,914	8,938	13,841	8,630	---
13 国道34号	P川平-浦上	19,325	21,457	21,906	17,398	16,106	13,261	13,669	16,890	15,530	80.4
14 国道202号	号神浦夏井町	1,921	2,336	2,851	3,387	3,563	4,253	4,203	---	---	---
15 国道202号	号三重町	3,656	4,946	5,131	5,852	6,118	7,309	7,697	6,698	6,498	177.7
16 国道202号	号敏刈町	4,478	6,468	6,101	8,499	7,167	4,810	5,705	12,768	13,402	299.3
17 国道202号	号小江町	1,808	2,344	3,366	4,830	5,668	6,074	5,883	5,902	6,220	344.0
18 国道202号	号大江町	2,266	2,156	4,083	7,254	7,934	9,544	6,663	7,456	7,390	326.1
19 国道202号	号大浜町	4,837	5,875	6,132	7,511	6,992	8,245	9,479	12,885	13,508	279.3
20 国道202号	号飽の浦町	14,627	14,148	15,502	17,627	17,280	---	19,060	18,136	16,890	115.5
21 国道202号	号稲佐町	15,222	15,033	13,634	15,905	15,717	15,330	19,474	12,648	12,406	81.5
22 国道202号	号八千代町	58,667	52,922	59,018	49,834	47,796	53,307	43,325	44,136	40,105	68.4
23 国道202号	号長崎駅前	63,661	64,663	63,238	56,047	56,736	55,636	54,768	48,820	42,386	66.6
24 国道202号	号長崎県庁前	18,329	18,982	19,241	17,920	17,012	15,942	15,335	15,321	14,664	80.0
25 国道202号	号旭大橋	14,420	18,842	19,678	19,309	19,309	21,472	17,257	13,609	12,254	85.0
26 国道206号	号松山町	38,376	47,534	40,603	42,722	35,571	40,249	39,439	39,870	39,043	101.7
27 国道206号	号大橋町	33,062	34,493	34,874	31,919	32,329	36,107	35,599	31,094	39,043	118.1
28 国道206号	号赤迫町	34,999	36,541	33,250	36,883	37,586	38,589	36,751	35,250	33,553	95.9
29 国道206号	号岩盛町	---	---	---	---	32,734	29,746	23,249	38,264	30,395	---
30 国道206号	号清石1丁目	18,231	23,757	26,728	28,812	27,422	29,874	31,650	31,620	32,044	175.8
31 国道206号	号西海町	9,288	10,192	10,771	12,006	12,944	13,093	14,092	14,754	14,993	161.4
32 国道206号	号琴海長浦町	8,249	9,037	10,049	10,637	10,637	11,628	12,560	11,276	11,404	138.2
33 川平有料(国道206号)	号女ノ都ランプ	---	1,072	3,281	11,939	13,505	13,911	13,099	14,797	13,791	---
34 国道251号	号戸石町	5,450	5,576	7,654	8,831	9,424	10,483	11,502	11,136	13,968	256.3
35 国道251号	号東公園入口	---	---	---	---	12,506	12,805	13,768	14,157	9,165	---
36 国道251号	号田中町	---	---	---	---	10,594	11,523	14,199	13,204	14,646	---
37 国道251号	号矢上大橋	---	3,545	4,250	4,800	4,556	---	---	---	---	---
38 国道251号	号東公園入口(駐)	---	---	---	---	---	7,281	6,917	4,639	13,441	---
39 国道324号	号愛宕3丁目	12,148	12,644	12,648	12,366	11,765	12,120	10,487	8,432	---	---
40 国道324号	号長崎出島道路	---	---	---	---	---	---	6,099	6,334	6,357	---
41 国道324号	号転石高架橋	---	---	---	---	---	---	2,343	6,264	8,075	---
42 国道324号	号茂木町	---	---	---	4,569	4,933	5,034	5,007	4,861	5,171	---
43 国道499号	号松が枝町	27,880	28,506	31,582	37,592	27,693	36,909	37,133	30,213	27,921	100.1
44 国道499号	号小菅町	13,576	14,765	17,094	18,923	19,426	19,934	20,393	17,949	16,705	123.0
45 国道499号	号戸町5丁目	12,019	12,987	14,682	17,387	17,475	18,064	17,054	18,150	21,126	175.8

路線名	観測地点名	昭和60年度	昭和63年度	平成2年度	平成6年度	平成9年度	平成11年度	平成17年度	平成22年度	平成27年度	指数
46 国道499号	草住町	---	20,702	21,293	28,660	29,202	29,168	29,605	30,830	32,289	---
47 国道499号	茅浦町	9,439	10,849	13,436	15,163	15,621	16,007	17,335	16,708	17,451	184.9
48 国道499号	黒浜町	2,803	2,990	3,295	3,890	4,348	4,406	4,349	4,346	5,020	179.1
49 国道499号	脇岬町	2,189	2,243	2,388	2,418	3,057	2,804	3,011	2,575	2,466	112.7
50 (主)長崎岐刈線	滑石2丁目	16,690	15,097	15,010	17,139	16,739	16,660	16,766	14,552	16,232	97.3
51 (主)長崎岐刈線	鳴見町	8,005	10,925	13,773	16,580	16,070	16,660	9,722	9,338	9,174	114.6
52 (主)香焼江川線	江川町	10,225	10,967	9,875	16,321	15,410	14,348	14,236	15,975	16,639	162.7
53 (主)香焼江川線	香焼町田/浦	2,316	2,443	2,564	3,172	3,519	3,624	2,833	3,133	3,516	151.8
54 (主)野母崎宿線	川原町	1,769	2,207	2,588	2,061	2,566	2,642	2,493	2,456	2,611	147.6
55 (主)野母崎宿線	宮宿町	---	---	---	---	1,181	879	1,038	983	899	---
56 (主)野母崎宿線	茂木町	1,430	1,475	1,687	1,556	4,061	3,782	3,896	3,491	3,562	249.1
57 (主)野母崎宿線	飯倉浦町	536	667	761	1,431	1,727	1,685	1,817	1,404	1,419	264.7
58 (主)野母崎宿線	宿町	4,249	4,460	4,690	6,508	7,489	7,043	7,793	6,925	7,352	173.0
59 (主)東長崎長与線	平間町	2,058	2,972	2,978	5,569	6,899	7,176	6,868	6,156	7,159	347.9
60 (主)東長崎長与線	川平町	1,573	2,392	3,033	4,391	5,745	3,647	4,957	4,313	5,182	329.4
61 (主)長崎南環状線	新戸町丁目	---	---	---	---	---	---	---	3,310	5,513	---
62 (主)神ノ浦港長浦線	神浦向町	672	893	790	944	959	1,053	1,134	1,080	620	92.3
63 (主)神ノ浦港長浦線	長浦町	390	284	573	302	356	367	397	378	191	49.0
64 (県)道ノ尾停車場線	道ノ尾駅前	3,202	---	3,026	1,982	1,956	1,954	1,920	1,922	1,344	42.0
65 (県)長崎式見港線	茂里町	---	---	---	---	11,553	11,520	12,325	12,017	9,410	---
66 (県)長崎式見港線	竹の久保町	12,502	13,126	12,539	11,874	---	---	---	---	---	---
67 (県)長崎式見港線	若草町	7,216	7,364	7,060	8,465	7,866	9,695	8,404	8,139	7,775	107.7
68 (県)長崎式見港線	小江原町	2,999	3,018	2,988	3,098	3,725	3,683	4,892	4,409	4,538	151.3
69 (県)長与大橋町線	昭和町	---	---	---	---	---	17,642	17,510	17,257	15,295	---
70 (県)長与大橋町線	文教町	16,598	15,343	17,938	18,043	20,040	18,866	16,550	17,516	16,554	99.7
71 (県)長崎漁港村松線	西海町	1,548	771	702	870	941	946	1,129	1,161	1,262	81.5
72 (県)長崎芒塚インター線	本町内3丁目	19,512	22,237	23,134	23,652	23,985	24,929	4,131	3,234	3,792	19.4
73 (県)伊王島線	伊王島町	414	554	336	1,410	1,028	682	581	256	739	178.5
74 (県)長崎インター線	料金所	---	---	---	---	---	---	6,004	7,412	9,397	---
75 (県)高島線	行政センター	1,134	624	498	528	532	512	427	298	317	28.0
76 (県)奥ノ平時津線	西海町	1,651	1,769	1,408	1,428	1,909	1,837	1,503	1,666	1,375	83.3
77 (県)池島循環線	池島町	---	---	---	---	---	---	351	236	123	---
78 (県)深堀三和線	深堀町5丁目	598	588	665	642	649	658	631	693	568	95.0
79 (県)昭和馬町線	三原町	---	---	---	10,450	11,191	11,123	9,574	8,689	8,176	---
80 (県)昭和馬町線	下西山町	8,081	12,720	14,688	25,329	24,759	26,438	20,564	23,624	19,135	236.8
81 (県)神ノ島砲ノ浦線	砲ノ浦町	9,519	9,569	10,075	11,297	11,401	---	---	---	---	---
82 (県)神ノ島砲ノ浦線	浜浜町	---	---	---	---	---	10,713	10,388	7,428	6,822	---
83 (県)小ヶ倉田上線	上戸町	14,080	15,819	13,721	18,474	18,527	19,242	19,268	13,771	14,420	102.4
84 (県)形上宮浦港線	琴海大平町	1,832	2,763	2,634	2,269	3,249	3,216	3,090	1,443	1,820	99.3
85 (県)樺島港脇線	脇岬町	---	1,552	---	1,142	649	658	631	609	811	---

注1. 路線の未開通又は未調査等の理由による該当交通量の無い調査地点(---表示)があります。

注2. 各年度---部分については一部場所の変更あり。

注3. 指数は昭和60年を100としたときの平成27年の割合である。

資料 国土交通省九州地方整備局、県土木部道路建設課

2 公園・緑地

(1) 都市公園現況

区分	項目	全 域		市 街 化 区 域		調 整 区 域		そ の 他 都 市 計 画 区 域		市 街 化 区 域		調 整 区 域		そ の 他 都 市 計 画 区 域		未 開		設 開		一人当たり公園面積 (全 域)		
		箇所	面積	箇所	面積	箇所	面積	箇所	面積	箇所	面積	箇所	面積	箇所	面積	箇所	面積	箇所	面積			
																					箇所	面積
都 市	街区公園	183	35.25	180	32.65	6	1.83	2	1.25	175	32.6	6	1.39	2	1.26	5	1.01	0	0.00	0	0.00	0.88
		188	35.82								32.75		1.83		1.26							0.90
都 市	近隣公園	17	32.78	14	26.10	1	8.50	4	7.30	13	25.44	0	0.00	4	7.34	1	0.30	1	8.50	0	0.00	0.82
		19	41.90							26.10		7.30		0.00	7.30							1.05
都 市	地区公園	5	26.97	1	4.50	0	0.00	4	25.60	1	4.50	0	0.00	4	22.47	0	0.00	0	0.00	0	0.00	0.68
		5	30.10							4.50		0.00		0.00	25.60							0.75
面 積	総合公園	7	174.16	2	50.40	4	712.70	1	22.00	2	30.94	4	123.57	1	19.65	0	0.00	0	0.00	0	0.00	4.37
		7	785.10							22.00	50.40		712.70		22.00							19.69
決 定	運動公園	1	43.80	0	0.00	1	62.50	0	0.00	0	0.00	1	43.80	0	0.00	0	0.00	0	0.00	0	0.00	1.10
		1	62.50							0.00			62.50		0.00							1.47
公 園	特殊公園	3	11.89	1	4.20	3	64.30	0	0.00	1	2.90	2	8.99	0	0.00	0	0.00	1	27.80	0	0.00	0.30
		4	68.50							0.00	4.20		36.50		0.00							1.61
緑 地	緑 地	3	1.76	4	2.20	0	0.00	0	0.00	3	1.76	0	0.00	0	0.00	1	0.40	0	0.00	0	0.00	0.04
		4	2.20							0.00	2.20		0.00		0.00							0.06
小 計	小 計	219	326.61	202	120.05	15	849.83	11	56.15	195	98.14	13	177.75	11	50.72	7	1.71	2	36.30	0	0.00	8.19
		228	1026.12							195	120.15		813.53		56.16							25.73
都市計画公園以外の 都市公園		298	92.77	256	65.71	35	27.06	10	4.55	249	53.02	35	27.06	10	4.55	0	0.00	0	0.00	0	0.00	2.11
合 計		517	1118.89	458	185.76	50	876.89	21	60.70	444	151.16	48	204.81	21	55.27	7	1.71	2	36.30	0	0.00	27.18

*1 人口は令和5年3月31日現在 住民基本台帳に基づく人口

上段・・・開設
下段・・・計画決定

*人口 398,747 人

資料 市土木部土木総務課

3 公共下水道

(1) 公共下水道整備状況

処 理 区	都市計画決定	下水道事業計画		現 況			処理方法	処理開始
	面積 (ha)	計画処理面積 (ha)	計画処理人口 (人)	処理面積 (ha)	処 理世帯数 (戸)	処理人口 (人)		
中 部	約 6,037	982.1	68,130	850.8	38,301	68,697	標準活性汚泥法	S 36.12. 1
南 部		1,169.9	71,660	938.7	35,040	67,654	〃	S 59. 4. 1
三 重		536.3	17,930	414.0	8,150	19,432	〃	S 59. 8. 1
東 部		978.4	39,390	728.4	19,229	43,004	〃	H 元. 4. 1
西 部		2,355.6	161,380	1,992.8	81,326	159,558	〃	H 4. 7. 1
香 焼		113.4	3,260	113.4	1,672	3,209	南部下水処理場で処理	S 55. 7. 7
伊 王 島	約 43	39.4	530	30.2	417	629	オキシデーション デイチ法	H 15. 3.31
三 和	約 187	185.7	7,820	170.0	4,244	8,612	南部下水処理場で処理	H 17. 4. 1
琴海南部	約 222	186.2	5,240	166.0	3,132	6,556	長時間エアレーション法	H 17. 3.30
大 平		36.9	800	31.9	428	922	オキシデーションデイチ法	H 22. 3. 1
光 西 浜	—	15.0	140	11.5	111	162	オキシデーション デイチ法	H 12. 1. 1
脇 岬	—	38.2	1,160	36.6	651	1,145	〃	H 21. 3. 31
神 浦	—	24.1	480	24.1	349	586	〃	H 14. 4. 1
黒 崎	—	36.4	730	34.3	509	918	三重下水処理場で処理	H 22. 3.31
長崎市計	約 6,489	6,697.6	378,650	5,542.7	193,559	381,084		

都市計画決定面積のうち、長与町の一部及び時津町の一部の約61haは表中に含まない。

資料 市上下水道局事業部事業管理課

(2) 公共下水道年度別整備狀況

年 度	行政人口(人)	行政世帯(世帯)	告示人口(人)	告示世帯(世帯)	水洗人口(人)	水洗世帯(世帯)	処理面積(ha)	普及率(%)
昭和	399,258	102,026	14,874	3,904	7,099	1,898	108.8	3.7
41	412,266	107,414	20,454	5,381	11,569	3,024	220.4	5.0
43	418,970	115,667	27,035	7,100	16,165	4,927	262.3	6.5
45	422,474	117,804	32,535	9,200	22,115	6,878	287.0	7.7
47	430,338	126,550	45,831	13,151	31,624	9,799	423.0	10.7
49	444,392	140,343	56,116	18,862	47,357	15,109	535.0	12.6
50	444,994	142,089	67,060	22,187	53,265	17,244	554.0	15.1
51	444,776	143,018	72,267	24,116	57,759	18,758	597.0	16.2
52	446,189	144,169	75,107	25,067	61,995	20,298	651.0	16.8
53	444,111	136,676	87,722	29,525	67,940	22,478	752.0	19.8
54	444,602	138,348	90,530	30,772	74,592	25,231	845.0	20.4
55	445,133	142,551	96,794	33,347	82,312	28,442	865.0	21.7
56	447,026	145,020	105,842	36,837	89,688	30,797	923.0	23.7
57	446,962	146,664	110,585	38,859	94,708	32,824	956.0	24.7
58	447,183	148,669	115,272	40,810	99,938	34,657	1,001.0	25.8
59	446,740	150,034	134,148	47,560	109,654	38,502	1,254.0	30.0
60	446,008	148,222	141,569	50,568	119,290	42,108	1,399.0	31.7
61	446,393	149,813	149,605	54,003	128,914	45,899	1,626.0	33.5
62	445,124	150,771	157,676	57,674	139,261	50,058	1,744.0	35.4
63	443,498	151,786	173,849	64,009	144,272	53,002	2,019.0	39.2
元	442,367	161,222	188,342	70,047	159,886	59,183	2,296.0	42.6
2	441,913	163,028	197,530	74,261	173,989	65,114	2,402.0	44.7
3	440,732	164,604	204,468	77,787	182,614	69,167	2,484.0	46.4
4	439,129	165,917	227,932	88,063	193,429	74,245	2,752.0	51.9
5	437,917	167,429	240,083	93,892	203,221	78,950	2,956.0	54.8
6	435,530	168,423	253,736	100,172	214,277	84,064	3,094.0	58.3
7	433,268	169,577	264,063	105,703	225,371	89,679	3,364.0	60.9
8	430,109	170,357	281,895	113,979	235,480	94,832	3,574.0	65.5
9	427,518	171,008	289,236	118,112	247,406	100,665	3,700.0	67.7
10	425,671	172,210	297,393	122,693	261,812	107,553	3,845.0	69.9
11	423,021	173,050	305,225	127,177	272,592	113,174	3,942.1	72.2
12	421,106	173,937	310,911	130,335	278,899	116,562	4,067.2	73.8
13	419,901	175,192	320,207	135,251	289,628	122,152	4,164.0	76.3
14	418,523	176,231	349,552	148,591	314,328	133,128	4,283.0	83.5
15	417,144	177,342	358,437	153,836	322,727	138,093	4,453.7	85.9
16	444,690	190,651	359,129	155,464	326,496	140,965	4,455.8	80.8
17	455,210	196,444	384,342	167,121	351,243	152,343	5,108.7	84.4
18	452,064	197,465	384,871	169,233	358,825	157,234	5,182.5	85.1
19	448,911	198,464	386,756	171,916	361,982	160,425	5,235.6	86.2
20	446,668	199,761	391,549	175,984	365,252	163,874	5,306.8	87.7
21	444,757	201,108	396,753	180,090	370,266	167,829	5,397.7	89.2
22	442,291	202,270	398,877	182,863	374,188	171,316	5,461.3	90.2
23	439,903	203,206	400,066	185,199	377,552	174,588	5,532.5	90.9
24	439,539	205,513	401,777	188,094	380,239	177,830	5,584.6	91.4
25	437,315	206,858	405,131	191,705	384,467	181,813	5,676.1	92.6
26	434,332	207,566	404,592	193,339	386,699	184,646	5,709.1	93.2
27	433,729	210,535	405,156	196,241	389,235	188,320	5,729.6	93.4
28	430,026	210,344	403,058	197,158	388,835	190,001	5,740.9	93.7
29	424,094	208,293	398,577	195,632	386,393	189,470	5,774.2	94.0
30	418,998	207,444	394,114	194,955	382,363	188,948	5,774.2	94.1
令和	413,845	206,633	390,148	194,554	379,069	188,820	5,781.9	94.3
2	409,158	206,213	385,972	194,210	375,380	188,667	5,526.9	94.3
令和	403,628	205,350	381,084	193,559	370,867	188,158	5,532.2	94.4
令和	398,747	205,395	376,668	193,636	366,521	188,207	5,542.7	94.5

資料：市上下水道局事業部事業管理課 注：普及率＝告示人口／行政人口

(Ⅱ) その他の施設

1 都市公園

(1) その他の都市公園(都市計画決定以外)

(街区公園)(長崎)

公園名	位置	開設		公園名	位置	開設	
		面積	年月日			面積	年月日
曙公園	中新町	0.05	S 34. 3.21	千茶の木公園	川平町	0.05	S 55. 3.29
かめ焼公園	花園町	0.11	S 44.12.27	横尾元村公園	横尾3丁目	0.03	S 55. 3.29
末広公園	扇町	0.65	S 40. 3.31	滑石2丁目第1公園	滑石2丁目	0.01	S 55. 3.29
立岩公園	立岩町	0.22	S 40. 3.31	滑石2丁目第2公園	滑石2丁目	0.03	S 55. 3.29
日川公園	川上町	0.04	S 42.12.10	滑石大山公園	滑石4丁目	0.02	S 55. 3.29
野下公園	本原町	0.09	S 43. 9.30	堤平第1公園	滑石4丁目	0.03	S 55. 3.29
中新町公園	中新町	0.02	S 46. 3.31	堤平第2公園	滑石4丁目	0.02	S 55. 3.29
住吉中公園	住吉町	0.04	S 47. 3.30	堤平第3公園	滑石4丁目	0.03	S 55. 3.29
石神公園	石神町	0.15	S 47. 3.30	岩屋竹下公園	岩屋町	0.02	S 55. 3.29
小浦観音公園	小浦町	0.04	S 47. 3.30	岩屋音石公園	岩屋町	0.02	S 55. 3.29
小浦船津公園	小浦町	0.04	S 47. 3.30	錦公園	錦2丁目	0.03	S 55. 3.29
葉山公園	葉山1丁目	0.02	S 47. 4. 1	柳谷中通公園	柳谷町	0.03	S 55. 3.29
春木公園	春木町	0.06	S 48. 3.30	鏡が丘公園	小江原町	0.02	S 55. 3.29
樺島町公園	樺島町	0.04	S 48. 3.30	油木西部公園	油木町	0.03	S 55. 3.29
椎の木公園	椎の木町	0.04	S 48. 3.30	大浜中公園	大浜町	0.02	S 55. 3.29
よけば公園	西山3丁目	0.05	S 49. 3.31	神ノ島1丁目公園	神ノ島町1丁目	0.02	S 55. 3.29
丸川公園	新中川町	0.05	S 49. 3.31	神ノ島3丁目公園	神ノ島町3丁目	0.02	S 55. 3.29
小曾根公園	小曾根町	0.04	S 49. 4. 1	出雲本通公園	出雲1丁目	0.03	S 55. 3.29
リンガー公園	南山手町	0.05	S 49. 4. 1	古河町公園	古河町	0.02	S 55. 3.29
福田公園	福田本町	0.04	S 49. 4. 1	西琴平公園	西琴平町	0.03	S 55. 3.29
岩下公園	本尾町	0.04	S 49. 4. 1	小ヶ倉なかまち公園	小ヶ倉町1丁目	0.04	S 55. 3.29
松が枝公園	松が枝町	0.06	S 50. 3.31	滑石3丁目上の公園	滑石3丁目	0.02	S 56. 3.30
立山児童公園	立山1丁目	0.04	S 50. 3.31	滑石3丁目下の公園	滑石3丁目	0.02	S 56. 3.30
川内公園	川内町	0.13	S 50. 4. 1	潮見崎公園	茂木町	0.03	S 56. 3.30
木鉢公園	木鉢町2丁目	0.05	S 51.12.25	田の頭公園	中里町	0.02	S 57. 3.29
浦上水源公園	昭和3丁目	0.11	S 53. 3.29	東望南公園	田中町	0.03	S 57. 3.29
鍋鶴公園	出雲1丁目	0.03	S 53. 3.29	愛宕平公園	彦見町	0.03	S 57. 3.29
大浜東公園	大浜町	0.06	S 53. 3.29	オランダ坂東公園	東山手町	0.02	S 57. 3.29
大浜大迫公園	大浜町	0.06	S 53. 3.29	鶴見台第1公園	鶴見台1丁目	0.42	S 57. 3.29
江の浦川公園	丸尾町	0.03	S 53.12.19	鶴見台第2公園	鶴見台2丁目	0.17	S 57. 3.29
椎高公園	椎の木町	0.04	S 53.12.19	鶴見台第3公園	鶴見台2丁目	0.38	S 57. 3.29
十人町公園	十人町	0.03	S 53.12.19	鶴見台第4公園	鶴見台2丁目	0.04	S 57. 3.29
相生町公園	相生町	0.01	S 53.12.19	春日谷公園	稲佐町	0.03	S 57. 3.29
古賀団地南公園	つつじが丘1丁目	0.04	S 53.12.19	大手町北公園	大手3丁目	0.03	S 57. 3.29
小瀬戸公園	小瀬戸町	0.04	S 54. 3.29	峰山公園	家野町	0.03	S 57. 3.29
愛宕上北公園	愛宕2丁目	0.03	S 54.10. 1	葉山台第1公園	葉山1丁目	0.02	S 57. 3.29
高尾北平公園	高尾町	0.04	S 54.10. 1	葉山台第2公園	葉山1丁目	0.04	S 57. 3.29

〈街 区 公 園〉(長崎)

公 園 名	位 置	開 設		公 園 名	位 置	開 設	
		面積	年月日			面積	年月日
鳴見北公園	鳴見町	0.03	S 57. 3.29	虹が丘東公園	虹が丘町	0.08	S 61. 3.31
平山第2公園	平山町	0.02	S 58. 3.25	山手うえの公園	滑石2丁目	0.07	S 61. 3.31
末石公園	末石町	0.02	S 58. 3.25	山手第2公園	滑石2丁目	0.03	S 61. 3.31
北浦浜の瀬公園	北浦町	0.05	S 58. 3.25	鳴見台西公園	鳴見台1丁目	0.10	S 62. 3.31
東町一の坪公園	東町	0.02	S 58. 3.25	鳴見台中央公園	鳴見台1丁目	0.16	S 62. 3.31
柿泊かじやま公園	柿泊町	0.02	S 58. 3.25	鳴見台南公園	鳴見台1丁目	0.10	S 62. 3.31
コスモス公園	城山台1丁目	0.03	S 58. 3.25	鳴見台東公園	鳴見台1丁目	0.10	S 62. 3.31
江里町公園	江里町	0.02	S 58. 3.25	鳴見台ひかり公園	鳴見台2丁目	0.05	S 62. 3.31
見崎公園	見崎町	0.17	S 58. 3.25	鳴見台北公園	鳴見台2丁目	0.08	S 62. 3.31
若竹中央公園	若竹町	0.03	S 58. 3.25	大手町西公園	大手1丁目	0.07	S 62. 3.31
山川河内公園	太田尾町	0.05	S 59. 3.30	宗重第1公園	葉山2丁目	0.07	S 62. 3.31
中里たるやま公園	つつじが丘1丁目	0.03	S 59. 3.30	宗重第2公園	葉山2丁目	0.06	S 62. 3.31
三川薬師公園	三川町	0.02	S 59. 3.30	かに座公園	ダイヤモンド2丁目	0.15	S 62. 3.31
女の都かに公園	女の都1丁目	0.03	S 59. 3.30	しし座公園	ダイヤモンド2丁目	0.12	S 62. 3.31
女の都平第1公園	女の都2丁目	0.05	S 59. 3.30	おりおん座公園	ダイヤモンド3丁目	1.29	S 62. 3.31
女の都平第2公園	女の都4丁目	0.02	S 59. 3.30	いて座公園	ダイヤモンド3丁目	0.08	S 62. 3.31
女の都西公園	女の都4丁目	0.04	S 59. 3.30	おとめ座公園	ダイヤモンド2丁目	0.12	S 62. 3.31
昭和そのはえ公園	昭和3丁目	0.04	S 59. 3.30	やぎ座公園	ダイヤモンド4丁目	0.07	S 62. 3.31
北栄台公園	北栄町	0.04	S 59. 3.30	さそり座公園	ダイヤモンド3丁目	0.15	S 62. 3.31
女の都東公園	西彼長与町吉無田郷	0.23	S 59. 6.30	てんびん座公園	ダイヤモンド4丁目	0.11	S 62. 3.31
女の都つつじ公園	西彼長与町吉無田郷	0.05	S 59. 6.30	立岩西公園	城山台、立岩町	0.12	S 62. 3.31
田上田の平公園	田上3丁目	0.03	S 59.11. 1	泉町西公園	住吉台町	0.06	S 62. 3.31
椎の木南公園	椎の木町	0.04	S 59.11. 1	エミネト 葉山北公園	エミネト 葉山町	0.05	S 63. 3.31
多以良公園	多以良町	0.22	S 59.11. 1	エミネト 葉山中央公園	エミネト 葉山町	0.22	S 63. 3.31
金堀西部公園	城山台1丁目	0.11	S 59.11. 1	エミネト 葉山西公園	エミネト 葉山町	0.04	S 63. 3.31
青城公園	青山町	0.03	S 59.11. 1	船石公園	船石町	0.48	S 63. 3.31
西町公園	西町	0.02	S 59.11. 1	山の神公園	現川町	0.10	S 63. 3.31
松原上床公園	松原町	0.32	S 60. 5. 1	宿町公園	宿町、田中町	0.05	S 63. 3.31
久良木公園	中里町	0.03	S 60. 5. 1	山手第1公園	滑石2丁目	0.04	S 63. 3.31
大宮公園	大宮町	0.10	S 60. 5. 1	小江原台東公園	小江原町	0.11	H 1. 5.15
ふたご座公園	ダイヤモンド2丁目	0.09	S 61. 3.31	住吉北公園	住吉台町	0.05	H 1. 5.15
おうし座公園	ダイヤモンド1丁目	0.09	S 61. 3.31	琴平中公園	西琴平町	0.06	H 1. 5.15
おひつじ座公園	ダイヤモンド1丁目	1.48	S 61. 3.31	陽光台公園	坂本2丁目	0.08	H 2. 3.31
戸町迫公園	戸町2丁目	0.05	S 61. 3.31	小江原台北公園	小江原町	0.05	H 2. 3.31
白岩公園	茂木町	0.18	S 61. 3.31	みずがめ座公園	ダイヤモンド1丁目	0.12	H 2. 3.31
鶴の尾団地東公園	鶴の尾町	0.30	S 61. 3.31	西北公園	西北町	0.30	H 2. 3.31
鶴の尾団地西公園	鶴の尾町	0.28	S 61. 3.31	小江原台西公園	小江原町	0.04	H 3. 3.31
鶴の尾団地中央公園	鶴の尾町	0.05	S 61. 3.31	城山台公園	城山台2丁目	0.34	H 3. 3.31
鶴の尾団地北公園	鶴の尾町	0.03	S 61. 3.31	三重公園	三重町	0.21	H 3. 3.31
かみのさか公園	入船町	0.04	S 61. 3.31	犬継公園	三ツ山町	0.27	H 3. 3.31
日当野尾公園	昭和3丁目	0.03	S 61. 3.31	小浦公園	小浦町	0.15	H 4. 3.31

〈街 区 公 園〉(長崎)

公 園 名	位 置	開 設		公 園 名	位 置	開 設	
		面積	年月日			面積	年月日
多以良運動公園	多以良町	0.76	H 4. 3.31	さくらの里第2公園	さくらの里2丁目	0.10	H 16. 2.20
川平公園	川平町	0.66	H 4. 3.31	さくらの里第3公園	さくらの里2丁目	0.10	H 16. 2.20
三ツ山公園	三ツ山町	0.70	H 4. 3.31	そらの夢公園	小江原5丁目	0.26	H 16. 2.20
坂本道上公園	坂本1丁目	0.09	H 5. 3.31	ほしの夢公園	小江原5丁目	0.10	H 16. 2.20
大浦展望公園	相生町	0.06	H 6. 3.31	にじの夢公園	小江原5丁目	0.27	H 16. 2.20
八つ尾公園	八つ尾町	0.09	H 6. 3.31	わらべうた公園	畷刈町	0.10	H 16. 2.20
天神町公園	天神町	0.06	H 7. 6.30	ゆうやけ公園	畷刈町	0.36	H 16. 2.20
上浦公園	上浦町	0.10	H 8. 3.29	江平公園	江平1丁目	0.14	H 16. 4. 1
大園三角公園	大園町	0.07	H 8. 3.29	赤松ほたるの里公園	田中町	0.50	H 16. 4. 1
東望台公園	田中町	0.05	H 8. 3.29	みなの坂やしのき公園	みなの坂1丁目	0.17	H 17. 3.31
多以良西公園	多以良町	0.12	H 8. 3.29	みなの坂星空公園	みなの坂1丁目	0.16	H 17. 3.31
上小島清水公園	上小島5丁目	0.19	H 9. 3.31	みなの坂くすのき公園	みなの坂2丁目	0.52	H 17. 3.31
上西山公園	西山本町	0.20	H 9. 3.31	三原台北公園	三原1丁目	0.06	H 17. 3.31
尾崎公園	戸石町	0.05	H 9. 3.31	三原台南公園	三原3丁目	0.13	H 17. 3.31
戸町2丁目公園	戸町2丁目	0.46	H 9. 3.31	ゆするぎ公園	芒塚町	0.09	H 17. 3.31
戸町3丁目公園	戸町3丁目	0.08	H 9. 3.31	坂下公園	芒塚町	0.13	H 17. 3.31
三京公園	三京町	0.07	H 9. 3.31	おひさま公園	戸石町	0.94	H 18. 4.1
太田尾港緑地公園	太田尾町	0.79	H 9. 3.31	しおさい公園	戸石町	0.30	H 18. 4.1
西山ダム下流公園	片淵5丁目	0.98	H 9. 3.31	くつろぎ公園	戸石町	0.22	H 18. 4.1
女の都2丁目公園	女の都2丁目	0.07	H 10. 3.31	ほしぞら公園	戸石町	0.09	H 18. 4.1
彩が丘第1公園	東町	0.16	H13.11.28	住吉中央公園	住吉町	0.12	H 18. 4.1
彩が丘第2公園	東町	0.14	H13.11.28	平間町公園	平間町	0.18	H 18. 7.17
桜ヶ丘公園	小江原町	0.07	H13.11.28	中里公園	中里町	0.17	H18.11.17
三京中央公園	三京町	0.37	H13.11.28	小菅の丘公園	小菅町	0.12	H 19. 2.9
三京北公園	三京町	0.05	H13.11.28	南山手くすのき公園	南山手町	0.03	H 19. 3.1
三京南公園	三京町	0.20	H13.11.28	東町公園	東町	0.19	H 19. 3.24
三京西公園	三京町	0.07	H13.11.28	やよい青空公園	弥生町	0.07	H 20. 9.1
けやき台公園	川平町	0.30	H13.11.28	岩見が丘公園	立岩町	0.44	H 20. 9.1
錦3丁目第1公園	錦3丁目	0.07	H13.11.28	城ノ辻公園	矢上町	0.92	H 20. 9.1
錦3丁目第2公園	錦3丁目	0.32	H13.11.28	天満宮公園	矢上町	0.88	H 20. 9.1
田中町公園	田中町	0.68	H14. 3.26	長龍寺公園	矢上町	0.30	H 20. 9.1
川平南公園	川平町	0.06	H14. 9. 1	矢上町一丁目公園	矢上町	0.23	H 20. 9.1
陽だまり公園	田中町	0.16	H15. 5. 1	矢上町三丁目公園	矢上町	0.09	H 20. 9.1
風の子公園	矢上町	0.13	H15. 5. 1	東望公園	田中町	0.19	H 20. 9.1
さくらの里第1公園	さくらの里1丁目	0.11	H15. 5. 1	辻の尾公園	田中町	0.11	H 20. 9.1
さくらの里東公園	さくらの里1丁目	0.29	H15. 5. 1	下田之浦公園	田中町	0.27	H 20. 9.1
鳴見台第1公園	鳴見台2丁目	0.16	H15. 5. 1	上田之浦公園	田中町	0.17	H 20. 9.1
鳴見台第2公園	鳴見台2丁目	0.11	H15. 5. 1	田之浦中央公園	田中町	0.06	H 20. 9.1
フィットネスパーク	平間町	0.59	H15. 8. 1	手熊公園	柿泊町、手熊町	0.12	H 21. 3.31
平間1号緑地	平間町	0.50	H15. 8. 1	住吉の杜そよかぜ公園	泉1丁目	0.10	H 21.12.10
平間2号緑地	平間町	0.74	H15. 8. 1	住吉の杜ほしぞら公園	泉1丁目	0.05	H 21.12.10

(街 区 公 園) (長崎)

公 園 名	位 置	開 設	
		面積	年月日
住吉の杜めばえ公園	泉1丁目	0.05	H21.12.10
住吉の杜せせらぎ公園	泉1丁目	0.05	H21.12.10
住吉の杜ひだまり公園	泉1丁目	0.05	H21.12.10
新戸町もみの木公園	新戸町3丁目	0.08	H 23.1.21
新戸町かえで公園	新戸町3丁目	0.05	H 23.1.21
新戸町さくら坂公園	新戸町3丁目	0.11	H 23.1.21
新戸町オーブ公園	新戸町3丁目	0.05	H 23.1.21
上長崎公園	片淵1丁目	0.12	H25.3.14
転石公園	北浦町	0.60	H25.5.1
神の島2丁目公園	神の島2丁目	0.10	H27.12.24
東山手町公園	東山手町	0.07	H28.4.21
つつじが丘緑地	つつじが丘4丁目	0.15	R1.7.1
高平公園	高平町	0.02	R1.7.11
夢大橋公園	芒塚町	0.08	R3.2.3
長崎街道中里ふれあい公園	中里町	0.58	R3.2.9
古賀地区公園	古賀町	0.48	R3.2.9
あおぞら公園	豊洋台	0.19	R4.7.21
めだか公園	豊洋台	0.42	R4.7.21
平間中央公園	平間町	0.61	R5.4.1
平原公園	平間町	0.37	R5.4.1
東町一ノ坪公園	東町	0.07	R5.4.1
計		39.7	

(街 区 公 園) (伊王島)

公 園 名	位 置	開 設	
		面積	年月日
伊王島塩町公園	伊王島町2丁目	0.25	H5.4.1
計		0.25	

(街 区 公 園) (三和)

公 園 名	位 置	開 設	
		面積	年月日
晴海台1号公園	晴海台町	0.23	S58.11.21
晴海台2号公園	晴海台町	0.14	S58.11.21
晴海台3号公園	晴海台町	0.32	S58.11.21
晴海台4号公園	晴海台町	0.55	S58.11.21
計		1.24	

(街 区 公 園) (琴海)

公 園 名	位 置	開 設	
		面積	年月日
琴海北部公園	琴海大平町	1.10	H 22. 9.15
あさひが丘運動公園	琴海大平町	0.15	H 23. 3.31
西海児童公園	西海町	0.13	H 26. 4.1
さざなみの丘公園	琴海大平町	0.29	H29.2.1
計		1.67	

(都 市 緑 地) (長崎)

公 園 名	位 置	開 設	
		面積	年月日
鳴見台1号緑地	鳴見町	0.21	S 62. 3.31
鳴見台2号緑地	鳴見台2丁目	0.22	S 62. 3.31
平山台緑地	平山台1丁目	0.98	S 63. 3.31
木鉢緑地	木鉢町1丁目	0.09	H 8. 3.29
香焼町シンボルパーク	香焼町	0.03	H 8. 5.14
田中町1号緑地	田中町	0.05	H10. 3.31
田中町2号緑地	宿町、田中町	0.66	H10. 3.31

(都 市 緑 地) (長崎)

公 園 名	位 置	開 設	
		面積	年月日
田中町3号緑地	田中町	0.10	H 10. 3.31
さくらの里1号緑地	さくらの里1丁目	0.26	H 15. 5. 1
鳴見台3号緑地	鳴見台2丁目	0.06	H 15. 5. 1
平間3号緑地	平間町	0.14	H 15. 8. 1
みなと坂緑道	みなと坂1・2丁目	1.03	H 17. 3.31
三原台緑地	三原1丁目	0.15	H 17. 3.31
みはらし緑道	戸石町	0.26	H 18. 4. 1
平間町緑地	平間町	0.15	R5.4.1
計		4.39	

(近 隣 公 園) (長崎)

公 園 名	位 置	開 設	
		面積	年月日
鳴見台近隣公園	鳴見台2丁目	1.97	S 62. 3.31
小江原台近隣公園	小江原町	1.60	H 2. 3. 31
海風公園	田中町	0.82	H 15. 5. 1
さくらの里中央公園	さくらの里2丁目	1.02	H 15. 5. 1
さくらの里西公園	さくらの里2丁目	0.72	H 16. 2.20
あじさい公園	畝刈町	1.71	H 16. 2.20
えがわ運動公園	末石町	4.58	H 16. 4.1
片淵近隣公園	片淵3丁目	3.15	H 16. 4. 1
みなと坂船の公園	みなと坂1丁目	0.71	H 17. 3.31
奥山運動公園	本河内4丁目	2.60	H 21. 3.31
出雲近隣公園	出雲1丁目	2.00	H 22. 4. 1
現川森の丘公園	現川町	2.57	H 30. 4. 13
計		23.45	

(近 隣 公 園) (三和)

公 園 名	位 置	開 設	
		面積	年月日
三和記念公園	宮崎町	1.39	H17.3.31
計		1.39	

(地 区 公 園) (長崎)

公 園 名	位 置	開 設	
		面積	年月日
南部地区公園	ダイヤランド4丁目	5.46	S 62. 3.31
計		5.46	

(都 市 林) (長崎)

公 園 名	位 置	開 設	
		面積	年月日
三原台自然林公園	三原3丁目	15.22	H 17. 3.31
計		15.22	

資料 市土木部土木総務課

(2) 都市公園以外の公園(都市計画決定以外)

伊王島地区

公園名	位置	開設面積
伊王岬プレイパーク	伊王島町1丁目	0.20

高島地区

公園名	位置	開設面積
高島ふれあい多目的運動公園	高島町	6.62
緑ヶ丘公園	高島町	0.10
光町公園	高島町	0.13
光町遊園	高島町	0.05
西浜町遊園	高島町	0.04
光町ターミナルパーク	高島町	0.19
小計		7.13

野母崎地区

公園名	位置	開設面積
野母崎総合運動公園	野母町	11.00
権現山展望公園	野母町	1.84
樺島灯台公園	野母崎樺島町	9.20
祇園山公園	脇岬町	0.17
高浜運動公園	高浜町	1.02
高浜農村公園	高浜町	0.10
野母児童遊園	野母町	0.06
脇岬北児童遊園	脇岬町	0.05
脇岬山下児童遊園	脇岬町	0.09
樺島ふれあい公園	野母崎樺島町	0.14
弁天山公園	高浜町	0.09
脇岬北港公園	脇岬町	0.06
脇岬源代公園	脇岬町	0.24
脇岬ふれあい公園	脇岬町	0.70
小計		13.76

外海地区

公園名	位置	開設面積
外海総合公園	下黒崎町	5.03
外海運動公園	神浦夏井町	0.60
大城公園	下黒崎町	1.79
姉妹都市公園	西井津町	0.31
大野浜海浜公園	上大野町	0.00
そとめ神浦川河川公園	神浦向町	8.37
黒崎永田湿地自然公園	永田町	9.78
神浦城公園	神浦江川町	0.26
小計		26.14

三和地区

公園名	位置	開設面積
岳路運動公園	蚊焼町	0.55
熊の岳いこいの里公園	宮崎町	15.06
晴海台ふれあい公園	晴海台町	0.16
村中公園	蚊焼町	0.02
さざなみ公園	蚊焼町	0.05
さかみち公園	蚊焼町	0.03
東井田公園	蚊焼町	0.02
布巻児童公園	布巻町	0.05
グリーンタウン公園	蚊焼町	0.02
椿が丘公園	椿が丘町	0.05
為石中央公園	為石町	0.06
為石六軒公園	為石町	0.07
藤田尾運動公園	藤田尾町	0.18
木場運動公園	宮崎町	0.26
三角公園	椿が丘町	0.03
小計		16.61

資料 市土木部土木総務課

琴海地区

公園名	位置	開設面積
旭ヶ丘東公園	琴海大平町	0.11
旭ヶ丘西公園	琴海大平町	0.17
名串農村公園	琴海尾戸町	0.14
小口農村公園	琴海尾戸町	0.20
長浦児童公園	長浦町	0.12
琴海赤水公園	琴海戸根原町	8.74
コスモヒル公園	琴海戸根町	0.04
マイタウン公園	琴海戸根町	0.03
海陽の丘公園	琴海村松町	0.08
河の元公園	琴海村松町	0.02
村松児童公園	琴海村松町	0.04
やすらぎの小径	琴海村松町	0.94
琴海ニュータウン 公民館公園	西海町	0.05
琴海ニュータウン 三角公園	西海町	0.08
琴海ニュータウン シーニック公園	西海町	0.02
朝日の岬公園	西海町	0.15
琴海ニュータウン 2区公民館公園	西海町	0.01
西海農村公園	西海町	0.30
西海コミセン公園	西海町	0.02
谷口川公園	西海町	0.08
小島ノ浦公園	長浦町	1.07
美咲野団地公園	西海町	0.03
琴海北部運動公園	琴海大平町	2.46
琴海中部運動公園	長浦町	2.26
琴海南部運動公園	琴海村松町	1.15
形上農村公園	琴海形上町	0.32
鴨池団地公園	琴海戸根町	0.02
小計		18.65

伊王島地区	0.20
高島地区	7.13
野母崎地区	13.76
外海地区	26.14
三和地区	16.61
琴海地区	18.65
合計	82.49

資料 市土木部土木総務課

2 公共下水道

(1) その他の下水道(都市計画決定以外)

(1) 排水区域

地区	名称	計画面積	備 考			
			処 理 区	計画面積	雨水排水区名称	適用
高島	長崎市特定環境保全 公共下水道	約 15ha	光西浜処理区	約 15ha	—	供用中
野母崎	長崎市特定環境保全 公共下水道	約 38ha	脇岬処理区	約 38ha	—	供用中
外海	長崎市特定環境保全 公共下水道	約 60ha	神浦処理区	約 24ha	—	供用中
			黒崎処理区	約 36ha	—	供用中
			計	約 60ha	—	

(2) 下水管渠(分流式)

① 汚 水

地区	名称	位 置		備考
		起 点	終 点	
高島	放流管渠	高島町	高島町	既 設
野母崎	放流管渠	脇岬町	脇岬町	既 設
外海	放流管渠 (神浦処理区)	神浦向町	神浦向町	既 設

② 雨 水

※ 下水排除面積が1,000ha以下のため記載なし

(3) ポンプ施設

※ 都市施設としてのポンプ施設は記載なし

(4) 処理施設

地区	名称	位置	敷地面積	備考
高島	高島浄化センター	高島町	約 3,000㎡	供用中
野母崎	脇岬浄化センター	脇岬町	約 3,100㎡	供用中
外海	神浦浄化センター	神浦向町	約 6,150㎡	供用中

資料 市上下水道局事業部事業管理課

3 都市下水路

(1) その他の都市下水路(都市計画決定以外)

名 称	延 長 (m)
田の頭都市下水路	555
飽の浦都市下水路	1,235
後谷都市下水路	520
枇杷谷都市下水路	870
伊良林都市下水路	1,020
岩原都市下水路	1,629
江の浦都市下水路	1,129
柳都市下水路	321
西泊都市下水路	303
合 計	7,582

資料 市土木部土木総務課

(2) 河川の状況

区 分	本 数	延 長 (m)	備 考
1級河川	—	—	本市に該当河川なし
2級河川	49	126,386	県管理
準用河川	53	34,249	市管理
普通河川	不 明	1,363,000	市管理
都市下水路	25	26,838	市管理

資料 長崎県長崎振興局建設部河川課・市土木部土木総務課

※葉山都市下水路については、上下水道局所管のため河川に含まない。

※都市下水路は実延長(都決延長は24,961m)

長崎市域の二級河川(県管理・49河川)

水系名	河川名	延長 (m)	水系名	河川名	延長 (m)
浦上川	浦上川	9,396	鹿尾川	鹿尾川	9,913
	大井手川	5,551	千々川	千々川	643
	三川川	2,887	多以良川	多以良川	4,028
	城山川	966		二股川	2,492
中島川	中島川	5,528		白川川	716
	西山川	4,005	三重川	三重川	1,233
八郎川	八郎川	6,415	大川	大川	2,691
	現川川	2,869	宮崎川	宮崎川	2,408
	正念川	1,812	蚊焼大川	蚊焼大川	925
	中尾川	2,393	黒浜川	黒浜川	1,636
	間の瀬川	2,788		新神上川	203
	千間田川	699	江川	江川	1,701
	松原川	708		新江川	105
	平木場川	1,510	神浦川	神浦川	9,536
	清水川	208		鶴山谷川	333
若菜川	若菜川	3,805	黒崎川	黒崎川	1,759
	川平川	284	出津川	出津川	3,709
日見川	日見川	1,746	川下川	川下川	1,113
小江川	小江川	1,997	大江川	大江川	3,172
戸石川	戸石川	897	西海川	西海川	3,313
手熊川	手熊川	1,164		谷口川	1,808
大浦川	大浦川	317	戸根川	戸根川	2,929
式見川	式見川	4,145	手崎川	手崎川	2,585
江川川	江川川	2,650	村松川	村松川	1,550
	落矢川	1,145	合 計	49河川	126,386

資料 長崎県長崎振興局建設部河川課

(Ⅲ) 市街地開発の届出件数等

1 大規模開発の状況(宅地開発 1ha 以上)

(29条許可後を記入)

番号	申請者	申請地	面積(m ²)	計画戸数	備考	通称
1	日生不動産(株)	古賀町	12,703	48	昭和49年 8月完了	古賀団地(つつじが丘)
2	西日本菱重興産(株)	大浜町	31,238	116	昭和50年 7月完了	大浜団地
3	柿田康郎 他4名	滑石町	25,753	67	昭和50年12月完了	—
4	(有)くみあいマート	滑石町	15,657	51	昭和51年 5月完了	—
5	重橋正男 他9名	滑石町	20,229	61	昭和51年 5月完了	—
6	西日本菱重興産(株)	大浜町	19,024	49	昭和52年 6月完了	—
7	(有)安部組	滑石町	30,600	74	昭和53年 1月完了	—
8	長崎パルコン(株)	鳴見町	10,989	27	昭和53年11月完了	} パルコン第1、第2
9	長崎パルコン(株)	鳴見町	36,777	82	昭和54年 5月完了	
10	京王帝都電鉄(株)	三景台町	158,355	409	昭和56年 3月完了	三景台団地
11	共立建設(株) 他1名	新戸町、小ヶ倉町	25,424	57	昭和56年 7月完了	共立団地
12	日本国土開発(有)	金堀町、立岩町	329,970	733	昭和57年 3月完了	グリーンハイツ城山台
13	富士開発(株)	古賀町	21,265	60	昭和57年10月完了	富士団地
14	琴の海産業開発(株)	平山町	326,289	773	昭和58年 1月完了	平山台団地
15	長崎県労働生活組合	川平町	14,927	46	昭和58年 8月完了	労生協団地
16	東亜地所(株)、明豊開発(株)	鳴見町	497,665	1,264	昭和59年 2月完了	光風台
17	ヒラカタ産業(株)	大宮町	20,395	79	昭和59年 3月完了	パークタウン大宮
18	中尾地所、崎陽地所(株)	金堀町	34,377	97	昭和59年 6月完了	中尾団地
19	丸善産業開発(株)	大手町	14,898	39	昭和58年11月 第1工区完了 昭和60年 4月 第2工区完了	丸善団地
20	(株)林兼商会	葉山町	105,910	318	昭和60年 6月完了	エミネット葉山
21	東海建設(株)	坂本町	18,320	65	昭和60年 8月完了	陽光台
22	亀谷建設(株)	大手町	13,577	48	昭和60年 8月完了	文教台
23	(株)葵物産	葉山町	37,385	95	昭和60年12月完了	滑石葵団地
24	ヒラカタ産業(株)	住吉町、泉町	17,419	108	昭和61年 7月完了	—
25	誠商事(有)	住吉町、赤迫町	14,692	54	昭和63年 4月完了	アベニュー住吉
26	長崎市	錦町	16,082	106	昭和63年 9月完了	中河内団地
27	三菱開発(株)	小ヶ倉町2、3丁目 磯道町、古道町	911,800	1,960	平成 元年 4月完了	南長崎ダイヤモンド
28	(株)飛鳥建設、飛栄産業(株)	小江原町、小江町	468,800	1,309	平成 2年 1月完了	小江原ニュータウン

番号	申請者	申請地	面積(㎡)	計画戸数	備考	通称
29	誠商事(有)、ダイア建設(株)	赤迫町	12,980	154	平成 3年 3月完了	ダイアパレス住吉
30	西日本産業(株)	八つ尾町	29,841	137	平成 4年 2月完了	八ツ尾団地
31	真和商事(株)	東琴平町、西琴平町	12,075	55	平成 4年 3月完了	琴平団地
32	(有)中島建設	向町	14,153	56	平成 4年 7月完了	式見台
33	長崎市	戸町2丁目	45,594	236	平成 5年 3月完了	市営二本松団地
34	(株)穴吹工務店	西北町、若竹町	10,290	156	平成 5年10月完了	サーパス住吉台
35	(株)グリーンハウス	多以良町	36,187	94	平成 6年 5月完了	ハーベン長崎
36	(有)ゾーニング	鳴見町	11,604	37	平成 6年 6月完了	—
37	(株)馬場住研 (株)高木工務店	田中町	15,821	195	平成 7年 2月完了	フォーレ東望
38	西日本菱重興産(株)	小瀬戸町、木鉢2丁目	11,030	44	平成 7年10月完了	—
39	(有)女都産業	三原町	17,508	43	平成 7年11月完了	—
40	(株)サンヒルズ長崎	国分町、小菅町、 戸町1、2丁目	100,508	449	平成 8年 4月完了	サンマリーナ長崎
41	(株)田浦組	戸町3丁目	27,262	346	平成 8年 6月完了	—
42	鹿島道路(株) (資)三星産業 (株)吾功創建	女の都2丁目	22,972	68	平成 8年 7月完了	—
43	(株)ユニカ	川平町	18,686	245	平成 9年 7月完了	コアマンション長崎 ガーデンヒルズ
44	(株)ユニカ	田中町	19,900	258	平成14年 1月完了	コアマンション長崎 ネクステージ
45	(株)じゅう	大園町	16,736	148	平成 9年 8月完了	じゅうグラントマンション
46	(株)小川工務店	三和町	13,795	47	平成11年 2月完了	千代の幸
47	(株)田川産業	城山台	12,520	58	平成11年 7月完了	オークヒルズ城山台
48	(株)アルファ九州	川平町、女の都1丁目	92,047	242	平成11年 9月完了	西浦上NTけやき台
49	大英産業(株)	東町	96,874	261	平成11年11月完了	彩が丘
50	(株)穴吹工務店 西津建設(株) (株)日本住宅	滑石2丁目、滑石3丁目	19,623	190	平成11年12月完了	サーパス滑石
51	(株)西海興業	油木町	18,049	150	平成11年12月完了	青山ニュータウン
52	鍵山木材(有)	鶴の尾町	13,126	45	平成11年12月完了	第2鶴の尾
53	双日(株)、清水建設(株)	三原町、高尾町	110,474	64	平成16年 7月完了	三原台ニュータウン
54	(株)理研ハウス	小菅町、戸町2丁目	35,209	262	平成21年 2月完了	アプローチ長崎小菅
55	(有)梁川商事	岩見町、立岩町	88,475	148	施行中(全12工区中5,8工区未完)	パークタウン岩見
56	九州ランド開発(株)	田中町、矢上町、平間町	454,055	753	平成13年 8月完了	オナースヒル長崎新山手

番号	申請者	申請地	面積(m ²)	計画戸数	備考	通称
57	長崎市	小浦町	19,435	267	平成12年11月完了	市営小浦団地
58	桜の里パークタウン開発(株)	京泊町、三京町、畝刈町	498,548	1,036	平成13年 4月完了	パークコミュニティ桜の里
59	菱進不動産(株) 松尾商事(株) 西日本菱重興産(株) 長崎市教育委員会	木鉢町2丁目、大浜町、 小瀬戸町	494,789	976	平成26年 8月完了	ポートウェストみなと坂
60	東亜地所(株)	畝刈町、多以良町、 鳴見町	429,172	930	平成20年 1月完了	サンコート豊洋台
61	(株)ラバン	上戸町	13,892	205	未着工	ラバンロイヤルマンション
62	若築建設(株)、(株)都市空間	戸石町	273,130	585	平成16年10月完了	ガーデンシティ東長崎
63	(株)山脇建設 矢上開発(株)	小江原町、小江町、 柿泊町	77,993	239	平成14年 8月完了	スイートタウン夢が丘
64	(株)吉田産業	小江町	21,557	67	平成12年 7月完了	ボン・小江原団地
65	(有)ミヤザキ	泉2丁目	13,595	200	平成13年 5月完了	—
66	(有)大石開発	田中町	14,183	53	平成12年 9月完了	—
67	(有)慈愛会	鳴見台2丁目	54,237	147	平成14年 4月完了	鳴見の丘
68	ヒラカタ興産(株)	彦見町	13,232	47	平成16年 5月完了	パークタウン彦見
69	パークタウン泉開発(株)	泉1丁目	110,486	256	平成21年 6月完了	コモンシティ住吉の杜
70	学校法人 活水学院 長崎新戸町ニュータウン開発 特定目的会社	新戸町3丁目	129,859	217	平成22年 9月完了	ウェリスパーク新戸町
71	(株)地中海	木鉢町1丁目	15,242	70	平成20年 10月完了	—
72	長崎県土木部住宅課	深堀町1丁目	35,481	486	令和5年3月完了	県営深堀団地
73	長崎市建築部住宅課	大園町	40,977	440	令和3年3月完了	市営大園団地
74	(株)なるみライフサービス	戸石町	10,644	44	平成27年12月完了	—
合計			6,894,366	19,401		

資料 建築部建築指導課

2 都市計画制限

(1) 開発許可件数(法第29条)

(件)

	平成29年度	平成30年度	令和元年度	令和2年度	令和3年度	令和4年度
許可件数	11	6	14	7	8	7

(2) 開発変更許可件数(法第35条の2)

(件)

	平成29年度	平成30年度	令和元年度	令和2年度	令和3年度	令和4年度
許可件数	9	8	9	13	1	6

(3) 建築許可件数(法第42条)

(件)

	平成29年度	平成30年度	令和元年度	令和2年度	令和3年度	令和4年度
許可件数	0	1	1	0	0	0

(4) 建築許可件数(法第43条)

(件)

	平成29年度	平成30年度	令和元年度	令和2年度	令和3年度	令和4年度
許可件数	5	3	6	7	5	4

(5) 開発審査会付議件数

(件)

	平成29年度	平成30年度	令和元年度	令和2年度	令和3年度	令和4年度
都計法第29条	3	0	1	0	1	0
都計法第34条の2	0	0	0	0	0	0
都計法第43条	0	0	0	1	1	0
都計法第35条の2	0	0	0	0	0	0
都計法第42条	0	1	1	0	0	0
計	3	1	2	1	2	0

資料 市建築部建築指導課

(6) 建築許可件数(法第53条)

(件)

	平成29年度	平成30年度	令和元年度	令和2年度	令和3年度	令和4年度
道路	3	3	7	5	3	5
公園	2	0	0	2	0	0
土地区画整理事業	58	48	38	0	0	0
(東長崎区画整理事務所)	(58)	(48)	(38)	(0)	(0)	(0)
その他	0	0	0	1	0	0
計	63	51	45	8	3	5

(7) 建築許可件数(法第65条)

(件)

	平成29年度	平成30年度	令和元年度	令和2年度	令和3年度	令和4年度
許可件数	1	0	6	3	3	1
(内訳)	道路	-	都市高速鉄道ほか	都市高速鉄道ほか	都市高速鉄道	都市高速鉄道

資料 市まちづくり部都市計画課

(8) 風致地区内行為許可件数

(件)

	平成29年度	平成30年度	令和元年度	令和2年度	令和3年度	令和4年度
建築物等の建築等	5	5	8	4	7	4
土地区画形質の変更	1	0	0	0	1	0
木竹の伐採その他の行為	0	0	0	0	2	1
その他	2	0	0	0	6	5
計	8	5	8	4	16	10

資料 市まちづくり部都市計画課

3 伝統的建造物群保存地区条例許可件数

(件)

	平成29年度	平成30年度	令和元年度	令和2年度	令和3年度	令和4年度
南山手地区	15	10	9	8	17	13
東山手地区	4	2	2	4	5	1
計	19	12	11	12	22	14

資料 市まちづくり部都市計画課

4 地区計画等届出件数

(1)地区計画

(件)

	平成29年度	平成30年度	令和元年度	令和2年度	令和3年度	令和4年度
1 八千代町	0	0	0	0	0	0
2 エミネント葉山	1	0	0	1	0	1
3 川口町	0	0	0	0	0	0
4 ダイヤランド	17	12	12	12	8	2
5 ウッディヒル矢上	0	0	0	0	0	0
7 西町	1	0	3	4	1	0
8 小江原町	0	0	0	1	3	0
9 岩見町1	0	0	0	0	0	0
10 岩見町2	0	0	0	0	0	0
11 立岩町	0	0	4	0	0	0
12 城山台	0	0	0	0	0	0
13 秋月町	0	0	0	0	1	0
14 新戸町	0	0	0	0	0	0
15 鶴見台	0	0	0	0	0	0
16 朝日ヶ峰	0	0	0	1	0	0
17 小江原ニュータウン	4	5	1	1	4	4
18 パークタウンたちばな	0	0	0	0	0	0
19 小江町	0	0	0	0	0	0
20 城山台2	0	0	0	0	0	0
21 春木町	0	0	0	0	0	0
23 パークコミュニティー 桜の里	4	9	7	1	2	5
24 オナーズヒル 長崎新山手	0	1	0	2	0	2
25 茂里町	0	0	0	0	0	0

(件)

	平成29年度	平成30年度	令和元年度	令和2年度	令和3年度	令和4年度
26 小菅町	0	0	0	0	0	0
27 鳴見台2丁目	1	0	0	0	0	0
28 みなと坂	87	84	35	30	20	11
29 サンコート豊洋台	135	136	84	77	95	84
31 ガーデンシティ東長崎	23	18	9	4	3	1
32 かき道3丁目	0	0	0	0	0	0
33 小ヶ倉町1丁目	2	0	0	0	0	0
34 木鉢町1丁目	4	1	9	2	0	0
35 長崎卸団地	3	4	0	1	4	2
36 コモンシティ住吉の杜	4	1	0	3	1	0
37 ウェルスパーク新戸町	6	0	1	0	0	0
38 長崎駅周辺	1	0	10	8	11	4
39 尾上町	0	0	0	0	0	0
40 田中町	0	0	0	0	0	0
41 長崎スタジアムシティ	—	—	—	0	0	2
計	293	271	175	148	153	118

(2) 地区計画(再開発等促進区)

(件)

	平成29年度	平成30年度	令和元年度	令和2年度	令和3年度	令和4年度
1 茂里町地区	0	0	0	0	0	0
2 旭町地区	0	0	0	0	1	0
3 新大工町	0	1	1	0	0	1
計	0	1	1	0	1	1

資料 市まちづくり部都市計画課

(IV) 土地取引

1 「国土利用計画法」に基づく届出状況

(土地売買届出件数)

(面積:m²)

年	市街化区域		市街化調整区域		非線引都市計画区域		都市計画区域外	
	件数	面積	件数	面積	件数	面積	件数	面積
昭和 62	38	269,359.93	67	177,291.74	0	0.00		
63	89	581,504.46	40	613,077.23	0	0.00		
平成 元	139	610,169.80	79	444,159.04	0	0.00		
2	136 (36)	325,519.11 (1,457.53)	60	488,670.92	0	0.00		
3	237 (172)	264,023.64 (83,726.12)	122	559,368.68	0	0.00		
4	136 (104)	294,536.55 (38,718.23)	23	113,308.64	0	0.00		
5	141 (77)	254,037.09 (26,371.78)	20	103,876.77	0	0.00		
6	82 (51)	125,630.21 (27,729.04)	97	338,848.75	0	0.00		
7	64 (16)	89,911.40 (9,954.71)	100	350,376.80	0	0.00		
8	153	259,508.33	373	1,301,417.30	0	0.00		
9	90	161,677.02	223	741,059.04	0	0.00		
10	15	19,436.22	27	102,503.34	0	0.00		
11	25	129,276.06	17	57,168.11	0	0.00		
12	11	56,265.18	12	83,834.00	0	0.00		
13	9	27,968.20	10	21,185.06	0	0.00		
14	10	15,185.66	8	11,390.28	0	0.00		
15	26	218,061.68	4	23,007.12	0	0.00		
16	17	98,980.86	20	94,811.00	0	0.00		
17	20	96,275.70	9	75,628.28	0	0.00		
18	19	132,054.77	5	127,184.00	0	0.00		
19	17	117,657.69	3	33,036.30	1	35,328.00		
20	7	41,730.65	5	80,813.58	0	0.00		
21	7	27,396.67	0	0.00	5	117,191.13		
22	7	213,098.27	2	123,285.15	1	38,358.00		
23	17	178,766.99	0	0.00	3	76,667.29		
24	10	37,344.03	1	7,018.06	1	7,394.82		
25	6	43,737.56	13	291,131.00	2	100,405.66		
26	15	95,759.81	8	244,990.70	4	14,670.30	2	604,776.00
27	5	30,760.58	7	99,607.70	3	51,463.61	3	43,484.00
28	17	96,925.35	8	51,301.77	4	115,245.00	2	154,912.00
29	11	54,999.21	3	47,720.50	4	109,690.00	1	85,044.00
30	14	112,919.87	5	25,497.56	9	63,241.01	1	24,645.00
令和 元	7	93,862.32	4	8,361.21	2	17,770.00	3	54,895.00
令和 2	9	30,798.10	2	40,584.16	1	36,385.00	0	0.00
令和 3	16	1,017,328.62	0	0.00	2	24,216.65	3	218,619.00
令和 4	10	36,657.67	2	7,573.61	1	9,089.33	1	61,368.00

平成2年10月19日より()内は監視区域の件数及び面積

資料 市まちづくり部都市計画課

2 「公有地の拡大の推進に関する法律」に基づく届出・申出状況

(土地売買届出・申出件数)

(面積:m²)

	平成26年度	平成27年度	平成28年度	平成29年度	平成30年度	令和元年度	令和2年度	令和3年度	令和4年度
第4条第1項届出件数	4	6	10	7	7	6	5	8	12
〃 面積	45,876.52	73,642.49	56,678.63	80,060.39	103,422.77	973,384.86	977,116.72	18,239.17	39,851.16
第5条第1項申出件数	0	0	11	1	1	1	7	3	6
〃 面積	0.00	0.00	10,457.00	326.67	7,058.56	602.97	16,594.71	7,121.38	3,953.26
買取り件数	0	0	6	0	0	1	6	2	3
〃 面積	0.00	0.00	3,915.41	0.00	0.00	602.97	14,709.61	352.13	1,979.15

資料 市まちづくり部都市計画課

(V) 住居表示

1 住居表示の施行状況

令和5年4月1日現在

区 分	面 積		世 帯 数		町 数
①実施済区域	41.884 km ²	進 捗 率	143,820 世帯	進 捗 率	325
②市内全域	405.860 km ²	①/②10.32%	206,292 世帯	①/② 69.72%	478
③市街化区域	62.680 km ²	①/③66.82%			-
④全体計画区域	43.013 km ²	①/④97.38%	148,337 世帯	①/④ 96.95%	336

実 施 年 月 日	町 名		実施面積(km ²)	世 帯 数	町 数
1	S38.11.1	江戸町外15町	0.942	3,886	16
2	S39.2.1	西坂町外7町	0.590	2,706	8
3	S39.4.1	出島町、新地町	0.180	724	2
4	S39.7.1	大橋町外10町	1.196	7,537	11
5	S39.10.1	目覚町外6町	0.781	4,626	7
6	S39.12.1	松山町外8町	1.258	6,204	9
7	S40.4.1	坂本町外9町	1.014	6,658	10
8	S40.11.1	稲佐町外13町	1.212	4,502	14
9	S41.3.1	淵町外12町	1.527	8,273	13
10	S41.11.1	八幡町外13町	0.600	5,033	14
追加	S47.11.1	淵町、江の浦町、平戸小屋町(追加分)	0.135	-	-
11	S48.4.1	高平町外28町	1.949	10,186	29
12	S48.2.1	五島町、樺島町、元船町	0.176	1,347	3
13	S48.11.1	松が枝町、相生町、上田町、出雲1・2丁目	0.332	1,258	5
14	S49.3.1	南山手町外7町	0.404	1,613	8
15	S49.12.1	川上町外6町	0.535	2,087	7
16	S51.6.1	滑石1丁目外10町	1.919	9,652	11
17	S52.9.1	新中川町外11町/八幡町(追加分)	1.334	3,919	12
18	S53.6.1	西山台1・2丁目	0.319	761	2
19	S54.1.1	鶴見台1・2丁目	0.236	878	2
20	S55.11.1	横尾1～5丁目/滑石3丁目(追加分)	0.712	2,518	5
21	S56.11.1	伊勢町外14町	1.067	4,882	15
22	S57.6.1	三景台町	0.160	420	1
23	S58.10.1	女の都2～4丁目	0.564	1,756	3
24	S59.3.1	かき道2・3丁目	0.540	1,277	2
25	S59.8.1	鶴の尾町	0.126	430	1
26	S59.10.1	平山台1・2丁目	0.400	871	2
27	S60.9.1	大宮町(追加分)	0.021	-	-
28	S60.10.1	鳴見台1・2丁目	0.627	1,665	2
29	S62.3.2	城山台1・2丁目/金堀町(追加分)	0.777	1,220	2
30	S63.6.6	葉山1・2丁目、岩屋町、エミネット葉山町	0.795	3,380	4
31	H元.2.6	下西山町	0.055	230	1
32	H元.12.4	立山1～5丁目	0.470	1,011	5
33	H2.10.8	かき道4・6丁目	0.333	802	2
追加	H2.10.8	元町外4町(追加分)	0.140	-	-

実施年月日	町名	実施面積(k㎡)	世帯数	町数	
34	H 3. 2. 4	ダイヤランド1～4丁目	1,038	2,148	4
35	H 4. 2. 3	新戸町1丁目外5町／若竹町外1町(追加分)	0.965	2,852	6
36	H 4. 8. 3	坂本2丁目外3町／本尾町外3町(追加分)	0.845	1,253	4
37	H 5. 8. 2	界1・2丁目	0.332	1,061	2
38	H 5.11. 1	大手2・3丁目／石神町外1町(追加分)	0.288	958	2
39	H 6. 2.28	上銭座町外2町／天神町外2町(追加分)	0.400	704	3
39	H 6. 2.28	西町、緑が丘町	0.286	1,127	2
39	H 6. 2.28	かき道1・5丁目	0.345	967	2
40	H 6.10.31	赤迫1丁目外7町／泉1丁目外2町(追加分)	0.741	3,970	8
40	H 6.10.31	つつじが丘1～5丁目	0.367	1,210	5
41	H 7. 2. 6	上西山町、西山本町、西山1～3丁目	0.732	2,339	5
42	H 7.10.30	田上1丁目外5町／権の木町外1町(追加分)	0.836	1,904	6
43	H 8. 2. 5	錦1～3丁目	0.202	1,054	3
43	H 8. 2. 5	寺町／高平町、愛宕1・2丁目(追加分)	0.413	36	1
44	H 9.11. 4	三景台町、錦3丁目(追加分)	0.040	-	-
45	H10. 3. 2	東立神町外3町／東琴平1丁目外2町(追加分)	1.007	629	4
46	H10.10. 5	上戸町1～4丁目	0.371	1,306	4
47	H11.11. 8	国分町外4町／梁川町外3町(追加分)	0.839	1,999	5
48	H12. 2. 7	稲佐町外3町(追加分)	0.292	-	-
49	H13. 2. 5	京泊1丁目外4町／大園町(追加分)	1.829	2,337	5
50	H14. 1.15	三原1丁目外2町／西山台1丁目(追加分)	0.832	3,231	3
追加	H14.10. 9	片淵3丁目(追加分)	0.029	-	-
51	H15. 1.14	本河内1～3丁目	0.682	1,293	3
52	H16. 1.13	小江原1～5丁目	1.395	3,431	5
53	H16.10.12	春木町外6町／岩見町(追加分)	1.524	3,453	7
追加	H17. 4.22	出島町外1町(追加分)	0.107	-	-
54	H18. 3.20	愛宕4丁目/弥生町外2町(追加分)	0.279	327	1
55	H18. 6.19	小菅町(追加分)	0.076	-	-
56	H19. 1. 9	銀屋町・東古川町(旧町名復活)	(0.024)	(302)	2
57	H20. 1. 15	けやき台町外2町／出雲1丁目外3町(追加分)	0.541	778	3
58	H20. 2. 2	矢上町／かき道1丁目(追加分)	0.604	889	1
59	H21.1.13	泉1丁目(追加分)	0.108	-	-
60	H22.7.20	船大工町(旧町界へ変更)	(0.008)	(101)	-
61	H23.1.11	新戸町4丁目	0.113	252	1
計		41.884	143,820	325	

※世帯数は、令和5年4月1日現在の数であり、住居表示を追加実施した町の世帯数については、初回に実施した回数に一括で記載している。

※住居表示の実施により消滅した町名が、後年、復活した場合、その町の面積及び世帯数については、消滅した時点で計上されているため、復活した時点では()で表示し、集計しないこととする。

住居表示を一部実施している町(未実施区域が残る町)
青山町、秋月町、飽の浦町、油木町、出雲2丁目、出雲3丁目、入船町、岩屋町、大谷町、大鳥町、片淵3丁目、片淵4丁目、片淵5丁目、上戸町4丁目、川上町、小菅町、昭和3丁目、白木町、新戸町3丁目、田上1丁目、田上3丁目、戸町2丁目、滑石4丁目、鳴滝3丁目、虹が丘町、西山1丁目、西山台2丁目、星取2丁目、本河内3丁目、水の浦町、八つ尾町(計31町)

(VI) 都市計画年表

都市計画決定に関する事項	参 考
大正	
8年4月 都市計画法施行	
12年7月 長崎市が都市計画法の適用を受けることとなる	大正
15年1月 長崎都市計画区域指定	13年9月 出島岸壁工事完成
昭和	
3年5月 街路(18路線、約35,000m)を決定	昭和
4年4月 用途地域(商業、工業、住居の各地域)を決定	元年4月 日見国道トンネル開通
10年3月 風致地区(5地区)を決定	
21年9月 戦災復興土地区画整理区域(386.8ha)を決定	20年8月 長崎市に原子爆弾投下される
22年4月 公園(66ヶ所、約73ha)を決定	(9日)
23年12月 準防火地域(約207ha)を決定	23年12月 長崎市「長崎慈恵病院」を買収し、長崎市
24年8月 長崎国際文化都市建設法施行	立市民病院を開設
26年3月 長崎国際文化都市建設計画を決定	
※このとき、平和公園、文化館等の記念施設を決定する	
とともに、既定の都市計画の全面的な見直しを行い、これ	
が現在の本市の都市計画の基礎となっている。	
28年5月 防火地域(中心市街地約5ha)を決定	27年12月 中央橋が完成
31年4月 原爆障害者医療施設(原爆病院)を決定	30年1月 福田、深堀両村を市域に編入
32年12月 高度地区(銅座町、新地町間)を決定	30年2月 日見村を市域に編入
33年3月 下水道(排水区域約303ha)を決定	国際文化会館が完成
※ 下水道は昭和27年、10ヶ年計画を策定し、事業を	30年8月 平和祈念像完成
行ってきたが、都市計画事業として、整備の促進を図る	
ため、昭和33年に都市計画として決定した。	33年3月 長崎市役所の火災発生
34年1月 ごみ焼却場(茂里町)を決定。(その後廃止)	
市立病院(成人病センター)を決定	
と畜場(住吉町)を決定	
魚市場、青果市場(尾上町)を決定	37年1月 茂木町・式見村を市域に編入
37年3月 一団地の住宅施設(愛宕地区)を決定	38年4月 東長崎町を市域に編入
39年4月 臨港地区を決定	
42年8月 東長崎地区の用途地域を決定	
" の街路計画を決定	

都 市 計 画 決 定 に 関 する 事 項	参 考
42年11月 駐車場整備地区(約 158 ha)を決定	42年11月 九州初の自動車専用道路「長崎バイパス」 開通
43年6月 従来の都市計画法を抜本的に改正、新都市計画法の 公布	
44年6月 新都市計画法施行	44年1月 滑石トンネル開通 44年6月 長崎駅前高架広場完成
45年9月 駐車場(桜町、100台)を決定	44年10月 第24回国民体育大会秋季大会開催
46年3月 市街化区域(4,723ha)、市街化調整区域のいわゆる 線引きを決定	
47年9月 都市計画法に基づき、新用途地域(8地域)を決定 追加地域 第一種住居専用地域 第二種住居専用地域 近隣商業地域 工業専用地域	48年3月 三重村を市域に編入 48年4月 時津町横尾地区を市域に編入 48年7月 市民総合プール(松山町)が完成
49年9月 風致地区の全面的見直し変更 (東山手地区、風頭・寺町地区等を追加)	50年6月 長崎市中央卸売市場(田中町)が完成
50年12月 東長崎地区土地区画整理区域(約715ha)を決定	51年12月 長崎外港バイパス(古河町～小ヶ倉町間) が完成
52年2月 火葬場(淵町)を決定	
52年7月 市街化区域(5,594ha)及び市街化調整区域を変更 第1回見直し 三重、神の島地域の用途追加	54年3月 長崎市立病院成人病センターが完成
53年3月 用途地域を見直し変更(幸町、宝町などを商業地域へ) 53年度 緑のマスタープラン策定調査を実施	
54年9月 公園の全面的見直し変更 (名称の変更82公園、追加決定34公園)	57年1月 旭大橋完成 57年7月 長崎大水害発生
55年10月 用途地域を見直し変更(浦上駅、原爆病院付近を商業地域 へ) 56年度 市街地整備基本計画策定調査を実施	57年11月 九州横断自動車道(大村～多良見間) 17.3 km完成
57年4月 用途地域を見直し変更(赤迫地区などを住居地区へ)	57年12月 日赤長崎原爆病院(茂里町)の新病舎 完成
59年2月 市街化区域(5,747ha)及び市街化調整区域を変更 (第2回見直し 光風台、鶴見台など)	58年10月 国指定重要文化財・眼鏡橋の修復工事 完了
59年9月 用途地域を見直し変更(蛍茶屋付近を商業地域へ)	
59年12月 魚市場(新長崎港内)を決定	60年3月 東望橋完成
60年8月 用途地域を見直し変更 (尾上町を準工業から商業地域へ)	

都 市 計 画 決 定 に 関 する 事 項	参 考
62年2月 用途地域を見直し変更(矢上町、田中町及び東町)	60年11月 矢上大橋完成 61年5月 昭和の石橋群完成
62年6月 千歳地区市街地再開発事業の決定(1.6ha) (用途地域の変更、高度利用地区の決定)	62年10月 地区計画の案の作成手続きに関する条例 の制定
62年11月 汚物処理場の決定(長崎クリーンセンター)	63年3月 東長崎ごみ焼却場完成
63年10月 準防火地域の変更	63年4月 長崎市都市緑化基金の設置
63年12月 用途地域を見直し変更(川口町、八千代町を商業地域へ) 用途地域の追加(ダイヤランド、小江原NT) 八千代町地区計画の決定	63年12月 長崎市都市景観条例の制定
平成 元年3月 エミメント葉山町・川口町地区計画の決定	平成 元年11月 国際斜面都市会議開催
2年10月 東山手、南山手地区を伝統的建造物群保存地区に 決定	2年1月 九州横断自動車道長崎～鳥栖間全線 開通 2年7月 川平有料道路の開通 伝統的建造物群保存地区条例制定
3年2月 平和公園地下駐車場を決定	2年8月 長崎旅博覧会開催
3年3月 道路(小ヶ倉平山線、常盤町田上線の追加)の変更	3年3月 西山トンネルの開通 長崎バイパス全線4車線化
3年12月 道路(女神大橋線の追加)の変更	3年11月 再開発ビル「チトセピア」オープン
4年9月 市街化区域(5,921ha)及び市街化調整区域を変更 (第3回見直し 平山台、卸団地他、用途追加) 用途地域を見直し変更 特別業務地区(25.6ha)の決定 第1種市街地再開発事業の変更 高度利用地区の変更	4年3月 東山手、南山手地区を景観形成地区に 指定する
4年12月 ウッディヒル矢上地区計画の決定	
5年3月 記念施設(国際文化会館)の変更	
5年5月 用途地域の変更(目覚町などを商業地域へ)	
5年10月 教育文化施設(出島和蘭商館跡)の変更 公園(中島川、荒毛公園)の変更	
5年11月 公園(総合運動公園)の変更	

都 市 計 画 決 定 に 関 する 事 項		参 考	
6年3月	公園(女の都近隣公園、稲佐山公園)の変更 茂里町地区再開発地区計画の決定	6年3月	中島川・寺町地区を景観形成地区に指定する 県立総合体育館(アリーナかふとがに)開館
6年10月	長崎駐車場整備地区の変更	6年8月	平和公園地下駐車場オープン
7年4月	市街化区域(5,955ha)及び市街化調整区域を変更 (第1回中間年見直し 開発誘導を10地区追加) 用途地域を見直し変更 地区計画(10地区)の決定	7年5月	再開発ビル「サン住吉」オープン
7年7月	駐車場(桜町駐車場)の変更	8年4月	桜町駐車場オープン 国際文化会館(長崎原爆資料館)開館
7年8月	公園(飽の浦公園)の変更	8年9月	長崎市総合運動公園 かきどまり庭球場オープン
8年5月	新用途地域を決定(市内全域8種類⇒12種類) 準防火地域の変更	8年10月	市民総合プールオープン 旧香港上海銀行長崎支店記念館開館 旧居留地私学歴史資料館開館
8年9月	下水道の変更 (南部下水処理場の区域変更、雨水排水区の追加) 道路(小ヶ倉蛭茶屋線)の変更 道路(大波止小ヶ倉線)の変更 朝日ヶ峰地区計画の決定	9年4月	中核市へ移行 桜町歩道橋開通 科学館オープン 長崎市屋外広告物条例制定
9年1月	駐車場(茂里町地下駐車場の追加)の変更	9年8月	平和公園(中心地区)の一般公開
9年4月	道路(南大浦線の追加)の変更 公園(上戸石第1公園・上戸石第2公園の追加)の変更 小江原ニュータウン地区計画の決定	9年11月	長崎市営ラグビー・サッカー場オープン 松山町駐車場オープン
9年12月	再開発地区計画(旭町地区)の決定 第一種市街地再開発事業(旭町地区、新大工地区) の決定 高度利用地区(旭町地区、新大工地区)の決定 道路(住吉町高田郷線の追加)の変更 地区計画(パークタウンたちばな)の決定	10年4月	長崎市総合運動公園 かきどまり野球場オープン
10年3月	市街化区域(5,949ha)及び市街化調整区域の変更 用途地域の変更(開発誘導4地区追加) 防火地域及び準防火地域の変更 地区計画(小江原町、城山台2、春木町、磯道町)の決定	10年6月	長崎市総合運動公園 かきどまり陸上競技場オープン かきどまり補助競技場オープン かきどまり投てき練習場オープン
		10年7月	長崎市いこいの里”あぐりの丘”オープン

都 市 計 画 決 定 に 関 する 事 項	参 考
<p>10年9月 小江原ニュータウン地区計画の区域の変更 下水道の変更 (西部処理区の追加、西部小江中継ポンプ場の追加、 北部女の都中継ポンプ場の廃止) 長崎港臨港地区の変更及び分区の指定変更</p>	<p>10年9月 ながさき食卓文化館”メルカつきまち” オープン</p> <p>10年10月 長崎ブリックホールオープン</p>
<p>11年3月 防災再開発促進地区の指定 (十善寺地区、江平地区、稲佐・朝日地区)</p>	<p>11年3月 長崎漁港臨港道路時津畝川線全線開通 飽の浦トンネル開通 網場湾海づり公園オープン</p>
<p>11年7月 道路(長崎外環状線、常盤町田上線、女神大橋線、 浦上川線、大波止線)の変更 公園(西泊公園)の変更 ごみ焼却場(長崎市西工場)の変更 (旧木鉢ごみ焼却場)</p>	
<p>11年10月 卸売市場(長崎県長崎魚市場)の廃止 長崎市都市計画マスタープランの策定</p>	
<p>11年12月 長崎港臨港地区内の分区の指定変更</p>	<p>12年1月 「ながさき阿蘭陀年」開幕</p> <p>12年2月 コミュニティバス「らんらん」運行</p>
<p>12年3月 下水道の変更 (汚水処理区の追加・廃止、雨水排水区の追加、下水 管渠の変更・表示追加、ポンプ場の追加・廃止・名称 変更)</p>	<p>12年3月 長崎市環境基本計画策定 長崎市第3次総合計画策定</p> <p>12年4月 大型商業施設「夢彩都」オープン 「出島ワーフ」オープン</p>
<p>12年6月 地方卸売市場(長崎花市場)の変更</p>	
<p>12年8月 長崎臨港地区の変更</p>	
<p>12年9月 第1種市街地再開発事業の変更(旭町地区) 再開発地区計画の変更(旭町地区) 地区計画(パークコミュニティ桜の里、オナースヒル長崎新山手) の決定</p>	<p>12年9月 「長崎アミュプラザ」オープン</p>
<p>12年11月 道路(滑石町線、岩屋町滑石町線)の変更 公園(北陽公園、滑石平宗公園、滑石中央公園)の変更 用途地域の変更(35地区) 防火地域及び準防火地域の変更 地区計画(茂里町、小菅町)の決定</p>	<p>12年11月 再開発ビル「シーボルトタウン」オープン</p>
<p>13年3月 公園(泉町公園)の変更 と畜場(長崎市立と畜場の廃止)の変更 地区計画(八千代町)の変更</p>	
<p>13年4月 道路(小ヶ倉堂茶屋線)の変更</p>	<p>13年4月 「長崎ペンギン水族館」オープン</p>
<p>13年5月 改正都市計画法施行</p>	
<p>13年6月 東長崎土地区画整理事業の変更 道路(矢上町山手線他4路線)の変更</p>	

都 市 計 画 決 定 に 関 する 事 項	参 考
13年7月 公園(祝捷山公園の追加)の変更 下水道(南部新地中継ポンプ場の追加、西部小江原中継ポンプ場の廃止、東部下水処理場用地の一部廃止)の変更 ごみ焼却場(長崎市立東長崎ごみ焼却場の廃止)の変更 ごみ処理場(長崎市東工場)の決定	13年8月 平和公園地区を景観形成地区に指定
13年9月 地区計画(鳴見台2丁目)の決定	
13年10月 市街化区域(6,158ha)及び市街化調整区域の変更 用途地域の変更 防火地域及び準防火地域の変更 東長崎土地区画整理事業の変更 特別用途地区(特別業務地区)の変更 地区計画(みなと坂、サンコート豊洋台、青山町)の決定 地区計画(ダイヤモンド、パークコミュニティ桜の里)の変更	13年10月 都市計画道路恵美須町油屋町線全線 開通
13年12月 道路(浦上川線)の変更	
14年3月 道路(南大浦線)の変更 下水道(長崎市公共下水道排水区域)の変更	14年2月 ごみ袋の指定有料化
14年8月 道路(道の尾駅前線の追加)の変更	14年7月 都市計画道路南大浦線 「斜行エレベーター」供用開始
15年1月 用途地域の変更 (建築基準法の改正に伴う建ぺい率の変更)	
15年2月 地区計画(東長崎ガーデンシティ)の決定 ごみ処理場(長崎市三京クリーンランドリサイクル施設の追加)の変更	15年2月 ISO14001認証取得
15年3月 臨港地区(茂木港、太田尾港臨港地区の決定)の変更	15年3月 茂木港、太田尾港臨港地区の分区の指定
15年7月 地区計画(小江原町、小江町)の変更	15年5月 都市計画道路南大浦線(グラハースカイト) 全線開通「垂直エレベーター」供用開始
15年10月 地区計画(エミメント葉山町)の変更 公園(東山公園)の変更	15年7月 国立長崎原爆死没者追悼平和祈念館開館 2003年長崎ゆめ総体開催
15年11月 道路(切通中野線外1路線)の変更 道路(矢上町山手線外1路線)の変更 用途地域が指定されていない区域の建築規制の決定 用途地域の変更 防火地域及び準防火地域の変更	
16年3月 地区計画(かき道3丁目)の決定	16年3月 九州横断自動車道長崎大分線(長崎～ 長崎多良見間)・ながさき出島道路 供用開始
16年5月 都市計画区域の整備、開発及び保全の方針の決定 市街化区域(6,158ha)及び市街化調整区域の変更 界線整理で16地区を市街化区域から 市街化調整区域へ 下水道(北部下水処理場の廃止、北部処理場放流管渠 の廃止、西部道ノ尾流量調整池の追加)の変更	16年4月 長崎市風致地区内における建築等の 規制に関する条例制定

都 市 計 画 決 定 に 関 する 事 項	参 考
17年3月 地区計画(東長崎ガーデンシティ)の変更 市町村合併に伴う都市計画施設の名称変更 ・長崎都市計画 公園の変更 ・伊王島都市計画 下水道の変更 ・三和都市計画 下水道の変更 ・高島都市計画 ごみ焼却場の変更 ・三和都市計画 ごみ焼却場の変更 ・伊王島都市計画 汚物処理場の変更 ・高島都市計画 汚物処理場の変更 用途地域の変更 (1低80/50⇒100/50へ 地区計画を除く) 防火地域及び準防火地域の変更	17年1月 長崎市と香焼町、伊王島町、高島町、野母崎町、外海町及び三和町の1市6町合併
17年4月 建築基準法第52条第2項の規定に基づく区域の指定 下水道(西部小江原下水処理場の廃止、西部小江原処 場放流管渠の廃止)の変更	17年4月 長崎市都市計画提案制度要綱の制定 長崎県美術館開館
17年6月 地区計画(小ヶ倉町1丁目、木鉢町1丁目)の決定	
17年9月 地区計画(エミネント葉山町、ガーデンシティ東長崎) の変更	
17年10月 臨港地区(長崎港臨港地区の一部廃止)の変更 道路(東長崎縦貫線ほか2路線)の変更	
17年11月 道路(現川線ほか3路線)の変更	17年11月 長崎歴史文化博物館開館
17年12月 下水道(香焼公共下水道の廃止)の変更 下水道(長崎市公共下水道)の変更	17年12月 長崎女神大橋道路開通
18年1月 高島都市計画 臨港地区(高島港臨港地区)の変更 伊王島都市計画 臨港地区(伊王島港臨港地区)の決定 道路(長崎外環状線・女神大橋線)の変更 道路(江戸町道ノ尾線ほか12路線)の変更 道路(間の瀬線ほか7路線)の変更	18年1月 長崎市と琴海町の1市1町合併 伊王島港臨港地区分区の指定
18年4月 市町村合併に伴う都市計画施設の名称変更 ・琴海都市計画 公園の変更 ・琴海都市計画 下水道の変更 ・琴海都市計画 汚物処理場の変更	18年3月 館内・新地地区を景観形成地区に指定
18年6月 地区計画(長崎卸団地)の決定 特別用途地区の変更(流通拠点地区)	
18年7月 道路(道の尾駅前線)の変更 公園(赤迫近隣公園の追加)の変更	
19年1月 臨港地区(長崎臨港地区)の変更	19年1月 「長崎の教会群とキリスト教関連遺産」 世界遺産暫定一覧表登録
19年2月 長崎港臨港地区分区の指定 長崎市の都市計画に関する基本的な方針 (長崎市都市計画マスタープラン)の改訂	
19年3月 道路(片淵町松ヶ枝町線)の変更	
19年7月 琴海都市計画 下水道(長崎市公共下水道)の変更 病院(長崎市立病院)の決定	
19年9月 地区計画(秋月町)の変更	

都 市 計 画 決 定 に 関 する 事 項	参 考
20年2月 市街化区域(6.518ha)及び市街化調整区域の変更 用途地域の変更(戸石、鳴見台等の用途変更) 準防火地域の変更	20年1月 長崎市立図書館オープン
20年7月 用途地域の変更(豊洋台、秋月町の用途変更) サンコート豊洋台地区計画の変更 コモンスティ住吉の杜地区計画の決定	
20年12月 都市高速鉄道の決定 長崎都市計画土地区画整理事業の決定 (長崎駅周辺土地区画整理事業(約19.2ha)) 道路(長崎駅中央通り線、西通り線、東通り線、幸町線、ト ランジットモール線)の決定 道路(江戸町道ノ尾線)の変更 道路(宝町立神線)の変更	20年9月 「九州・山口の近代化産業遺産群― 非西洋世界における近代化の先駆け」 世界遺産暫定一覧表登録決定 20年10月 みらい長崎ココウォークオープン
21年10月 長崎都市計画 下水道(長崎市公共下水道)の変更 琴海都市計画 下水道(長崎市公共下水道)の変更 三和都市計画 下水道(長崎市公共下水道)の変更	
22年2月 道路(栄上平山線)の変更	
22年7月 道路(現川線)の変更	
22年9月 ウェリスパーク新戸町地区計画の決定	
23年7月 長崎都市計画防火地域及び準防火地域の変更 長崎都市計画高度利用地区の変更 長崎都市計画用途地域の変更 長崎都市計画長崎駅周辺地区計画の決定	23年2月 主要地方道長崎南環状線 「新戸町～田上」開通 23年3月 伊王島大橋(一般県道伊王島香焼線)
23年9月 パークタウンたちばな地区計画の変更	
24年4月 道路(江戸町道ノ尾線)の変更 公園(平和公園)の変更	
24年6月 臨港地区(長崎臨港地区)の変更	
24年9月 道路(左底滑石線)の変更	
24年12月 長崎都市計画用途地域の変更 長崎都市計画防火地域及び準防火地域の変更 公園(稲佐公園)の変更 公園(金比羅公園)の変更	
25年2月 臨港地区(長崎臨港地区)の変更	

都 市 計 画 決 定 に 関 する 事 項	参 考
25年4月 ごみ焼却場の変更 尾上町地区計画の決定 道路(大黒町桶屋町線)の変更 [旧 大黒町寺町線] 道路(片淵線)の変更 [旧 片淵町松が枝町線の一部] 道路(中通り線)の変更 道路(中島川東川端線)の変更 道路(本石灰町松が枝町線)の追加 [旧 片淵町松が枝町線 道路(矢上町山手線)の変更 の一部] 道路(八郎川西川端線)の変更	
25年7月 道路(切通中野線)の変更	
25年9月 秋月町地区計画の変更 道路(本村安保線)の変更 道路(香焼線)の変更 道路(小ヶ倉蛭茶屋線)の変更	
25年12月 道路(大黒町恵美須町線)の追加 長崎都市計画用途地域の変更	
26年3月 長崎卸団地地区計画の変更	
26年5月 医療施設(日本赤十字社長崎原爆病院)の変更 用途地域の変更(魚の町、新大工町等の用途変更) 防火地域及び準防火地域の変更 (魚の町、新大工町等)	
26年10月 都市計画区域の整備、開発及び保全の方針の変更 (長崎、伊王島、高島、三和、琴海) 市街化区域及び市街化調整区域の変更 用途地域の変更(区域区分の変更に伴うもの) 防火地域及び準防火地域の変更(区域区分の変更に伴うこと 地区計画(磯道、青山)の廃止 道路(銅座町松が枝町線)の変更	
26年11月 道路(八郎川東川端線)の変更	
26年12月 教育文化施設(長崎市交流拠点施設)の変更	
27年3月 特別用途地区の変更(大規模集客施設制限地区の追加) 都市高速鉄道(九州旅客鉄道株式会社長崎本線)の変更 道路(東海岸通り線)の変更	
27年4月 臨港地区(長崎臨港地区)の変更	
27年7月 高度利用地区の変更(新大工町地区) 第一種市街地再開発事業の決定(新大工町地区)	
27年8月 臨港地区(長崎臨港地区)の変更	
27年9月 道路(長崎外環状線)の変更	
28年2月 道路(片淵線)の変更	
28年3月 道路(新地町稲田町線)の変更	
28年9月 地区計画の決定(新大工町地区計画) 第一種市街地再開発事業の変更 (新大工町第一種市街地再開発事業) 高度利用地区の変更(新大工町地区) 地区計画の変更(長崎卸団地地区計画) 地区計画の決定(田中町地区計画) 道路(大波止油屋町線)の変更	

都 市 計 画 決 定 に 関 する 事 項	参 考
28年12月 道路(古賀駅前線ほか1路線)の変更 道路(間の瀬線ほか3路線)の変更 道路(東長崎縦貫線ほか1路線)の変更 長崎市都市計画マスタープランの改訂	
29年1月 下水道(三重下水処理場)の変更 [旧大浦山の手線の一部]	
29年3月 道路(稲田町十人町線)の変更	
29年6月 道路(長崎外環状線)の変更	
29年6月 臨港地区(長崎臨港地区)の変更	
30年2月 臨港地区(長崎臨港地区)の変更	
30年3月 公園(桜町近隣公園)の変更	
30年7月 公園(風頭みすみ公園)の変更	
30年8月 道路(左底横尾線)の変更 道路(住吉町泉線)の変更	30年8月 都市再生特別措置法に基づく長崎市立地適正化計画の(平成30年4月策定)公表 宅地造成等規制法に基づく、宅地造成工事規制区域の変更
30年10月 長崎都市計画 下水道(長崎市公共下水道)の変更 琴海都市計画 下水道(長崎市公共下水道)の変更 三和都市計画 下水道(長崎市公共下水道)の変更 公園(仁田中央公園)の変更	
31年3月 用途地域の変更(容積率の変更) 防火地域及び準防火地域の変更 公園(大園公園)の変更	
令和2年3月 東長崎地区土地区画整理事業の変更	元年6月 国道34号(都市計画道路 日見街道線)新日見トンネル貫通
令和2年9月 鳴見町地区計画の廃止	令和2年3月 新長崎駅舎在来線開業
令和2年10月 公園(魚の町公園)の変更 道路(出島町西山町線)の変更	令和2年10月 長崎市市街化調整区域における工業系企業立地用地の開発を目的とした地区計画制度運用基準の策定
令和3年2月 長崎駅周辺土地区画整理事業の変更 道路(長崎駅東西線(旧トランジットモール線))の変更 道路(江戸町道ノ尾線)の変更 ごみ焼却場(長崎市西工場)の変更	令和3年2月 国道34号(都市計画道路 日見街道線)新日見トンネル開通
令和3年3月 用途地域の変更 防火地域及び準防火地域の変更 特別用途地区の変更 地区計画(長崎スタジアムシティ地区計画)の決定 道路(浦上歩道橋線)の変更	
令和3年11月 道路(長崎時津縦貫線、滑石野田線)の追加 道路(浦上川線)の変更	
令和3年12月 汚物処理場の変更(廃止) 下水道(長崎市公共下水道)の変更	
令和4年1月 道路(滑石町線)の変更	令和4年1月 長崎市市街化調整区域における住宅団地開発を目的とした地区計画制度運用基準の策定
令和4年3月 公園(桜町近隣公園)の変更	
令和4年7月 地区計画の変更(長崎卸団地地区計画、田中町地区計画)	
令和4年10月 公園(川口公園)の変更	
令和4年10月 道路(宝町立神町線、長崎駅東通り線)の変更	令和4年11月 新大工町ファンスクエアが開業(新大工町地区第1種市街地再開発事業)
	令和5年4月 長崎市建築物における駐車施設の附置及び管理に関する条例の改正

長崎市の都市計画（資料編）

令和5年8月発行

編集 長崎市まちづくり部 都市計画課

〒850-8685 長崎市魚の町4番1号

TEL (095) 829-1169 直通

FAX (095) 829-1168

E-mail : toshimasu@city.nagasaki.lg.jp

本資料は、長崎市の都市計画に関するデータについて収集し、参考資料として編集したものです。作成にあたっては、正確を期すよう十分留意しておりますが、取引にあたっての証明等には利用できませんので、長崎市都市計画課窓口にて直接ご確認ください。
(お電話での問い合わせについては、間違いの恐れがあるため、窓口にてご確認ください。)