

所管事項調査①

文化観光部所管事項について

目次	ページ
1 文化観光部の組織及び分掌事務について	1～6
2 令和2年長崎市観光統計【暫定版】について	7～10

文化観光部
令和3年6月

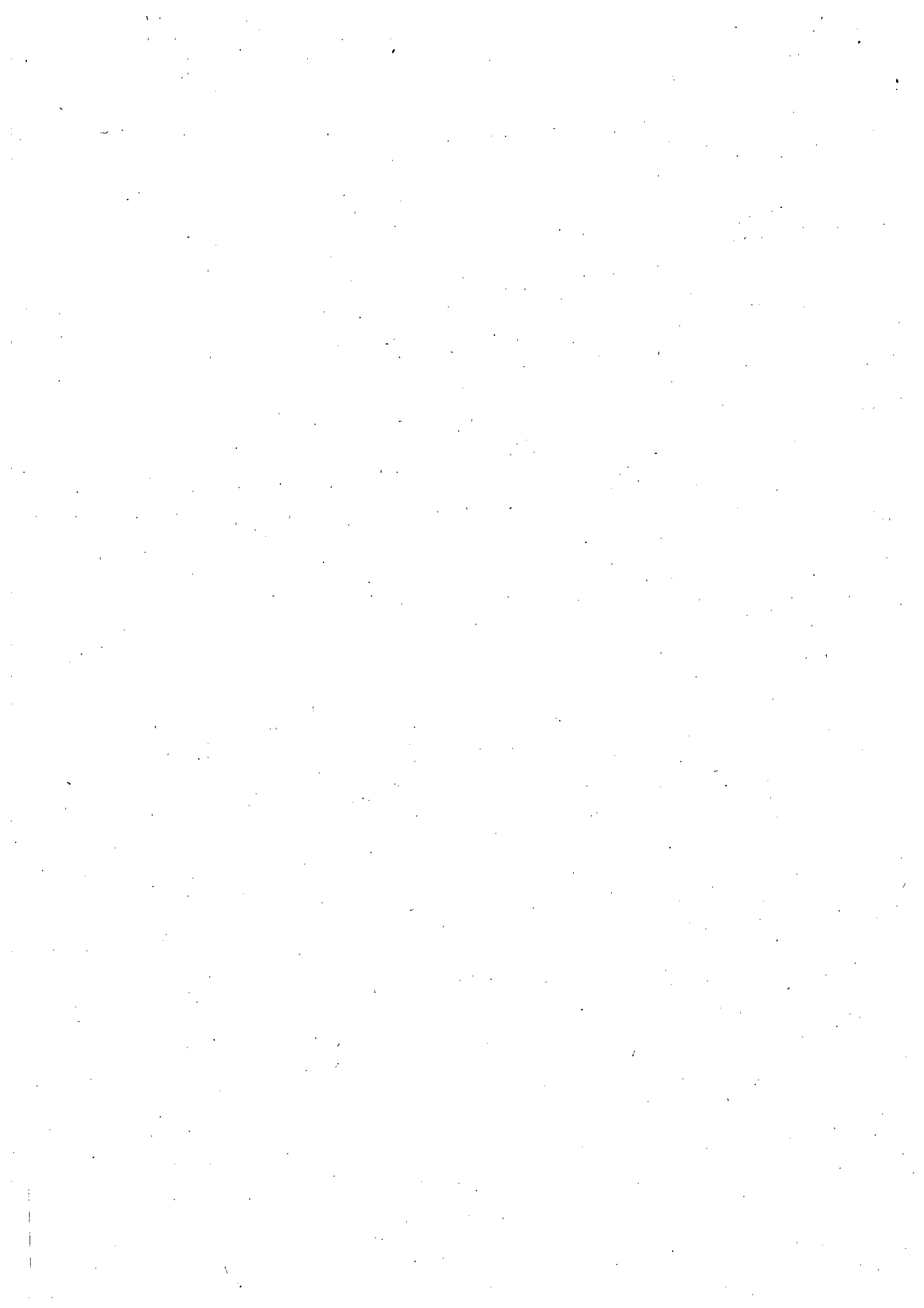

1 文化観光部の組織及び分掌事務

(1) 組織機構図 (令和3年4月現在)

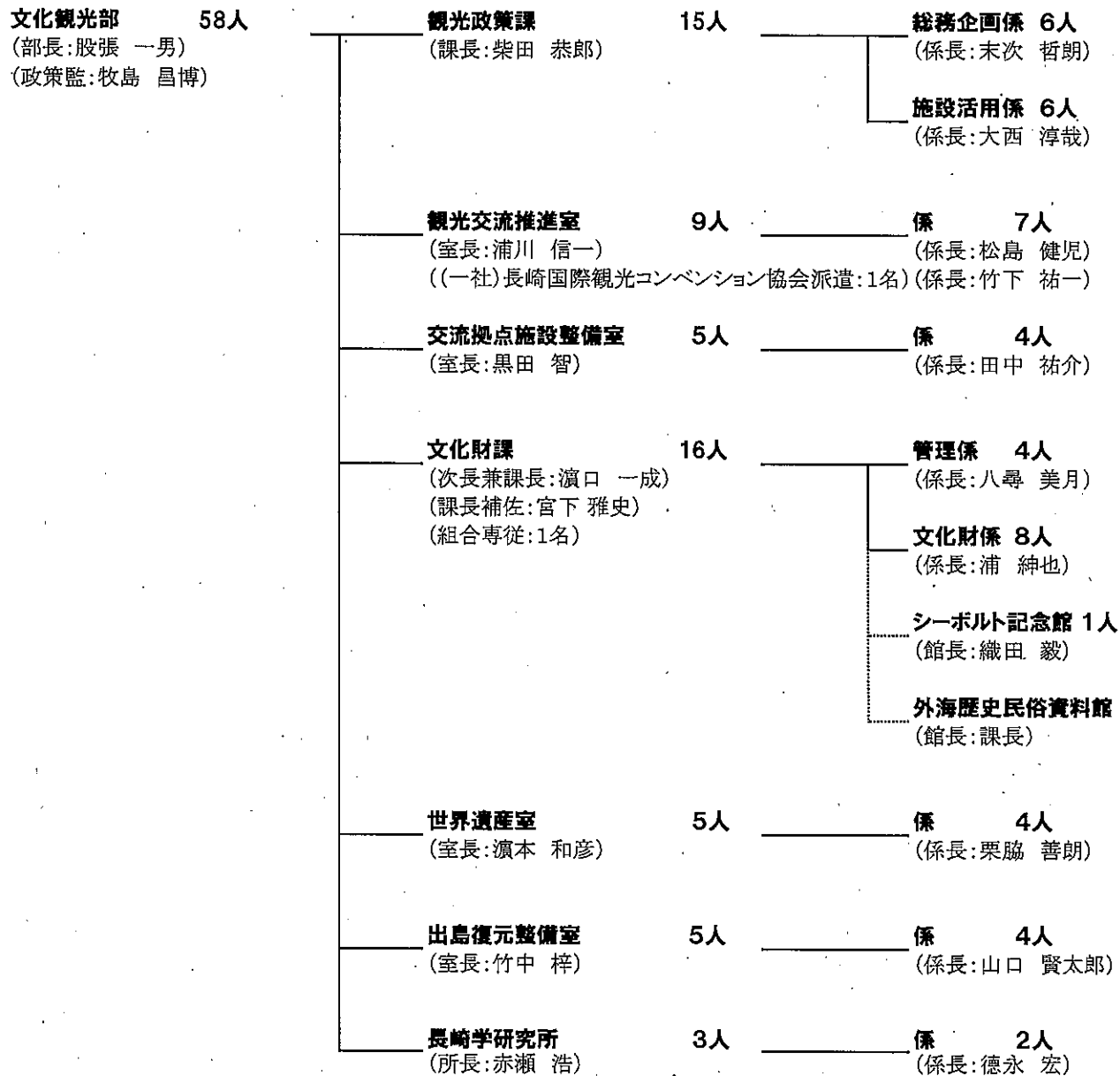

(2) 分掌事務 (令和3年4月1日現在)

<p>観光政策課</p>	<p>(1) 部の統括に関すること。 (2) 観光事業の計画及び観光統計の調査・分析に関すること。 (3) 観光交流推進室及び交流拠点施設整備室に係る予算の経理に関すること。 (4) 観光資源となる施設等（文化財を除く。）の保存及び活用に関すること。 (5) 総合観光案内所との連絡調整に関すること。 (6) 端島見学施設運営審議会に関すること。 (7) べつ甲工芸館、古写真資料館、埋蔵資料館、旧居留地私学歴史資料館、しまの宿五平太、端島見学施設、亀山社中記念館との連絡調整に関すること。 (8) グラバー園、旧香港上海銀行長崎支店記念館、索道施設、軍艦島資料館及び池島炭鉱体験施設に関すること。 (9) 一般財団法人長崎ロープウェイ・水族館その他の関係の団体との連絡調整に関すること。 (10) 部内事務の連絡調整に関すること。</p> <p>【利用者数（単位：人）】</p> <table border="1" data-bbox="676 1108 1390 1473"> <thead> <tr> <th>施設名</th> <th>令和元年度</th> <th>令和2年度</th> </tr> </thead> <tbody> <tr> <td>グラバー園</td> <td>769,218</td> <td>239,380</td> </tr> <tr> <td>旧香港上海銀行長崎支店記念館</td> <td>6,573</td> <td>3,125</td> </tr> <tr> <td>ロープウェイ</td> <td>169,463</td> <td>54,105</td> </tr> <tr> <td>軍艦島資料館</td> <td>14,494</td> <td>2,976</td> </tr> <tr> <td>池島炭鉱体験施設</td> <td>4,123</td> <td>381</td> </tr> </tbody> </table>	施設名	令和元年度	令和2年度	グラバー園	769,218	239,380	旧香港上海銀行長崎支店記念館	6,573	3,125	ロープウェイ	169,463	54,105	軍艦島資料館	14,494	2,976	池島炭鉱体験施設	4,123	381
施設名	令和元年度	令和2年度																	
グラバー園	769,218	239,380																	
旧香港上海銀行長崎支店記念館	6,573	3,125																	
ロープウェイ	169,463	54,105																	
軍艦島資料館	14,494	2,976																	
池島炭鉱体験施設	4,123	381																	
<p>東山手十二番館 (旧居留地私学歴史資料館)</p>	<p>(1) 施設の維持管理に関すること。 (2) 資料の収集、保存及び展示に関すること。</p> <table border="1" data-bbox="676 1615 1390 1720"> <thead> <tr> <th>入館者数 (単位：人)</th> <th>令和元年度</th> <th>令和2年度</th> </tr> </thead> <tbody> <tr> <td></td> <td>30,064</td> <td>8,771</td> </tr> </tbody> </table>	入館者数 (単位：人)	令和元年度	令和2年度		30,064	8,771												
入館者数 (単位：人)	令和元年度	令和2年度																	
	30,064	8,771																	
<p>べつ甲工芸館 (旧長崎税関下り松派出所)</p>	<p>(1) 施設の維持管理に関すること。 (2) 資料の保存及び展示に関すること。</p> <table border="1" data-bbox="676 1848 1390 1953"> <thead> <tr> <th>入館者数 (単位：人)</th> <th>令和元年度</th> <th>令和2年度</th> </tr> </thead> <tbody> <tr> <td></td> <td>3,071</td> <td>1,220</td> </tr> </tbody> </table>	入館者数 (単位：人)	令和元年度	令和2年度		3,071	1,220												
入館者数 (単位：人)	令和元年度	令和2年度																	
	3,071	1,220																	

古写真資料館	<p>(1) 施設の維持管理に関すること。 (2) 古写真の保存及び展示に関すること。</p> <table border="1" data-bbox="675 327 1385 432"> <tr> <td data-bbox="675 327 906 376">入館者数 (単位：人)</td> <td data-bbox="914 327 1145 376">令和元年度</td> <td data-bbox="1153 327 1385 376">令和2年度</td> </tr> <tr> <td></td> <td data-bbox="914 387 1145 432">1,788</td> <td data-bbox="1153 387 1385 432">965</td> </tr> </table>	入館者数 (単位：人)	令和元年度	令和2年度		1,788	965
入館者数 (単位：人)	令和元年度	令和2年度					
	1,788	965					
埋蔵資料館	<p>(1) 施設の維持管理に関すること。 (2) 埋蔵文化財の保存及び展示に関すること。</p> <table border="1" data-bbox="675 566 1385 667"> <tr> <td data-bbox="675 566 906 616">入館者数 (単位：人)</td> <td data-bbox="914 566 1145 616">令和元年度</td> <td data-bbox="1153 566 1385 616">令和2年度</td> </tr> <tr> <td></td> <td colspan="2" data-bbox="914 622 1385 667">古写真資料館に含まれる</td> </tr> </table>	入館者数 (単位：人)	令和元年度	令和2年度		古写真資料館に含まれる	
入館者数 (単位：人)	令和元年度	令和2年度					
	古写真資料館に含まれる						
しまの宿五平太	<p>(1) 施設の維持管理に関すること。</p> <table border="1" data-bbox="675 745 1385 851"> <tr> <td data-bbox="675 745 906 795">宿泊者数 (単位：人)</td> <td data-bbox="914 745 1145 795">令和元年度</td> <td data-bbox="1153 745 1385 795">令和2年度</td> </tr> <tr> <td></td> <td data-bbox="914 806 1145 851">1,194</td> <td data-bbox="1153 806 1385 851">481</td> </tr> </table>	宿泊者数 (単位：人)	令和元年度	令和2年度		1,194	481
宿泊者数 (単位：人)	令和元年度	令和2年度					
	1,194	481					
端島見学施設	<p>(1) 施設の維持管理に関すること。</p> <table border="1" data-bbox="675 920 1385 1025"> <tr> <td data-bbox="675 920 906 969">入場(上陸)者数 (単位：人)</td> <td data-bbox="914 920 1145 969">令和元年度</td> <td data-bbox="1153 920 1385 969">令和2年度</td> </tr> <tr> <td></td> <td data-bbox="914 981 1145 1025">124,935</td> <td data-bbox="1153 981 1385 1025">53,050</td> </tr> </table>	入場(上陸)者数 (単位：人)	令和元年度	令和2年度		124,935	53,050
入場(上陸)者数 (単位：人)	令和元年度	令和2年度					
	124,935	53,050					
亀山社中記念館	<p>(1) 施設の維持管理に関すること。 (2) 資料の収集、保存及び展示に関すること。</p> <table border="1" data-bbox="675 1149 1385 1254"> <tr> <td data-bbox="675 1149 906 1198">入館者数 (単位：人)</td> <td data-bbox="914 1149 1145 1198">令和元年度</td> <td data-bbox="1153 1149 1385 1198">令和2年度</td> </tr> <tr> <td></td> <td data-bbox="914 1209 1145 1254">49,925</td> <td data-bbox="1153 1209 1385 1254">19,202</td> </tr> </table>	入館者数 (単位：人)	令和元年度	令和2年度		49,925	19,202
入館者数 (単位：人)	令和元年度	令和2年度					
	49,925	19,202					
伊王島ふれあい広場	<p>(1) 施設の維持管理に関すること。</p> <table border="1" data-bbox="675 1328 1385 1433"> <tr> <td data-bbox="675 1328 906 1377">利用者数 (単位：人)</td> <td data-bbox="914 1328 1145 1377">令和元年度</td> <td data-bbox="1153 1328 1385 1377">令和2年度</td> </tr> <tr> <td></td> <td data-bbox="914 1388 1145 1433">-</td> <td data-bbox="1153 1388 1385 1433">-</td> </tr> </table>	利用者数 (単位：人)	令和元年度	令和2年度		-	-
利用者数 (単位：人)	令和元年度	令和2年度					
	-	-					
交流拠点施設整備室	<p>(1) 交流拠点施設の整備に関すること。 (2) 出島メッセ長崎に関すること。</p>						
観光交流推進室	<p>(1) DMOとの連携の推進に関すること。 (2) MICEの誘致及び受入に関すること。 (3) 国内の観光客の誘致・受入に関すること。 (4) 観光資源となるイベント等の推進に関すること。 (5) 観光関係団体との連絡調整に関すること。</p>						

文化財課	<p>(1) 文化財(出島和蘭商館跡を除く。)の保存及び活用に関すること。</p> <p>(2) 民俗資料の保存に関すること。</p> <p>(3) 文化施設の建設及び設置に関すること(文化振興課の所管に係るものを除く。)</p> <p>(4) 文化財調査検討委員会、資料取得委員会及び歴史民俗資料館運営委員会に関すること。</p> <p>(5) 長崎歴史文化博物館、伊王島灯台記念館及び歴史民俗資料館に関すること。</p> <p>(6) 長崎学研究所に係る予算の経理及び連絡調整に関すること。</p> <p>(7) サント・ドミンゴ教会跡資料館、町並み保存センター、須加五々道美術館、南山手レストハウス、外海歴史民俗資料館、中の茶屋、ド・ロ神父記念館、高島石炭資料館、野口彌太郎記念美術館、心田庵、シーボルト記念館及び長崎(小島)養生所跡資料館との連絡調整に関すること。</p> <p>【入館者数(単位:人)】</p> <table border="1" data-bbox="635 1032 1404 1328"> <thead> <tr> <th>施設名</th> <th>令和元年度</th> <th>令和2年度</th> </tr> </thead> <tbody> <tr> <td>長崎歴史文化博物館</td> <td>367,840</td> <td>125,635</td> </tr> <tr> <td>長崎近代交流史と孫文・梅屋庄吉ミュージアム</td> <td>6,573</td> <td>3,125</td> </tr> <tr> <td>伊王島灯台記念館</td> <td>8,272</td> <td>3,528</td> </tr> <tr> <td>歴史民俗資料館</td> <td>21,300</td> <td>7,409</td> </tr> </tbody> </table>	施設名	令和元年度	令和2年度	長崎歴史文化博物館	367,840	125,635	長崎近代交流史と孫文・梅屋庄吉ミュージアム	6,573	3,125	伊王島灯台記念館	8,272	3,528	歴史民俗資料館	21,300	7,409
施設名	令和元年度	令和2年度														
長崎歴史文化博物館	367,840	125,635														
長崎近代交流史と孫文・梅屋庄吉ミュージアム	6,573	3,125														
伊王島灯台記念館	8,272	3,528														
歴史民俗資料館	21,300	7,409														
サント・ドミンゴ教会跡資料館	<p>(1) 施設の維持管理に関すること。</p> <p>(2) サント・ドミンゴ教会遺構等の資料の収集、保存及び展示に関すること。</p> <table border="1" data-bbox="676 1514 1391 1621"> <thead> <tr> <th>入館者数 (単位:人)</th> <th>令和元年度</th> <th>令和2年度</th> </tr> </thead> <tbody> <tr> <td></td> <td>4,694</td> <td>1,685</td> </tr> </tbody> </table>	入館者数 (単位:人)	令和元年度	令和2年度		4,694	1,685									
入館者数 (単位:人)	令和元年度	令和2年度														
	4,694	1,685														
南山手町並み保存センター 東山手町並み保存センター	<p>(1) 施設の維持管理及び利用に関すること。</p> <table border="1" data-bbox="676 1720 1391 1881"> <thead> <tr> <th colspan="2">利用者数</th> <th>令和元年度</th> <th>令和2年度</th> </tr> </thead> <tbody> <tr> <td rowspan="2">(単位:人)</td> <td>南山手</td> <td>6,604</td> <td>3,813</td> </tr> <tr> <td>東山手</td> <td>11,181</td> <td>6,035</td> </tr> </tbody> </table>	利用者数		令和元年度	令和2年度	(単位:人)	南山手	6,604	3,813	東山手	11,181	6,035				
利用者数		令和元年度	令和2年度													
(単位:人)	南山手	6,604	3,813													
	東山手	11,181	6,035													

須加五々道美術館	<p>(1) 施設の維持管理に関すること。 (2) 須加五々道画伯の美術作品及び資料の保存並びに展示に関すること。</p> <table border="1" data-bbox="675 371 1386 474"> <thead> <tr> <th data-bbox="675 371 908 421">入館者数 (単位：人)</th> <th data-bbox="912 371 1145 421">令和元年度</th> <th data-bbox="1150 371 1386 421">令和2年度</th> </tr> </thead> <tbody> <tr> <td data-bbox="675 421 908 474"></td> <td data-bbox="912 421 1145 474">922</td> <td data-bbox="1150 421 1386 474">712</td> </tr> </tbody> </table>	入館者数 (単位：人)	令和元年度	令和2年度		922	712
入館者数 (単位：人)	令和元年度	令和2年度					
	922	712					
南山手レストハウス	<p>(1) 施設の維持管理に関すること。 (2) 旧居留地の資料の保存及び展示に関すること。</p> <table border="1" data-bbox="675 595 1386 698"> <thead> <tr> <th data-bbox="675 595 908 645">利用者数 (単位：人)</th> <th data-bbox="912 595 1145 645">令和元年度</th> <th data-bbox="1150 595 1386 645">令和2年度</th> </tr> </thead> <tbody> <tr> <td data-bbox="675 645 908 698"></td> <td data-bbox="912 645 1145 698">17,277</td> <td data-bbox="1150 645 1386 698">7,945</td> </tr> </tbody> </table>	利用者数 (単位：人)	令和元年度	令和2年度		17,277	7,945
利用者数 (単位：人)	令和元年度	令和2年度					
	17,277	7,945					
外海歴史民俗資料館	<p>(1) 施設の維持管理に関すること。 (2) 資料の収集、保存及び展示に関すること。</p> <table border="1" data-bbox="675 826 1386 929"> <thead> <tr> <th data-bbox="675 826 908 875">入館者数 (単位：人)</th> <th data-bbox="912 826 1145 875">令和元年度</th> <th data-bbox="1150 826 1386 875">令和2年度</th> </tr> </thead> <tbody> <tr> <td data-bbox="675 875 908 929"></td> <td data-bbox="912 875 1145 929">15,519</td> <td data-bbox="1150 875 1386 929">3,652</td> </tr> </tbody> </table>	入館者数 (単位：人)	令和元年度	令和2年度		15,519	3,652
入館者数 (単位：人)	令和元年度	令和2年度					
	15,519	3,652					
中の茶屋	<p>(1) 施設の維持管理に関すること。 (2) 清水崑画伯の美術作品及び資料の保存並びに展示に関すること。</p> <table border="1" data-bbox="675 1102 1386 1205"> <thead> <tr> <th data-bbox="675 1102 908 1151">入館者数 (単位：人)</th> <th data-bbox="912 1102 1145 1151">令和元年度</th> <th data-bbox="1150 1102 1386 1151">令和2年度</th> </tr> </thead> <tbody> <tr> <td data-bbox="675 1151 908 1205"></td> <td data-bbox="912 1151 1145 1205">1,866</td> <td data-bbox="1150 1151 1386 1205">1,544</td> </tr> </tbody> </table>	入館者数 (単位：人)	令和元年度	令和2年度		1,866	1,544
入館者数 (単位：人)	令和元年度	令和2年度					
	1,866	1,544					
ド・ロ神父記念館	<p>(1) 施設の維持管理に関すること。 (2) ド・ロ神父に関する資料の収集、保存及び展示に関すること。</p> <table border="1" data-bbox="675 1377 1386 1480"> <thead> <tr> <th data-bbox="675 1377 908 1426">入館者数 (単位：人)</th> <th data-bbox="912 1377 1145 1426">令和元年度</th> <th data-bbox="1150 1377 1386 1426">令和2年度</th> </tr> </thead> <tbody> <tr> <td data-bbox="675 1426 908 1480"></td> <td data-bbox="912 1426 1145 1480">18,499</td> <td data-bbox="1150 1426 1386 1480">4,589</td> </tr> </tbody> </table>	入館者数 (単位：人)	令和元年度	令和2年度		18,499	4,589
入館者数 (単位：人)	令和元年度	令和2年度					
	18,499	4,589					
高島石炭資料館	<p>(1) 施設の維持管理に関すること。 (2) 資料の収集、保存及び展示に関すること。</p> <table border="1" data-bbox="675 1608 1386 1711"> <thead> <tr> <th data-bbox="675 1608 908 1657">入館者数 (単位：人)</th> <th data-bbox="912 1608 1145 1657">令和元年度</th> <th data-bbox="1150 1608 1386 1657">令和2年度</th> </tr> </thead> <tbody> <tr> <td data-bbox="675 1657 908 1711"></td> <td data-bbox="912 1657 1145 1711">63,745</td> <td data-bbox="1150 1657 1386 1711">2,792</td> </tr> </tbody> </table>	入館者数 (単位：人)	令和元年度	令和2年度		63,745	2,792
入館者数 (単位：人)	令和元年度	令和2年度					
	63,745	2,792					
野口彌太郎記念美術館	<p>(1) 施設の維持管理に関すること。 (2) 野口彌太郎画伯の美術作品及び資料の保存並びに展示に関すること。 (3) 野口彌太郎記念美術館運営委員会に関すること。</p> <table border="1" data-bbox="675 1921 1386 2024"> <thead> <tr> <th data-bbox="675 1921 908 1971">入館者数 (単位：人)</th> <th data-bbox="912 1921 1145 1971">令和元年度</th> <th data-bbox="1150 1921 1386 1971">令和2年度</th> </tr> </thead> <tbody> <tr> <td data-bbox="675 1971 908 2024"></td> <td data-bbox="912 1971 1145 2024">1,963</td> <td data-bbox="1150 1971 1386 2024">1,125</td> </tr> </tbody> </table>	入館者数 (単位：人)	令和元年度	令和2年度		1,963	1,125
入館者数 (単位：人)	令和元年度	令和2年度					
	1,963	1,125					

心田庵	<p>(1) 施設の維持管理に関すること。 (2) 美術作品及び資料の保存並びに展示に関すること。</p> <table border="1" data-bbox="683 315 1391 423"> <tr> <td>入館者数 (単位：人)</td> <td>令和元年度</td> <td>令和2年度</td> </tr> <tr> <td></td> <td>7,566</td> <td>963</td> </tr> </table>	入館者数 (単位：人)	令和元年度	令和2年度		7,566	963
入館者数 (単位：人)	令和元年度	令和2年度					
	7,566	963					
シーボルト記念館	<p>(1) 施設の維持管理に関すること。 (2) シーボルトに関する資料の収集、保存及び展示に関する こと。</p> <table border="1" data-bbox="683 600 1391 707"> <tr> <td>入館者数 (単位：人)</td> <td>令和元年度</td> <td>令和2年度</td> </tr> <tr> <td></td> <td>9,895</td> <td>3,271</td> </tr> </table>	入館者数 (単位：人)	令和元年度	令和2年度		9,895	3,271
入館者数 (単位：人)	令和元年度	令和2年度					
	9,895	3,271					
長崎（小島）養生所跡資料館	<p>(1) 施設の維持管理に関すること。 (2) 長崎（小島）養生所遺構等の資料の収集、保存及び展示 に関すること。</p> <table border="1" data-bbox="683 887 1391 994"> <tr> <td>入館者数 (単位：人)</td> <td>令和元年度</td> <td>令和2年度</td> </tr> <tr> <td></td> <td>-</td> <td>1,880</td> </tr> </table> <p>※令和2年4月6日開館</p>	入館者数 (単位：人)	令和元年度	令和2年度		-	1,880
入館者数 (単位：人)	令和元年度	令和2年度					
	-	1,880					
世界遺産室	(1) 世界遺産に関すること。						
出島復元整備室	<p>(1) 出島和蘭商館跡の復元整備に関すること。 (2) 出島に係る資料の収集、保存及び展示に関すること。 (3) 出島に関すること。</p> <table border="1" data-bbox="638 1312 1350 1420"> <tr> <td>入場者数 (単位：人)</td> <td>令和元年度</td> <td>令和2年度</td> </tr> <tr> <td></td> <td>459,147</td> <td>165,191</td> </tr> </table>	入場者数 (単位：人)	令和元年度	令和2年度		459,147	165,191
入場者数 (単位：人)	令和元年度	令和2年度					
	459,147	165,191					
長崎学研究所	<p>(1) 長崎学に係る調査研究に関すること。 (2) 長崎学の普及及び継承に関すること。 (3) 長崎学に係る関係団体等との連絡調整に関すること。</p>						

2 令和2年長崎市観光統計の概要【暫定版】について

【暫定版】について

今回提出する統計は、本市への入市客数を積算する際に参考とする基礎データ（交通関係）が揃っていないため、観光客数など一部の数値が「暫定値」となっています。基礎データが揃い次第、再調整し、後日改めて「確定版」を公表しますので、それまでの間の参考資料とし、非公表として取り扱ってください。

(1) 令和2年の観光動向

ア 全国の観光動向

日本人国内旅行消費額			
9兆9,738億円	前年比54.5%減	(11兆9,574億円減)	
① 宿泊旅行	7兆7,723億円	前年比54.7%減	(9兆3,837億円減)
② 日帰り旅行	2兆2,015億円	前年比53.9%減	(2兆5,737億円減)
日本人国内延べ旅行者数			
2億9,341万人	前年比50.0%減	(2億9,369万人減)	
① 宿泊旅行	1億6,070万人	前年比48.4%減	(1億5,092万人減)
② 日帰り旅行	1億3,271万人	前年比51.8%減	(1億4,277万人減)
日本人国内旅行1人あたり旅行単価			
33,993円	前年比9.0%減	(3,362円減)	
① 宿泊旅行	48,365円	前年比12.2%減	(6,689円減)
② 日帰り旅行	16,589円	前年比4.3%減	(745円減)

日本人の国内旅行消費額は、前年比54.5%減(11兆9,574億円減)の9兆9,738億円であった。日本人の国内延べ旅行者数は、宿泊旅行が前年比48.4%減(1億5,092万人減)の1億6,070万人、日帰り旅行が前年比51.8%減(1億4,277万人減)の1億3,271万人で、全体として前年比50.0%減(2億9,369万人減)となり、日本人国内旅行の1人1回当たり旅行単価は前年比9.0%減(3,362円減)の33,993円となった。

(出典)観光庁「旅行・観光消費動向調査」2020年年間値(確報)

【参考】

・台風発生数等

	令和2年	令和元年	平年値
台風発生数	23	29	25.6
台風上陸数	0	5	2.7
全国接近数	7	15	11.4
九州北部接近数	3	5	3.2

(出典)気象庁「2020年(令和2年)の台風について(速報)」

訪日外客数

411万5,900人 前年比87.1%減(約2,776万人減)

令和2年に日本を訪れた外国人(訪日外客数)は、前年比87.1%減(約2,776万人減)の411万5,900人と激減した。これは、1月下旬以降の新型コロナウイルス感染症の拡大により、2月以降順次水際対策が強化されたことによるものである。

なお、7月以降は国際的な人の往来再開に向けた措置が段階的に進められ、ビジネス目的の入国が限定的ながら再開されたが、観光目的での入国は現在まで認められていない。

(出典)日本政府観光局(JNTO)「2020年年間推計値」

外国人延べ宿泊者数

1,803万570人泊 前年比84.4%減(約8,340万人泊減)

外国人延べ宿泊者数は、前年比84.4%減(約8,340万人泊減)の1,803万570人と、調査を開始した平成19年以降過去最低となった。

また、国籍(出身地)別外国人延べ宿泊者数は、第1位が中国(約408万人泊、シェア26.3%)、第2位以下は台湾(約214万人泊、シェア13.8%)、アメリカ(約129万人泊、シェア8.3%)、香港(約117万人泊、シェア7.6%)、韓国(約86万人泊、シェア5.5%)と続き、上位5か国・地域で全体の約61.5%を占める。

※国籍(出身地)別外国人延べ宿泊者数は、従業者数10人以上の施設に対する調査から作成されており、全体で15,50万4,160人泊となっている。

(出典)観光庁「宿泊旅行統計調査(令和2年年間値(速報))」

訪日外国人旅行消費額

7,446億円 前年比84.5%減(4兆689億円減)

訪日外国人旅行者1人当たり旅行支出

18万5,413円 前年比17.0%増(26,882円増)

訪日外国人の旅行消費額は前年比84.5%減(4億689億円減)の7,446億円と大幅に減少したが、1人当たりの旅行支出は前年比17.0%増(26,882円増)の18万5,413円と増加した。

国籍・地域別の旅行消費額では、中国が最も高く(2,536億円、シェア34.1%)、次いで台湾(5,517億円、シェア11.5%)、韓国(4,247億円、シェア8.8%)、香港(1,084億円、シェア14.6%)、香港(576億円、シェア7.7%)の順となっており、上位5か国・地域で全体の68.2%を占める。

1人当たり旅行支出は、ベトナムが最も高く(26万3千円)、次いで中国(25万6千円)、オーストラリア(23万9千円)の順で高い。

※ 新型コロナウイルス感染症の影響により、観光庁が例年実施している「訪日外国人消費動向調査」は1-3月期のみ実施し、4-6月期、7-9月期、10-12月期が中止となったため、2020年訪日外国人の旅行消費額は例年と異なる推計となっている。

(出典)観光庁「2020年の訪日外国人旅行消費額(試算値)」

イ 長崎市の観光動向

観光客数			
256万600人	前年比63.0%減	(435万7,200人減)	
① 宿泊客数	116万人	前年比	57.1%減 (154万5,200人減)
日帰り客数	140万600人	前年比	66.8%減 (281万2,000人減)
② 個人客数	221万500人	前年比	64.3%減 (398万700人減)
団体客数	35万100人	前年比	51.8%減 (37万6,500人減)
〔一般団体客数	22万4,500人	前年比	50.9%減 (23万2,700人減)
〔学生団体客数(修学旅行生)	12万5,600人	前年比	53.4%減 (14万3,800人減)
外国人延べ宿泊客数			
3万7,840人泊	前年比88.3%減	(28万5,466人泊減)	
クルーズ客船入港数、乗客・乗務員数			
入港数	10隻	前年比	94.5%減 (173隻減)
乗客・乗務員数	4万5,349人	前年比	93.8%減 (68万7,189人減)
国内クルーズ船	入港数	0隻	前年比0% (4隻減)
	乗客・乗務員数	0人	前年比0% (3,272人減)
国際クルーズ船	入港数	10隻	前年比94.1%減 (169隻減)
	乗客・乗務員数	4万5,349人	前年比93.8%減 (68万3,917人減)

観光消費額			
653億5,367万円	前年比	56.2%減	(約838億円減)
経済波及効果(長崎県内)			
※確報版にて算出			
観光客1人あたり市内観光消費額			
平均	25,523円	前年比	18.3%増 (3,957円増)
宿泊客	37,362円	前年比	17.7%増 (5,607円増)
日帰り客	15,718円	前年比	4.6%増 (695円増)

令和2年の長崎市の観光客数は前年比63.0%減(435万7,200人減)の256万600人で、過去11番目に少ない観光客数となり、昭和42年以来の300万人を下回る結果となった。

このうち日帰り客数は前年比66.8%減(281万2,000人減)の140万600人、宿泊客数は前年比57.1%減(154万5,200人減)の116万人と前年を下回った。

また、旅行形態別にみると、個人客数が前年比64.3%減(398万700人減)の221万500人、団体客数が前年比51.8%減(37万6,500人減)の35万100人となった。

外国人延べ宿泊客数については、前年比88.3%減(28万5,466人泊減)の3万7,840人泊となり、前年を大幅に下回った。国・地域別に見ると、上位3つの国・地域は中国、韓国、香港であり、

これらの占有率は約41.6%で、前年(約47%)から減少したものの、アジア地域で全体の約67%を占めている。

令和元年の観光消費額は、前年比約838億円減(56.2%減)の653億5,367万円で前年を下回った。(長崎県内への経済波及効果については、確報版において算出)

以上の観光動向に影響を与えた要因を以下のとおり分析した。

【減の要因】

■新型コロナウイルス感染症の世界的流行

令和元年12月に中国湖北省武漢市にて新型コロナウイルス感染症が確認されて以来、中国を中心に感染が国際的に拡大をみせ、わが国においても令和2年2月より外国からの入国に対する上陸拒否措置の開始や同年4月上旬から5月下旬までの緊急事態宣言の発出、等に伴う人流の抑制、また、緊急事態宣言解除後も度重なる同感染症拡大の波による全国的な移動自粛傾向の影響から、例年に類を見ない観光客数の減少が生じた。

令和2年における長崎市の年間観光客数は、前年比約63.0%減(約435万人減)の約256万人となっており、特に上記緊急事態宣言下における5月については、本市所有の主要な観光施設が閉鎖されていた影響もあり、前年比約97.4%減(約60万人)の約1万6,000人となった。

また、全国屈指のクルーズ船寄港地である本市においては、当該感染症拡大に伴うクルーズ船運休の影響が顕著であり、国内クルーズ船の入港は皆減するとともに国際クルーズ船の入港は前年比約93.8%減(約68万人減)となった。

■相次ぐ自然災害の発生

令和2年9月上旬に発生した台風9号および10号の九州北部への接近により、端島の見学施設等に一部被害が生じたことから、端島(軍艦島)見学施設の上陸を一定期間停止した。

【その他の要因】

■国、県および市の宿泊割引キャンペーンの実施

新型コロナウイルス感染症拡大に伴い、失われた旅行需要の喚起を図るため、感染症拡大が一定収まった令和2年6月から、長崎県が県民を対象とした「ふるさと再発見の旅～宿泊施設応援キャンペーン～」や全国を対象とした「ながさき癒し旅“ウエルカムキャンペーン”」を実施し、続いて長崎市も独自の施策として、県民を対象とした「お得に泊まって長崎市観光キャンペーン」を実施し、域内外の需要に対し宿泊助成による地域経済の活性化を図った。

また、令和2年7月からは国の「Go To トラベルキャンペーン」が開始され、当初は期待していたほどの効果が見られなかったが、同年10月から東京都発着の旅行が対象となり、地域共通クーポンの発行も始まることで、全国的な観光客の動きが徐々に広がった。

長崎県および長崎市の施策が開始された6月の観光客数は前年比約86.0%減(約6万4千人)、「Go To トラベルキャンペーン」が開始された7月の観光客数は前年比約72.4%減(約159万人)、また、長崎市の「第二弾お得に泊まって長崎市観光キャンペーン」の開始と「Go To トラベルキャンペーン」に東京都が追加された10月の観光客数は前年比約51.9%減(約33万人)、11月の観光客数は前年比約35.7%減(約43万人)と前年比最低月の5月から漸次回復傾向となった。