

所管事項調査①

文化観光部所管事項について

目次	ページ
1 文化観光部の組織及び分掌事務	1～6
2 令和元年長崎市観光統計【速報版】について	7～29

文化観光部
令和2年6月

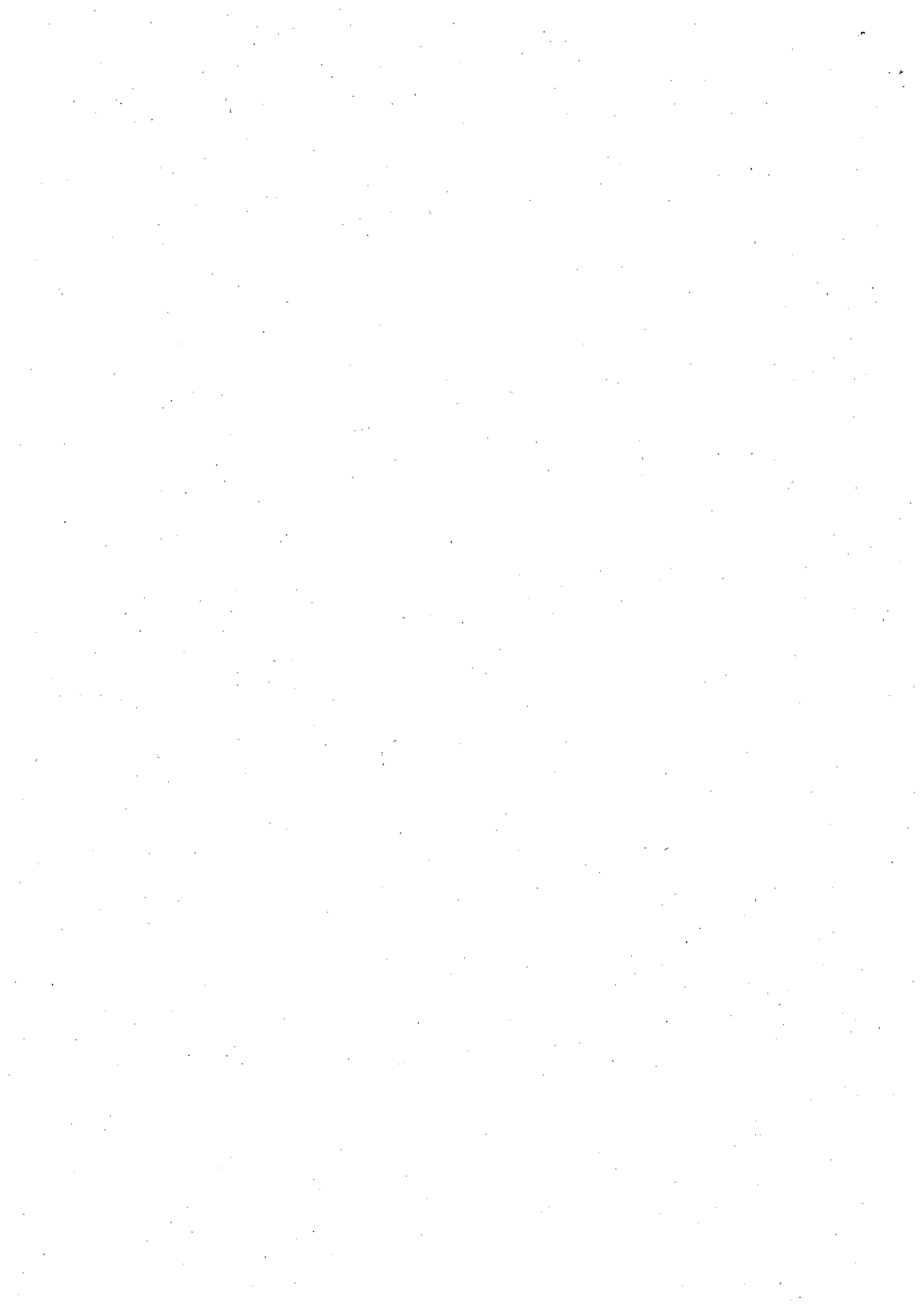

1 文化観光部の組織及び分掌事務

(1) 組織機構図 (令和2年4月現在)

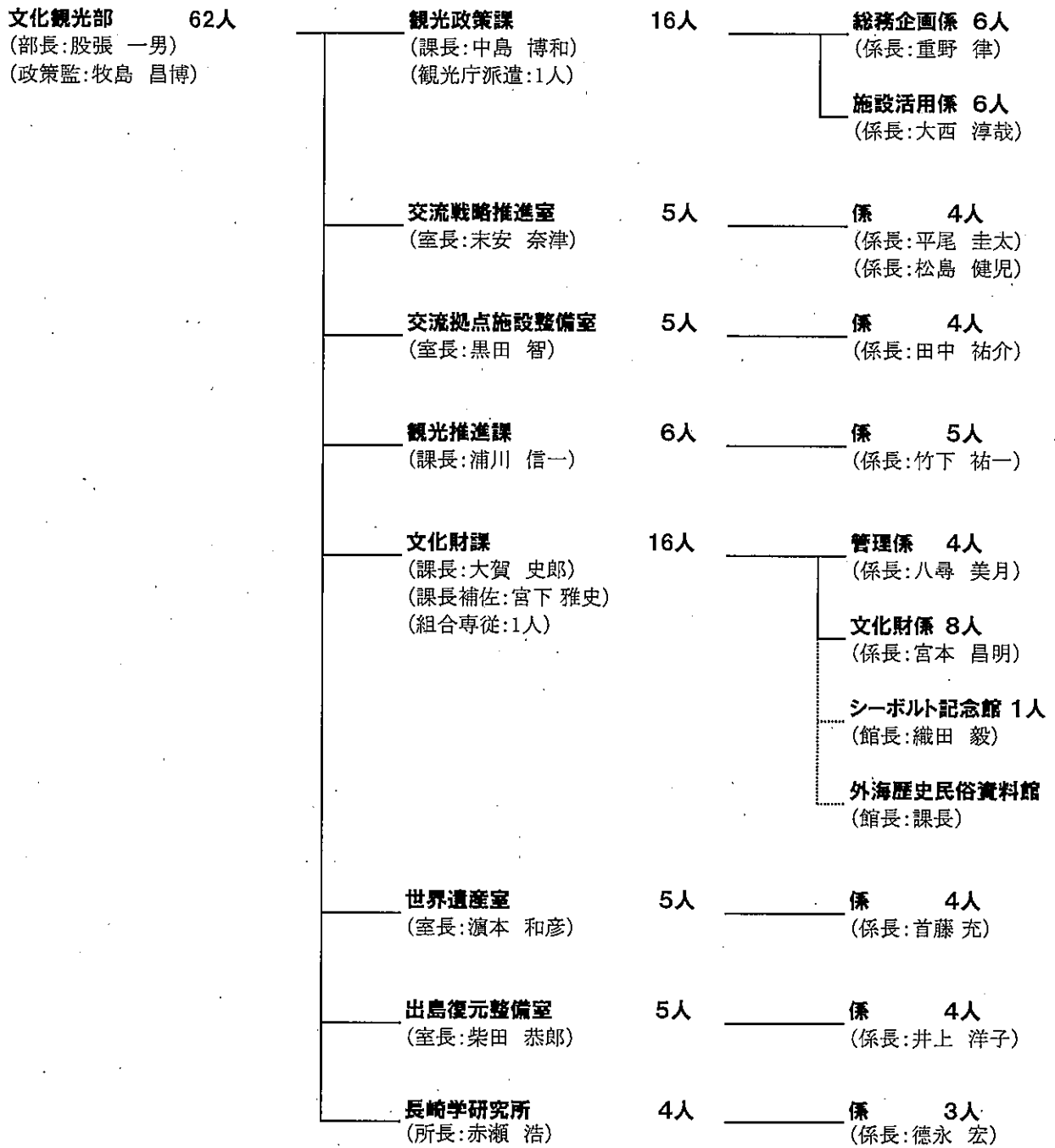

(2) 分掌事務 (令和2年4月1日現在)

<p>観光政策課</p>	<p>(1) 部の統括に関すること。 (2) 観光事業の計画及び観光統計の調査・分析に関すること。 (3) 観光推進課、交流戦略推進室及び交流拠点施設整備室に係る予算の経理に関すること。 (4) 観光資源となる施設等（文化財を除く。）の保存及び活用に関すること。 (5) 総合観光案内所との連絡調整に関すること。 (6) 端島見学施設運営審議会に関すること。 (7) ベッ甲工芸館、古写真資料館、埋蔵資料館、旧居留地私学歴史資料館、しまの宿五平太、端島見学施設、亀山社中記念館との連絡調整に関すること。 (8) グラバー園、旧香港上海銀行長崎支店記念館、索道施設、軍艦島資料館及び池島炭鉱体験施設に関すること。 (9) 一般財団法人長崎ロープウェイ・水族館その他の関係の団体との連絡調整に関すること。 (10) 部内事務の連絡調整に関すること。</p> <p>【利用者数 (単位: 人)】</p> <table border="1" data-bbox="687 1093 1401 1559"> <thead> <tr> <th>施設名</th> <th>平成30年度</th> <th>令和元年度</th> </tr> </thead> <tbody> <tr> <td>グラバー園</td> <td>944,780</td> <td>769,218</td> </tr> <tr> <td>旧香港上海銀行長崎支店記念館</td> <td>7,014</td> <td>6,573</td> </tr> <tr> <td>ロープウェイ</td> <td>195,326</td> <td>169,463</td> </tr> <tr> <td>野母崎炭酸温泉 A l e g a 軍艦島</td> <td>157,799</td> <td>110,483</td> </tr> <tr> <td>軍艦島資料館</td> <td>15,758</td> <td>14,494</td> </tr> <tr> <td>池島炭鉱体験施設</td> <td>6,122</td> <td>4,123</td> </tr> </tbody> </table>	施設名	平成30年度	令和元年度	グラバー園	944,780	769,218	旧香港上海銀行長崎支店記念館	7,014	6,573	ロープウェイ	195,326	169,463	野母崎炭酸温泉 A l e g a 軍艦島	157,799	110,483	軍艦島資料館	15,758	14,494	池島炭鉱体験施設	6,122	4,123
施設名	平成30年度	令和元年度																				
グラバー園	944,780	769,218																				
旧香港上海銀行長崎支店記念館	7,014	6,573																				
ロープウェイ	195,326	169,463																				
野母崎炭酸温泉 A l e g a 軍艦島	157,799	110,483																				
軍艦島資料館	15,758	14,494																				
池島炭鉱体験施設	6,122	4,123																				
<p>東山手十二番館 (旧居留地私学歴史資料館)</p>	<p>(1) 施設の維持管理に関すること。 (2) 資料の収集、保存及び展示に関すること。</p> <table border="1" data-bbox="687 1693 1401 1800"> <thead> <tr> <th>入館者数 (単位: 人)</th> <th>平成30年度</th> <th>令和元年度</th> </tr> </thead> <tbody> <tr> <td></td> <td>32,527</td> <td>30,064</td> </tr> </tbody> </table>	入館者数 (単位: 人)	平成30年度	令和元年度		32,527	30,064															
入館者数 (単位: 人)	平成30年度	令和元年度																				
	32,527	30,064																				

べつ甲工芸館 (旧長崎税関下り松派出所)	(1) 施設の維持管理に関すること。 (2) 資料の保存及び展示に関すること。 <table border="1" data-bbox="679 300 1394 405"> <thead> <tr> <th data-bbox="679 300 916 344">入館者数 (単位：人)</th> <th data-bbox="916 300 1155 344">平成30年度</th> <th data-bbox="1155 300 1394 344">令和元年度</th> </tr> </thead> <tbody> <tr> <td data-bbox="679 344 916 405"></td> <td data-bbox="916 344 1155 405">3,549</td> <td data-bbox="1155 344 1394 405">3,071</td> </tr> </tbody> </table>	入館者数 (単位：人)	平成30年度	令和元年度		3,549	3,071
入館者数 (単位：人)	平成30年度	令和元年度					
	3,549	3,071					
古写真資料館	(1) 施設の維持管理に関すること。 (2) 古写真の保存及び展示に関すること。 <table border="1" data-bbox="679 528 1394 633"> <thead> <tr> <th data-bbox="679 528 916 573">入館者数 (単位：人)</th> <th data-bbox="916 528 1155 573">平成30年度</th> <th data-bbox="1155 528 1394 573">令和元年度</th> </tr> </thead> <tbody> <tr> <td data-bbox="679 573 916 633"></td> <td data-bbox="916 573 1155 633">2,180</td> <td data-bbox="1155 573 1394 633">1,788</td> </tr> </tbody> </table>	入館者数 (単位：人)	平成30年度	令和元年度		2,180	1,788
入館者数 (単位：人)	平成30年度	令和元年度					
	2,180	1,788					
埋蔵資料館	(1) 施設の維持管理に関すること。 (2) 埋蔵文化財の保存及び展示に関すること。 <table border="1" data-bbox="679 763 1394 869"> <thead> <tr> <th data-bbox="679 763 916 808">入館者数 (単位：人)</th> <th data-bbox="916 763 1155 808">平成30年度</th> <th data-bbox="1155 763 1394 808">令和元年度</th> </tr> </thead> <tbody> <tr> <td data-bbox="679 808 916 869"></td> <td colspan="2" data-bbox="916 808 1394 869">古写真資料館に含まれる</td> </tr> </tbody> </table>	入館者数 (単位：人)	平成30年度	令和元年度		古写真資料館に含まれる	
入館者数 (単位：人)	平成30年度	令和元年度					
	古写真資料館に含まれる						
しまの宿五平太	(1) 施設の維持管理に関すること。 <table border="1" data-bbox="679 949 1394 1055"> <thead> <tr> <th data-bbox="679 949 916 994">宿泊者数 (単位：人)</th> <th data-bbox="916 949 1155 994">平成30年度</th> <th data-bbox="1155 949 1394 994">令和元年度</th> </tr> </thead> <tbody> <tr> <td data-bbox="679 994 916 1055"></td> <td data-bbox="916 994 1155 1055">1,169</td> <td data-bbox="1155 994 1394 1055">1,194</td> </tr> </tbody> </table>	宿泊者数 (単位：人)	平成30年度	令和元年度		1,169	1,194
宿泊者数 (単位：人)	平成30年度	令和元年度					
	1,169	1,194					
端島見学施設	(1) 施設の維持管理に関すること。 <table border="1" data-bbox="679 1131 1394 1236"> <thead> <tr> <th data-bbox="679 1131 916 1176">入場(上陸)者数 (単位：人)</th> <th data-bbox="916 1131 1155 1176">平成30年度</th> <th data-bbox="1155 1131 1394 1176">令和元年度</th> </tr> </thead> <tbody> <tr> <td data-bbox="679 1176 916 1236"></td> <td data-bbox="916 1176 1155 1236">181,267</td> <td data-bbox="1155 1176 1394 1236">124,935</td> </tr> </tbody> </table>	入場(上陸)者数 (単位：人)	平成30年度	令和元年度		181,267	124,935
入場(上陸)者数 (単位：人)	平成30年度	令和元年度					
	181,267	124,935					
亀山社中記念館	(1) 施設の維持管理に関すること。 (2) 資料の収集、保存及び展示に関すること。 <table border="1" data-bbox="679 1359 1394 1464"> <thead> <tr> <th data-bbox="679 1359 916 1404">入館者数 (単位：人)</th> <th data-bbox="916 1359 1155 1404">平成30年度</th> <th data-bbox="1155 1359 1394 1404">令和元年度</th> </tr> </thead> <tbody> <tr> <td data-bbox="679 1404 916 1464"></td> <td data-bbox="916 1404 1155 1464">60,328</td> <td data-bbox="1155 1404 1394 1464">49,925</td> </tr> </tbody> </table>	入館者数 (単位：人)	平成30年度	令和元年度		60,328	49,925
入館者数 (単位：人)	平成30年度	令和元年度					
	60,328	49,925					
伊王島ふれあい広場	(1) 施設の維持管理に関すること。 <table border="1" data-bbox="679 1541 1394 1646"> <thead> <tr> <th data-bbox="679 1541 916 1585">利用者数 (単位：人)</th> <th data-bbox="916 1541 1155 1585">平成30年度</th> <th data-bbox="1155 1541 1394 1585">令和元年度</th> </tr> </thead> <tbody> <tr> <td data-bbox="679 1585 916 1646"></td> <td data-bbox="916 1585 1155 1646">-</td> <td data-bbox="1155 1585 1394 1646">-</td> </tr> </tbody> </table>	利用者数 (単位：人)	平成30年度	令和元年度		-	-
利用者数 (単位：人)	平成30年度	令和元年度					
	-	-					
交流戦略推進室	(1) 長崎市版DMOとの連携の推進に関すること。 (2) MICEの誘致・受入の推進に関すること。						
交流拠点施設整備室	(1) 交流拠点施設の整備に関すること。 (2) 出島メッセ長崎に関すること。						

観光推進課	<p>(1) 国内外の観光客の誘致・宣伝に関すること。 (2) 観光資源となるイベント等の推進に関すること。 (3) 外国人観光客の受入環境整備に関すること。 (4) さるく観光の推進に関すること。 (5) 観光関係団体との連絡調整に関すること。</p>															
文化財課	<p>(1) 文化財(出島和蘭商館跡を除く。)の保存及び活用に関すること。 (2) 民俗資料の保存に関すること。 (3) 文化施設の建設及び設置に関すること(文化振興課の所管に係るものを除く。) (4) 文化財調査検討委員会、資料取得委員会及び歴史民俗資料館運営委員会に関すること。 (5) 長崎歴史文化博物館、伊王島灯台記念館及び歴史民俗資料館に関すること。 (6) 長崎学研究所に係る予算の経理及び連絡調整に関すること。 (7) サント・ドミンゴ教会跡資料館、町並み保存センター、須加五々道美術館、南山手レストハウス、外海歴史民俗資料館、中の茶屋、ド・ロ神父記念館、高島石炭資料館、野口彌太郎記念美術館、心田庵、シーボルト記念館及び長崎(小島)養生所跡資料館との連絡調整に関すること。</p> <p>【入館者数(単位:人)】</p> <table border="1" data-bbox="635 1227 1406 1518"> <thead> <tr> <th>施設名</th> <th>平成30年度</th> <th>令和元年度</th> </tr> </thead> <tbody> <tr> <td>長崎歴史文化博物館</td> <td>392,039</td> <td>367,840</td> </tr> <tr> <td>長崎近代交流史と孫文・梅屋庄吉ミュージアム</td> <td>7,014</td> <td>6,573</td> </tr> <tr> <td>伊王島灯台記念館</td> <td>9,868</td> <td>8,272</td> </tr> <tr> <td>歴史民俗資料館</td> <td>21,744</td> <td>21,300</td> </tr> </tbody> </table>	施設名	平成30年度	令和元年度	長崎歴史文化博物館	392,039	367,840	長崎近代交流史と孫文・梅屋庄吉ミュージアム	7,014	6,573	伊王島灯台記念館	9,868	8,272	歴史民俗資料館	21,744	21,300
施設名	平成30年度	令和元年度														
長崎歴史文化博物館	392,039	367,840														
長崎近代交流史と孫文・梅屋庄吉ミュージアム	7,014	6,573														
伊王島灯台記念館	9,868	8,272														
歴史民俗資料館	21,744	21,300														
サント・ドミンゴ教会跡資料館	<p>(1) 施設の維持管理に関すること。 (2) サント・ドミンゴ教会遺構等の資料の収集、保存及び展示に関すること。</p> <table border="1" data-bbox="676 1711 1391 1818"> <thead> <tr> <th>入館者数 (単位:人)</th> <th>平成30年度</th> <th>令和元年度</th> </tr> </thead> <tbody> <tr> <td></td> <td>4,951</td> <td>4,694</td> </tr> </tbody> </table>	入館者数 (単位:人)	平成30年度	令和元年度		4,951	4,694									
入館者数 (単位:人)	平成30年度	令和元年度														
	4,951	4,694														

南山手町並み保存センター 東山手町並み保存センター	(1) 施設の維持管理及び利用に関すること。 <table border="1" data-bbox="675 253 1385 416"> <thead> <tr> <th colspan="2">利用者数</th> <th>平成30年度</th> <th>令和元年度</th> </tr> </thead> <tbody> <tr> <td rowspan="2">(単位:人)</td> <td>南山手</td> <td>5,669</td> <td>6,604</td> </tr> <tr> <td>東山手</td> <td>11,230</td> <td>11,181</td> </tr> </tbody> </table>	利用者数		平成30年度	令和元年度	(単位:人)	南山手	5,669	6,604	東山手	11,230	11,181
利用者数		平成30年度	令和元年度									
(単位:人)	南山手	5,669	6,604									
	東山手	11,230	11,181									
須加五々道美術館	(1) 施設の維持管理に関すること。 (2) 須加五々道画伯の美術作品及び資料の保存並びに展示に関すること。 <table border="1" data-bbox="675 595 1385 703"> <thead> <tr> <th>入館者数 (単位:人)</th> <th>平成30年度</th> <th>令和元年度</th> </tr> </thead> <tbody> <tr> <td></td> <td>1,011</td> <td>922</td> </tr> </tbody> </table>	入館者数 (単位:人)	平成30年度	令和元年度		1,011	922					
入館者数 (単位:人)	平成30年度	令和元年度										
	1,011	922										
南山手レストハウス	(1) 施設の維持管理に関すること。 (2) 旧居留地の資料の保存及び展示に関すること。 <table border="1" data-bbox="675 842 1385 949"> <thead> <tr> <th>利用者数 (単位:人)</th> <th>平成30年度</th> <th>令和元年度</th> </tr> </thead> <tbody> <tr> <td></td> <td>15,260</td> <td>17,277</td> </tr> </tbody> </table>	利用者数 (単位:人)	平成30年度	令和元年度		15,260	17,277					
利用者数 (単位:人)	平成30年度	令和元年度										
	15,260	17,277										
外海歴史民俗資料館	(1) 施設の維持管理に関すること。 (2) 資料の収集、保存及び展示に関すること。 <table border="1" data-bbox="675 1070 1385 1178"> <thead> <tr> <th>入館者数 (単位:人)</th> <th>平成30年度</th> <th>令和元年度</th> </tr> </thead> <tbody> <tr> <td></td> <td>21,749</td> <td>15,519</td> </tr> </tbody> </table>	入館者数 (単位:人)	平成30年度	令和元年度		21,749	15,519					
入館者数 (単位:人)	平成30年度	令和元年度										
	21,749	15,519										
中の茶屋	(1) 施設の維持管理に関すること。 (2) 清水崑画伯の美術作品及び資料の保存並びに展示に関すること。 <table border="1" data-bbox="675 1352 1385 1460"> <thead> <tr> <th>入館者数 (単位:人)</th> <th>平成30年度</th> <th>令和元年度</th> </tr> </thead> <tbody> <tr> <td></td> <td>1,534</td> <td>1,866</td> </tr> </tbody> </table>	入館者数 (単位:人)	平成30年度	令和元年度		1,534	1,866					
入館者数 (単位:人)	平成30年度	令和元年度										
	1,534	1,866										
ド・ロ神父記念館	(1) 施設の維持管理に関すること。 (2) ド・ロ神父に関する資料の収集、保存及び展示に関すること。 <table border="1" data-bbox="675 1644 1385 1751"> <thead> <tr> <th>入館者数 (単位:人)</th> <th>平成30年度</th> <th>令和元年度</th> </tr> </thead> <tbody> <tr> <td></td> <td>25,574</td> <td>18,499</td> </tr> </tbody> </table>	入館者数 (単位:人)	平成30年度	令和元年度		25,574	18,499					
入館者数 (単位:人)	平成30年度	令和元年度										
	25,574	18,499										
高島石炭資料館	(1) 施設の維持管理に関すること。 (2) 資料の収集、保存及び展示に関すること。 <table border="1" data-bbox="675 1890 1385 1998"> <thead> <tr> <th>入館者数 (単位:人)</th> <th>平成30年度</th> <th>令和元年度</th> </tr> </thead> <tbody> <tr> <td></td> <td>75,182</td> <td>63,745</td> </tr> </tbody> </table>	入館者数 (単位:人)	平成30年度	令和元年度		75,182	63,745					
入館者数 (単位:人)	平成30年度	令和元年度										
	75,182	63,745										

野口彌太郎記念美術館	<p>(1) 施設の維持管理に関すること。 (2) 野口彌太郎画伯の美術作品及び資料の保存並びに展示に関すること。 (3) 野口彌太郎記念美術館運営委員会に関すること。</p> <table border="1" data-bbox="678 389 1394 497"> <tr> <td>入館者数 (単位：人)</td> <td>平成30年度</td> <td>令和元年度</td> </tr> <tr> <td></td> <td>2,045</td> <td>1,963</td> </tr> </table>	入館者数 (単位：人)	平成30年度	令和元年度		2,045	1,963
入館者数 (単位：人)	平成30年度	令和元年度					
	2,045	1,963					
心田庵	<p>(1) 施設の維持管理に関すること。 (2) 美術作品及び資料の保存並びに展示に関すること。</p> <table border="1" data-bbox="678 640 1394 748"> <tr> <td>入館者数 (単位：人)</td> <td>平成30年度</td> <td>令和元年度</td> </tr> <tr> <td></td> <td>9,414</td> <td>7,566</td> </tr> </table>	入館者数 (単位：人)	平成30年度	令和元年度		9,414	7,566
入館者数 (単位：人)	平成30年度	令和元年度					
	9,414	7,566					
シーボルト記念館	<p>(1) 施設の維持管理に関すること。 (2) シーボルトに関する資料の収集、保存及び展示に関すること。</p> <table border="1" data-bbox="678 936 1394 1043"> <tr> <td>入館者数 (単位：人)</td> <td>平成30年度</td> <td>令和元年度</td> </tr> <tr> <td></td> <td>10,714</td> <td>9,895</td> </tr> </table>	入館者数 (単位：人)	平成30年度	令和元年度		10,714	9,895
入館者数 (単位：人)	平成30年度	令和元年度					
	10,714	9,895					
長崎（小島）養生所跡資料館	<p>(1) 施設の維持管理に関すること。 (2) 長崎（小島）養生所遺構等の資料の収集、保存及び展示に関すること。</p> <table border="1" data-bbox="678 1232 1394 1339"> <tr> <td>入館者数 (単位：人)</td> <td>平成30年度</td> <td>令和元年度</td> </tr> <tr> <td></td> <td>-</td> <td>-</td> </tr> </table> <p>※令和2年4月6日開館</p>	入館者数 (単位：人)	平成30年度	令和元年度		-	-
入館者数 (単位：人)	平成30年度	令和元年度					
	-	-					
世界遺産室	<p>(1) 世界遺産に関すること。</p>						
出島復元整備室	<p>(1) 出島和蘭商館跡の復元整備に関すること。 (2) 出島に係る資料の収集、保存及び展示に関すること。 (3) 出島に関すること。</p> <table border="1" data-bbox="635 1662 1351 1769"> <tr> <td>入場者数 (単位：人)</td> <td>平成30年度</td> <td>令和元年度</td> </tr> <tr> <td></td> <td>532,013</td> <td>459,147</td> </tr> </table>	入場者数 (単位：人)	平成30年度	令和元年度		532,013	459,147
入場者数 (単位：人)	平成30年度	令和元年度					
	532,013	459,147					
長崎学研究所	<p>(1) 長崎学に係る調査研究に関すること。 (2) 長崎学の普及及び継承に関すること。 (3) 長崎学に係る関係団体等との連絡調整に関すること。</p>						

2 令和元年長崎市観光統計【速報版】について

【速報版】について

今回提出する統計は、入市客数を積算する際に参考とする基本データ(交通関係)が揃っていないため「速報値」となっています。確定版については、基本データが揃い次第、再調整し、後日改めて公表します。

(1) 令和元年の観光動向

ア 全国の観光動向

日本人国内旅行消費額			
21兆9,312億円	前年比7.1%増	(1兆4,478億円増)	
① 宿泊旅行	17兆1,560億円	前年比8.6%増	(1兆3,520億円増)
② 日帰り旅行	4兆7,752億円	前年比2.0%増	(958億円増)
日本人国内延べ旅行者数			
5億8,710万人	前年比4.5%増	(2,532万人増)	
① 宿泊旅行	3億1,162万人	前年比7.1%増	(2,057万人増)
② 日帰り旅行	2億7,548万人	前年比1.8%増	(475万人増)
日本人国内旅行1人あたり旅行単価			
37,355円	前年比2.4%増	(893円増)	
① 宿泊旅行	55,054円	前年比1.4%増	(754円増)
② 日帰り旅行	17,334円	前年比0.3%増	(49円増)

日本人の国内旅行消費額は、前年比7.1%増(1兆4,478億円増)の21兆9,312億円であった。日本人の国内延べ旅行者数は、宿泊旅行が前年比7.1%増(2,057万人増)の3億1,162万人、日帰り旅行が前年比1.8%増(475万人増)の2億7,548万人で、全体として前年比4.5%増(2,532万人増)となり、日本人国内旅行の1人1回当たり旅行単価は前年比2.4%増(893円増)の3万7,355円となった。

(出典)観光庁「旅行・観光消費動向調査」2019年年間値(確報)

【参考】

・台風発生数等

	令和元年	平成30年	平年値
台風発生数	29	29	25.6
台風上陸数	5	5	2.7
全国接近数	15	16	11.4
九州北部接近数	5	8	3.2

(出典)気象庁「2019年(平成31年・令和元年)の台風について」

訪日外客数

3,188万2,100人 前年比2.2%増(約69万人増)

令和元年に日本を訪れた外国人(訪日外客数)は、前年比2.2%増(約69万人増)の3,188万2,100人と過去最高となった。これは、8月以降の韓国市場が半減する状況が続いたものの、東アジアのその他3市場及び東南アジア市場主要市場において、新規就航や増便等による航空座席供給量が増加したこと、欧米豪市場については桜やラグビーワールドカップ2019日本大会の開催を契機とした訪日需要の高まりによるものである。

(出典)日本政府観光局(JNTO)「2019年年間推計値」

外国人延べ宿泊者数

1億143万4,710人泊 前年比7.6%増(約716万人泊増)

外国人延べ宿泊者数は、前年比7.6%増(約716万人増)の1億143万4,710人と過去最高となった。

また、国籍(出身地)別外国人延べ宿泊者数は、第1位が中国(約2,689万人泊、シェア29.6%)で、第2位以下は台湾(約1,237万人泊、シェア13.6%)、韓国(約895万人泊、シェア9.9%)、香港(約640万人泊、シェア7.1%)、アメリカ(638万人泊、シェア7.0%)と続き、上位5か国・地域で全体の約67%を占める。

※国籍(出身地)別外国人延べ宿泊者数は、従業者数10人以上の施設に対する調査から作成されており、全体で9,070万7,660人泊となっている。

(出典)観光庁「宿泊旅行統計調査(令和元年年間値(速報))」

訪日外国人旅行消費額

4兆8,135億円 前年比6.5%増(2,946億円増)

訪日外国人旅行者1人当たり旅行支出

15万8,531円 前年比3.6%増(5,502円増)

訪日外国人の旅行消費額は、前年比6.5%増(2,946億円増)の4兆8,135億円と年間値の過去最高となり、1人当たりの旅行支出も前年比3.6%増(5,502円増)の15万8,531円と増加した。

国籍・地域別の旅行消費額では、中国が最も高く(1兆7,704億円、シェア36.8%)、次いで台湾(5,517億円、シェア11.5%)、韓国(4,247億円、シェア8.8%)、香港(3,525億円、シェア7.3%)、アメリカ(3,228億円、シェア6.7%)の順となっており、上位5か国・地域で全体の71.1%を占める。

1人当たり旅行支出は、オーストラリアが最も高く(24万8千円)、次いでイギリス(24万1千円)、フランス(23万7千円)の順で高い。

(出典)観光庁「2019年の訪日外国人旅行消費額(確報)」

イ. 長崎市の観光動向

観光客数			
689万500人	前年比2.3%減	(16万4,900人減)	
① 宿泊客数	270万5,200人	前年比 1.5%増	(3万9,600人増)
日帰り客数	418万5,300人	前年比 4.7%減	(20万4,500人減)
② 個人客数	616万3,900人	前年比 0.6%減	(3万9,000人減)
団体客数	72万6,600人	前年比 14.8%減	(12万5,900人減)
〔一般団体客数	45万7,200人	前年比18.8%減	(10万6,100人減)
〔学生団体客数(修学旅行生)	26万9,400人	前年比 6.8%減	(1万9,800人減)
外国人延べ宿泊客数			
32万3,306人泊	前年比5.6%増	(1万7,287人泊増)	
クルーズ客船入港数、乗客・乗務員数			
入港数	183隻	前年比16.8%減	(37隻減)
乗客・乗務員数	73万2,538人	前年比21.7%減	(約20.3万人減)
国内クルーズ船	入港数	4隻	前年比100% (前年と同数)
	乗客・乗務員数	3,272人	前年比19.1%増 (524人増)
国際クルーズ船	入港数	179隻	前年比17.1%減 (37隻減)
	乗客・乗務員数	72万9,266人	前年比21.9%減 (約20.4万人減)

観光消費額			
1,487億7,510万円	前年比 0.6%減	(約9億円減)	
経済波及効果(長崎県内)			
※確報版において算出			
観光客1人あたり市内観光消費額			
平均	21,591円	前年比 1.8%増	(375円増)
宿泊客	31,755円	前年比 2.4%増	(743円増)
日帰り客	15,022円	前年比 1.6%減	(246円減)

令和元年の長崎市の観光客数は前年比2.3%減(16万4,900人減)の689万500人で、過去3番目に多い観光客数となった。

このうち日帰り客数は前年比4.7%減(20万4,500人減)の418万5,300人と前年を下回ったものの、宿泊客数は前年比1.5%増(3万9,600人増)の270万5,200人と前年を上回った。また、旅行形態別にみると、個人客数が前年比0.6%減(3万9,000人減)の616万3,900人、団体客数が前年比14.8%減(12万5,900人減)の72万6,600人となった。

外国人延べ宿泊客数については、前年比5.6%増(1万7,287人泊増)の32万3,306人泊となり、過去2番目に多い宿泊客数となった。国・地域別に見ると、上位3つの国・地域は韓国、中国、

香港であり、これらの占有率は約47%で、前年(約61%)から減少したものの、アジア地域で全体の約70%を占めている。

令和元年の観光消費額は、前年比約9億円減(0.6%減)の1,487億7,510万円で過去2番目に高い結果となった。(長崎県内への経済波及効果については、確報版において算出)

以上の観光動向に影響を与えた要因を以下のとおり分析した。

【減の要因】

■クルーズ客船の入港隻数減少

長崎港へのクルーズ客船の入港実績は、前年比16.8%減(37隻減)の183隻となり、那覇港(260隻)、博多港(229隻)、横浜港(188隻)に次ぐ全国第4位(前年第3位)に後退し、乗客・乗務員数は、前年比21.7%減(20万3,508人減)の73万2,538人となった。

これは、全体の約90%を占めていた中国クルーズ市場において、乗客・乗務員数が前年比26.7%減(16万7,685人減)の46万104人に大きく減少したことによるもので、中国クルーズ市場は、平成30年以降、急拡大後の調整局面に入り、クルーズ配船量が減少したものとみられている。これにより中国は全体の約84.0%となった。また、アジア地域は全体の約92.3%を占めている。

■相次ぐ自然災害の発生

8月、9月に発生した台風や8月下旬の記録的大雨「令和元年8月の前線に伴う大雨(令和元年九州豪雨)」等の影響により、屋外型施設の利用者減や旅行キャンセルが発生した。また、台風被害により端島(軍艦島)見学施設の上陸を停止した。

■韓国人観光客の減少

4月以降のソウル直行便の運休や7月以降の日韓情勢の悪化に伴う訪日旅行控えにより、韓国の延べ宿泊者数が前年比40.9%減(4万421人泊減)の5万8,454人泊に大きく減少した。

【増の要因】

■香港直行便の就航

1月からの香港直行便の就航により、香港の延べ宿泊者数が前年比190.5%増(2万5,355人泊増)の3万8,667人泊に大きく増加した。

■ローマ教皇の来崎

ローマ教皇の来崎に伴い、11月24日に長崎ビッグNスタジアムで挙げられたミサには約3万人(市民含む)が参加した。また、ローマ教皇のメッセージによって注目を集めた「焼き場に立つ少年」が展示されている長崎原爆資料館の集客数が大きく増加した。

■ラグビーワールドカップの開催

ラグビーワールドカップ2019日本大会の開催により、試合の会場県(福岡・熊本・大分)からの来訪が増加したと思われ、イギリスの延べ宿泊者数が前年比53.5%増(2,638人泊増)の7,565人泊、オーストラリアが前年比30.1%増(1,871人泊増)の8,083人泊と大きく増加している。

■宿泊客数の増加による観光消費額の増加

過去2番目に多い98万人の集客を記録したランタンフェスティバルや出島や平和公園ライトアップなどの宿泊滞在型観光の取組み等により、宿泊客数は、前年比1.5%増(3万9,600人増)の270万5,200人となった。

観光消費額についても、観光客数は減少したものの、宿泊客の観光消費単価が前年比2.4%増(743円増)の3万1,755円となったことで、過去2番目に高い、対前年比0.6%減(9億円減)の1,487億円となった。

(2) 観光統計総括表

【単位：人、億円、％】

		平成30年	令和元年		
			構成比	前年比増減	
観光客数		7,055,400	6,890,500	100.0	▲ 2.3
宿泊の有無別	宿泊客数	2,665,600	2,705,200	39.3	1.5
	日帰り客数	4,389,800	4,185,300	60.7	▲ 4.7
旅行形態別	個人客数	6,202,900	6,163,900	89.5	▲ 0.6
	団体客数	852,500	726,600	10.5	▲ 14.8
	一般	563,300	457,200	6.6	▲ 18.8
	学生	289,200	269,400	3.9	▲ 6.8
交通機関別	JR	1,236,000	1,296,000	18.8	4.9
	自動車	3,979,400	3,926,200	57.0	▲ 1.3
	船舶	1,098,200	897,700	13.0	▲ 18.3
	航空機	741,800	770,600	11.2	3.9
観光消費額		1,497	1,488		▲ 0.6
経済波及効果		2,292	※確報にて算出		

(3) 観光客数・観光消費額の推移

【単位：人、千円、％】

年	観光客数	前年比増減		観光消費額	前年比増減	
平成17年	5,393,500	458,800	9.3	72,150,208	4,106,897	6.0
平成18年	5,699,300	305,800	5.7	77,721,719	5,571,511	7.7
平成19年	5,640,900	▲58,400	▲1.0	77,422,055	▲299,664	▲0.4
平成20年	5,559,500	▲81,400	▲1.4	75,890,453	▲1,531,602	▲2.0
平成21年	5,585,600	26,100	0.5	75,101,615	▲788,838	▲1.0
平成22年	6,108,300	522,700	9.4	110,880,935	35,779,320	47.6
平成23年	5,944,700	▲163,600	▲2.7	109,766,697	▲1,114,238	▲1.0
平成24年	5,952,900	8,200	0.1	115,446,919	5,680,222	5.2
平成25年	6,078,000	125,100	2.1	120,320,106	4,873,187	4.2
平成26年	6,306,800	228,800	3.8	124,323,000	4,002,894	3.3
平成27年	6,693,800	387,000	6.1	136,834,458	12,511,458	10.1
平成28年	6,723,500	29,700	0.4	131,378,500	▲5,455,958	▲4.0
平成29年	7,077,700	354,200	5.3	145,846,150	14,467,650	11.0
平成30年	7,055,400	▲22,300	▲0.3	149,689,454	3,843,304	2.6
令和元年	6,890,500	▲164,900	▲2.3	148,775,097	▲914,357	▲0.6

※ 観光消費額は、平成22年から次のとおり基礎数値を見直して算定している。

(旧)平成12年度の一泊宿泊時の平均消費額 (新)連泊を考慮した宿泊客全体の平均消費額

図1 観光客数・観光消費額の推移



図2 平均観光消費単価の推移



(4) 月別観光客数

【単位：人、％】

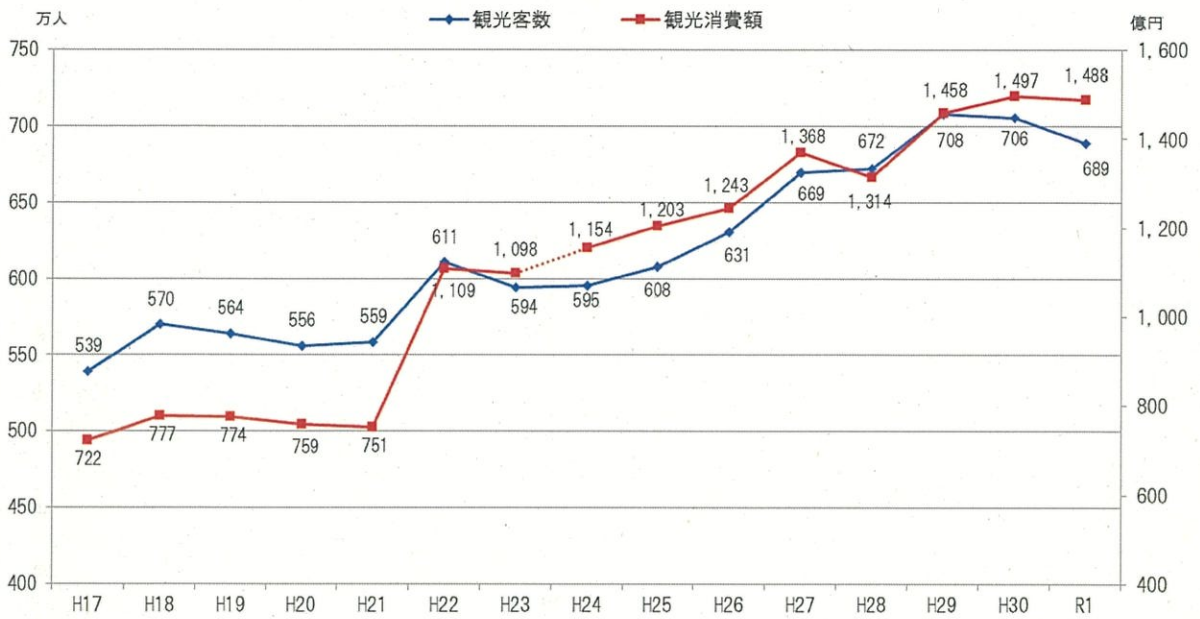
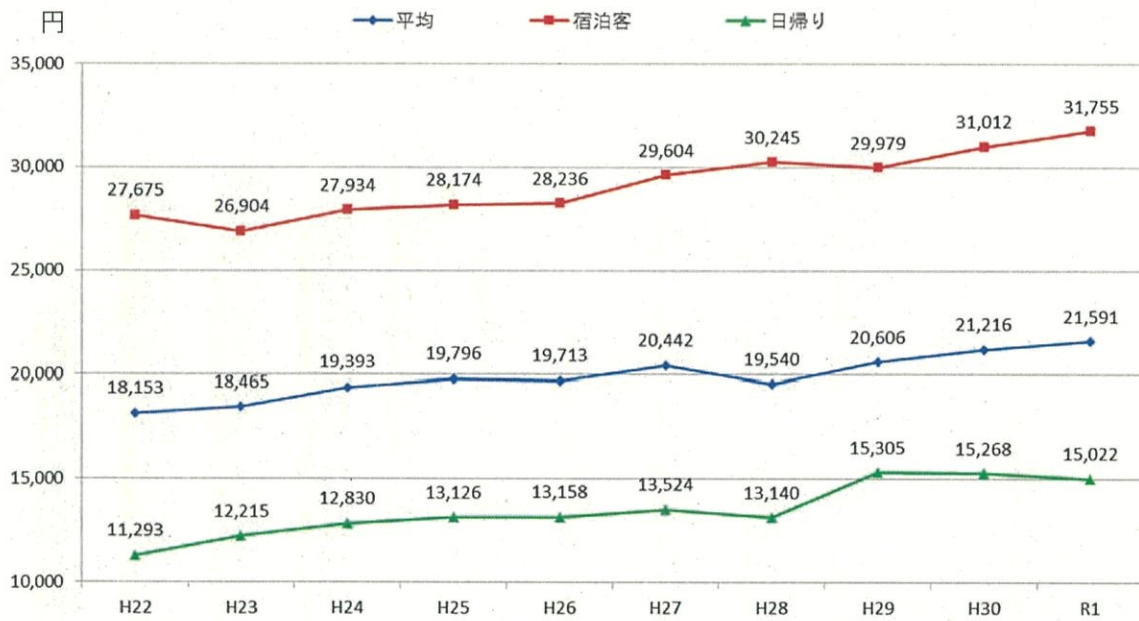
月	平成29年	平成30年	令和元年	令和元年	
				構成比	前年比増減
1月	403,100	418,300	399,200	5.8	▲4.6
2月	465,600	476,000	435,600	6.3	▲8.5
3月	703,400	713,700	687,000	10.0	▲3.7
4月	597,200	605,900	592,200	8.6	▲2.3
5月	650,200	635,600	619,900	9.0	▲2.5
6月	439,100	467,000	456,300	6.6	▲2.3
7月	572,600	561,500	572,500	8.3	2.0
8月	724,300	740,000	716,400	10.4	▲3.2
9月	632,500	606,500	601,800	8.7	▲0.8
10月	711,500	697,500	682,100	9.9	▲2.2
11月	680,100	672,000	664,600	9.7	▲1.1
12月	498,100	461,400	462,900	6.7	0.3
計	7,077,700	7,055,400	6,890,500	100.0	▲2.3

図3 月別観光客数の推移

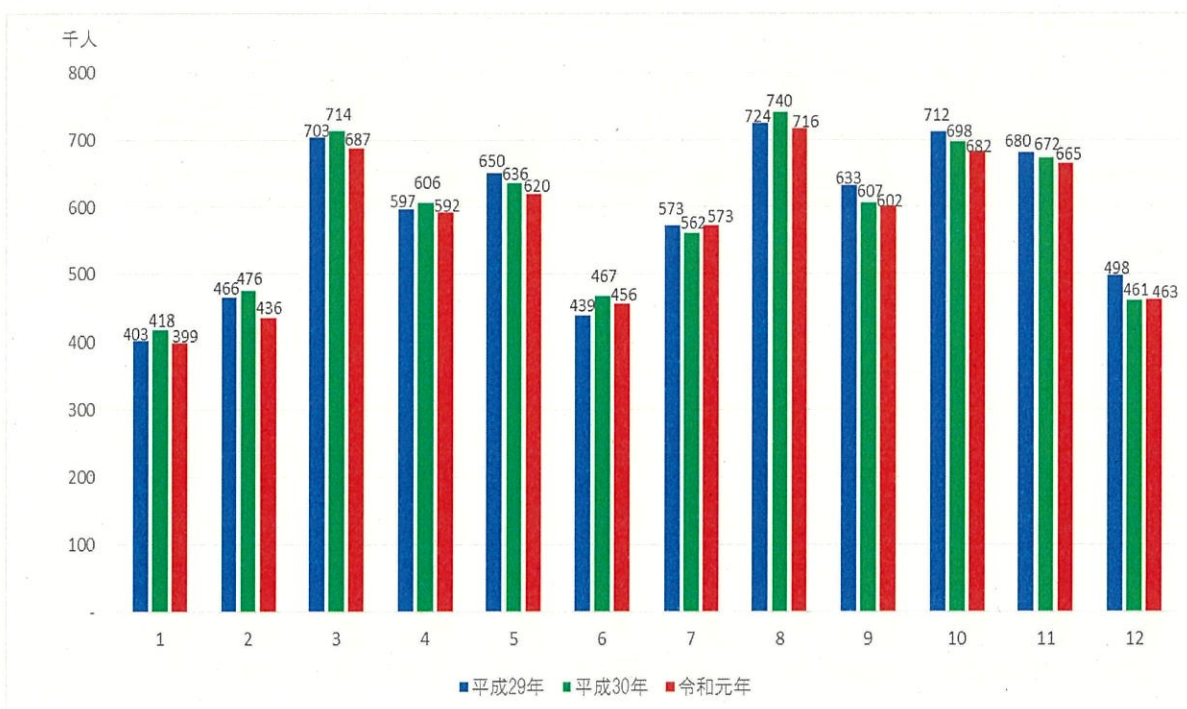

(5) 個人客・団体客の推移

【単位：人、％】

年	個人客		団体客		一般		学生	
	人数	前年比増減	人数	前年比増減	人数	前年比増減	人数	前年比増減
平成17年	4,624,300	10.1	769,200	4.8	480,500	10.4	288,700	▲3.3
平成18年	4,889,300	5.7	810,000	5.3	533,000	10.9	277,000	▲4.1
平成19年	4,839,000	▲1.0	801,900	▲1.0	535,500	0.5	266,400	▲3.8
平成20年	4,779,800	▲1.2	779,700	▲2.8	508,000	▲5.1	271,700	2.0
平成21年	4,863,800	1.8	721,800	▲7.4	430,500	▲15.3	291,300	7.2
平成22年	5,256,900	8.1	851,400	18.0	558,300	29.7	293,100	0.6
平成23年	5,182,900	▲1.4	761,800	▲10.5	434,000	▲22.3	327,800	11.8
平成24年	5,102,100	▲1.6	850,800	11.7	560,300	29.1	290,500	▲11.4
平成25年	5,154,000	1.0	924,000	8.6	620,500	10.7	303,500	4.5
平成26年	5,389,400	4.6	917,400	▲0.7	632,200	1.9	285,200	▲6.0
平成27年	5,653,900	4.9	1,039,900	13.4	742,600	17.5	297,300	4.2
平成28年	5,812,600	2.8	910,900	▲12.4	636,300	▲14.3	274,600	▲7.6
平成29年	6,124,800	5.4	952,900	4.6	658,100	3.4	294,800	7.4
平成30年	6,202,900	1.3	852,500	▲10.5	563,300	▲14.4	289,200	▲1.9
令和元年	6,163,900	▲0.6	726,600	▲14.8	457,200	▲18.8	269,400	▲6.8

図4 個人客・団体客の推移

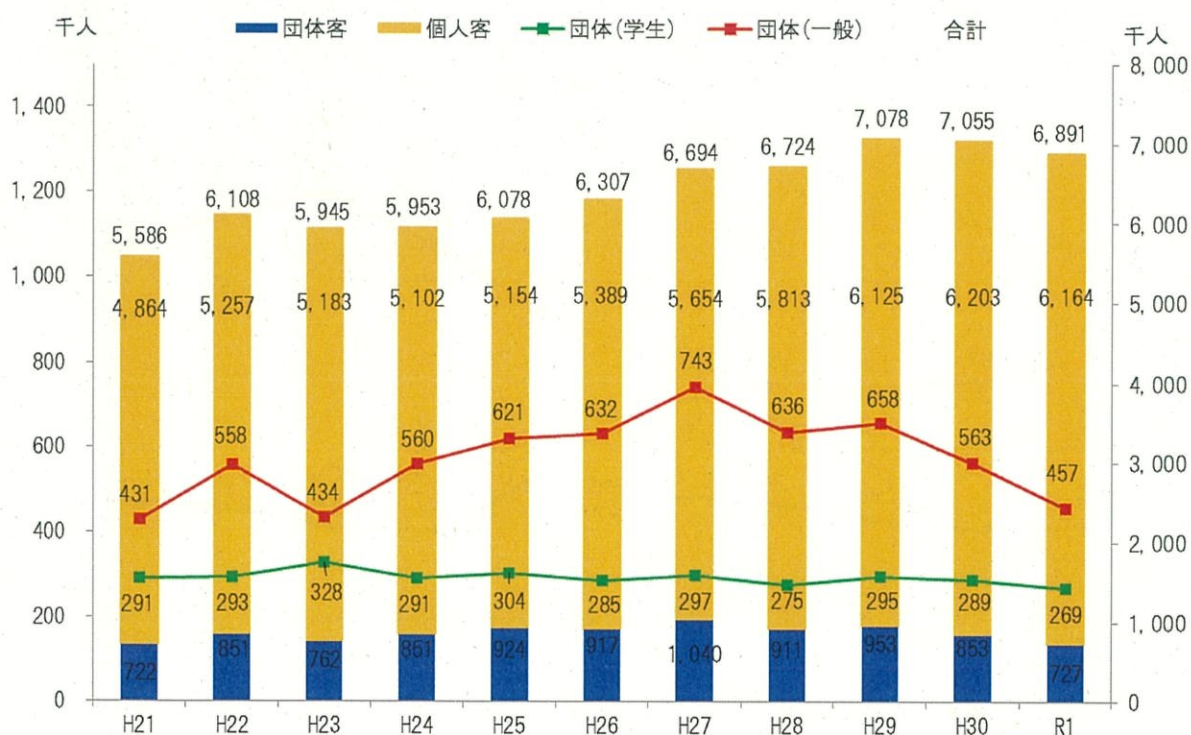

(6) 宿泊客・日帰り客の推移

【単位：人、％】

年	宿泊客			日帰り客		
	人数	前年比増減	構成比	人数	前年比増減	構成比
平成17年	2,311,400	2.6	42.9	3,082,100	15.0	57.1
平成18年	2,533,600	9.6	44.5	3,165,700	2.7	55.5
平成19年	2,521,500	▲0.5	44.7	3,119,400	▲1.5	55.3
平成20年	2,460,100	▲2.4	44.3	3,099,400	▲0.6	55.7
平成21年	2,401,700	▲2.4	43.0	3,183,900	2.7	57.0
平成22年	2,557,700	6.5	41.9	3,550,600	11.5	58.1
平成23年	2,529,300	▲1.1	42.5	3,415,400	▲3.8	57.5
平成24年	2,586,800	2.3	43.5	3,366,100	▲1.4	56.5
平成25年	2,694,100	4.1	44.3	3,383,900	0.5	55.7
平成26年	2,741,500	1.8	43.5	3,565,300	5.4	56.5
平成27年	2,879,800	5.0	43.0	3,814,000	7.0	57.0
平成28年	2,515,700	▲12.6	37.4	4,207,800	10.3	62.6
平成29年	2,556,900	1.6	36.1	4,520,800	7.4	63.9
平成30年	2,665,600	4.3	37.8	4,389,800	▲2.9	62.2
令和元年	2,705,200	1.5	39.3	4,185,300	▲4.7	60.7

図5 宿泊客・日帰り客の推移

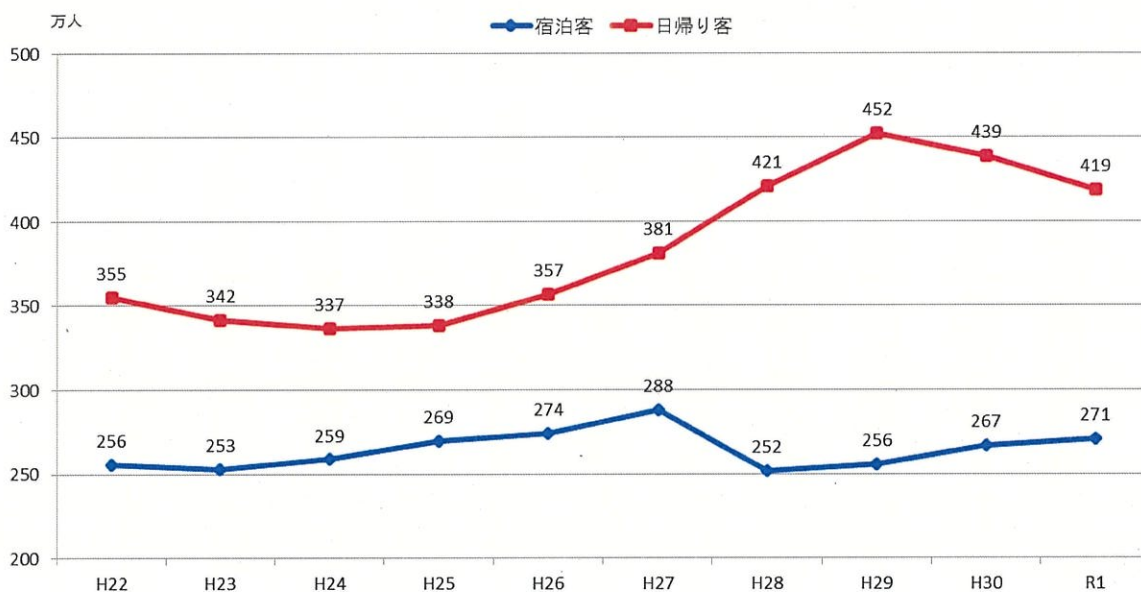

(7) 交通機関別観光客数の推移

【単位：人、％】

年	J R		自動車		船舶		航空機	
	観光客数	前年比増減	観光客数	前年比増減	観光客数	前年比増減	観光客数	前年比増減
平成17年	1,294,600	▲0.6	3,258,400	14.9	225,900	25.8	614,600	▲0.3
平成18年	1,297,500	0.2	3,530,100	8.3	239,200	5.9	632,500	2.9
平成19年	1,260,200	▲2.9	3,566,000	1.0	219,400	▲8.3	595,300	▲5.9
平成20年	1,262,500	0.2	3,533,800	▲0.9	191,400	▲12.8	571,800	▲3.9
平成21年	1,191,600	▲5.6	3,639,000	3.0	222,100	16.0	532,900	▲6.8
平成22年	1,260,400	5.8	4,074,700	12.0	242,200	9.0	531,000	▲0.4
平成23年	1,201,900	▲4.6	3,994,900	▲2.0	198,300	▲18.1	549,600	3.5
平成24年	1,207,900	0.5	3,832,000	▲4.1	278,300	40.3	634,700	15.5
平成25年	1,253,900	3.8	3,938,700	2.8	236,500	▲15.0	648,900	2.2
平成26年	1,285,800	2.5	3,979,300	1.0	358,500	51.6	683,200	5.3
平成27年	1,347,700	4.8	4,028,300	1.2	600,600	67.5	717,200	5.0
平成28年	1,291,700	▲4.2	3,870,900	▲3.9	879,200	46.4	681,700	▲4.9
平成29年	1,266,400	▲2.0	3,872,800	0.1	1,213,600	38.0	724,900	6.3
平成30年	1,236,000	▲2.4	3,979,400	2.8	1,098,200	▲9.5	741,800	2.3
令和元年	1,296,000	4.9	3,926,200	▲1.3	897,700	▲18.3	770,600	3.9

図6 交通機関別観光客数の推移

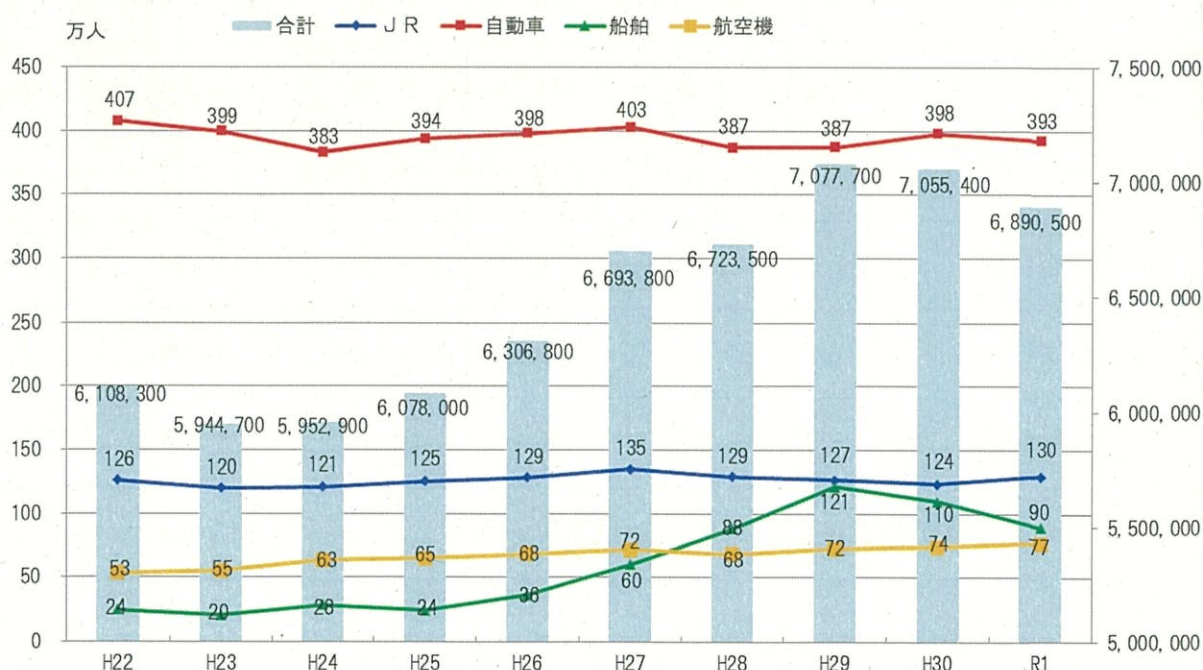

(8) クルーズ客船入港隻数及び乗客・乗務員数

ア 国内・国際クルーズ客船入港隻数及び乗客・乗務員数

【単位：隻、人、％】

平成29年		平成30年		令和元年		
隻数	推計	隻数	推計	隻数	推計	前年比増減
267	1,052,455	220	936,046	183	732,538	▲21.7

イ 国内クルーズ客船入港隻数及び乗客・乗務員数

【単位：隻、人、％】

平成29年		平成30年		令和元年		
隻数	推計	隻数	推計	隻数	推計	前年比増減
4	2,918	4	2,748	4	3,272	19.1

ウ 国際クルーズ客船入港隻数及び乗客・乗務員数

① 乗客数

【単位：人、％】

順位	平成29年		平成30年		令和元年		
	国・地域	推計	国・地域	推計	国・地域	推計	構成比
1	中国	687,386	中国	627,789	中国	460,104	84.0
2	日本	13,652	台湾	11,756	台湾	18,094	3.3
3	アメリカ	13,495	アメリカ	10,082	日本	17,116	3.1
4	台湾	11,589	日本	9,186	アメリカ	14,997	2.7
5	オーストラリア	7,623	オーストラリア	8,646	オーストラリア	8,598	1.6
-	その他	33,311	その他	30,075	その他	28,674	5.3
計	-	767,056	-	697,534	-	547,583	100.0

② 乗務員数

【単位：人、％】

平成29年		平成30年		令和元年		
国・地域	推計	国・地域	推計	国・地域	推計	前年比増減
-	282,481	-	235,764	-	181,683	▲22.9

③ 乗客・乗務員数(①+②)

【単位：隻、人、％】

平成29年		平成30年		令和元年		
隻数	推計	隻数	推計	隻数	推計	前年比増減
263	1,049,537	216	933,298	179	729,266	▲21.9

図7 月別クルーズ客船入港隻数及び乗客・乗務員数

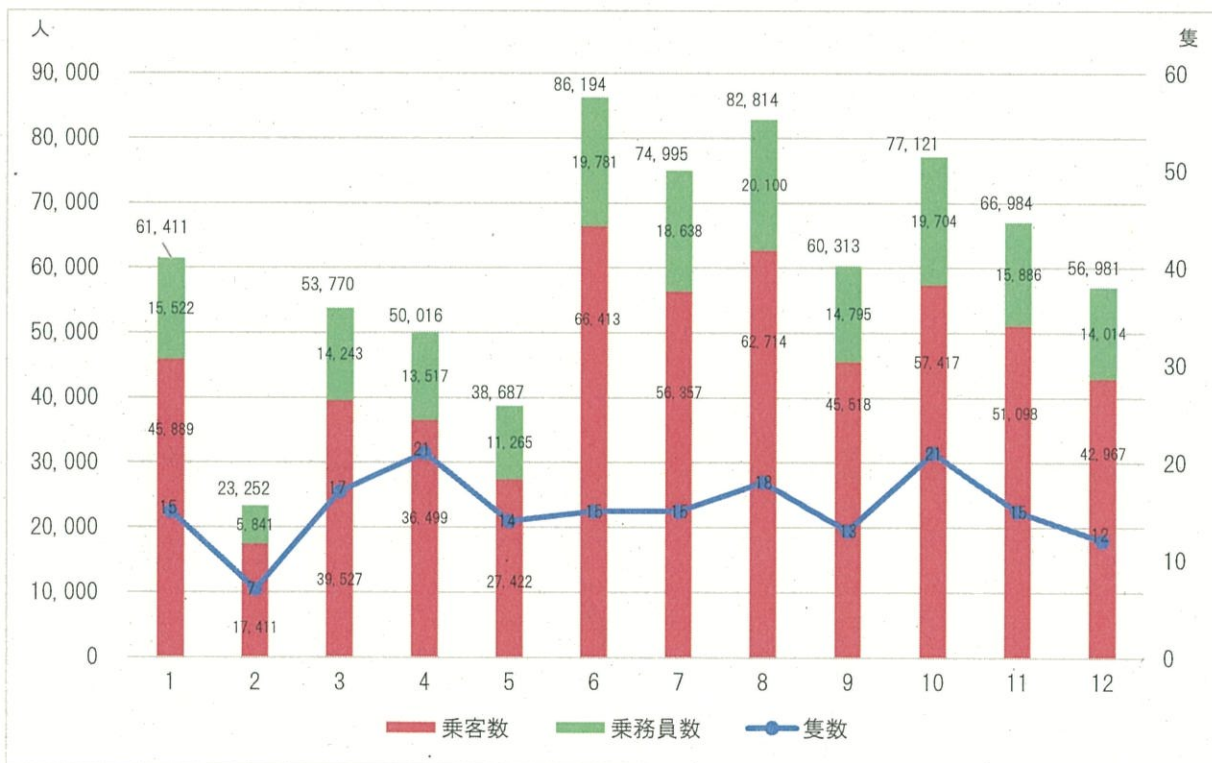

(9) 外国人延べ宿泊者数の推移

【単位：人泊、％】

年	外国人延べ宿泊者数	前年比増減
平成17年	111,766	16.9
平成18年	136,606	22.2
平成19年	166,750	22.1
平成20年	167,294	0.3
平成21年	163,395	▲ 2.3
平成22年	164,335	0.6
平成23年	116,051	▲29.4
平成24年	128,519	10.7
平成25年	178,560	38.9
平成26年	212,524	19.0
平成27年	338,282	59.2
平成28年	310,386	▲ 8.2
平成29年	297,482	▲ 4.2
平成30年	306,019	2.9
令和元年	323,306	5.6

図8 外国人延べ宿泊者数の推移

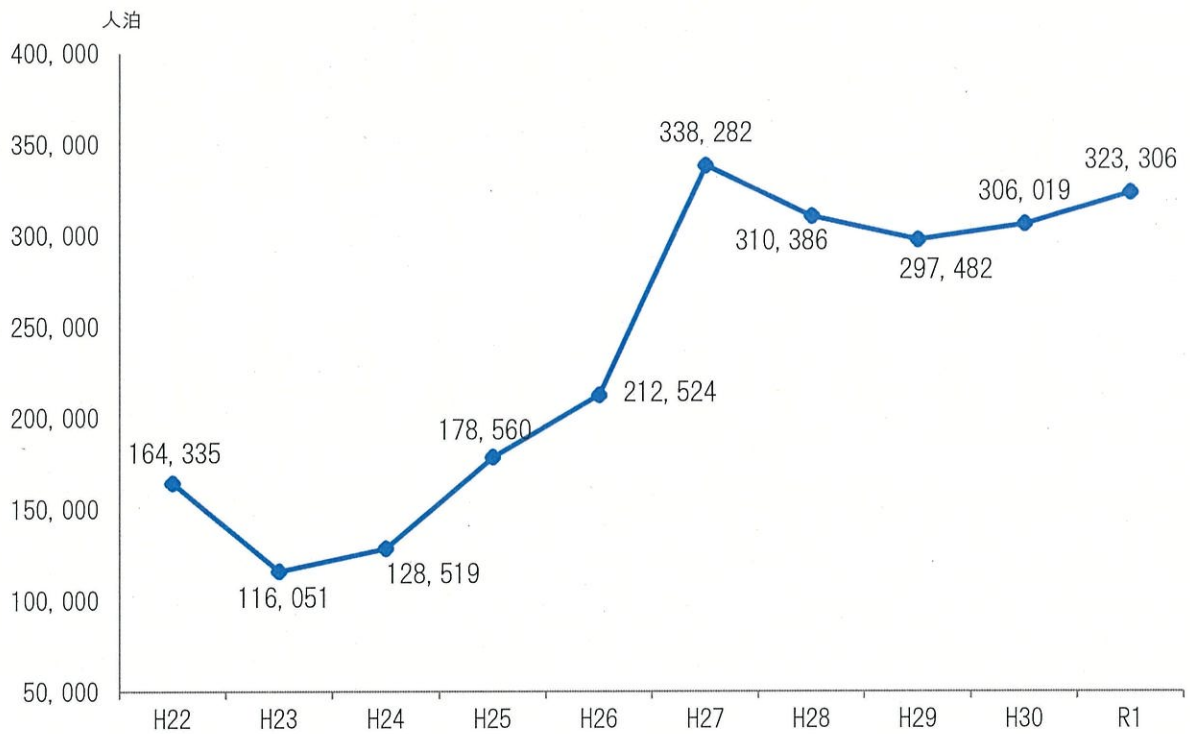

(10) 国・地域別外国人延べ宿泊者数

【単位：人泊、％】

順位	平成29年		平成30年		令和元年			
	国・地域	推計	国・地域	推計	国・地域	推計	前年比増減	構成比
1	韓国	83,920	韓国	98,875	韓国	58,454	▲40.9	18.1
2	台湾	52,604	中国	51,228	中国	56,029	9.4	17.3
3	中国	47,745	台湾	36,814	香港	38,667	190.5	12.0
4	アメリカ	16,197	アメリカ	16,494	台湾	37,730	2.5	11.7
5	香港	13,746	香港	13,312	アメリカ	13,837	▲16.1	4.3
6	タイ	7,831	シンガポール	8,354	タイ	8,697	36.0	2.7
7	シンガポール	5,265	ドイツ	7,559	オーストラリア	8,083	30.1	2.5
8	フィリピン	4,903	タイ	6,396	イギリス	7,565	53.5	2.3
9	ドイツ	4,194	オーストラリア	6,212	シンガポール	7,307	▲12.5	2.3
10	オーストラリア	3,957	イギリス	4,927	マレーシア	7,177	196.8	2.2
11	イギリス	3,778	フィリピン	4,560	ドイツ	6,983	▲7.6	2.2
12	オランダ	2,826	フランス	4,437	フィリピン	4,882	7.1	1.5
13	フランス	2,588	カナダ	2,571	フランス	4,623	4.2	1.4
14	インドネシア	2,326	オランダ	2,540	カナダ	3,136	22.0	1.0
15	カナダ	1,993	マレーシア	2,418	インドネシア	2,101	▲0.5	0.6
-	その他	43,609	その他	39,322	その他	58,035	47.6	17.9
計		297,482		306,019		323,306	5.6	100.0

図9 国・地域別外国人延べ宿泊者数構成

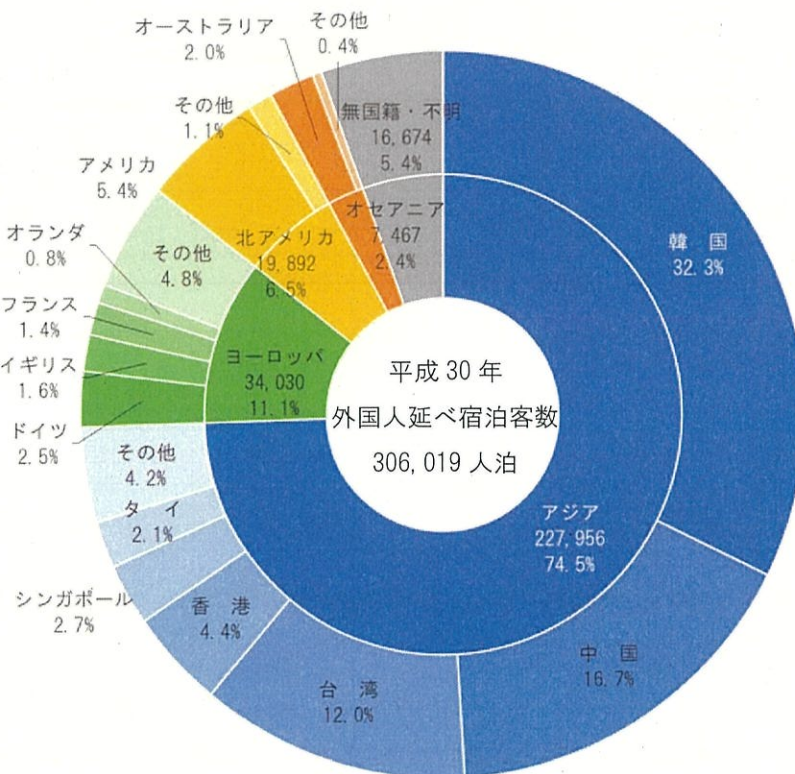
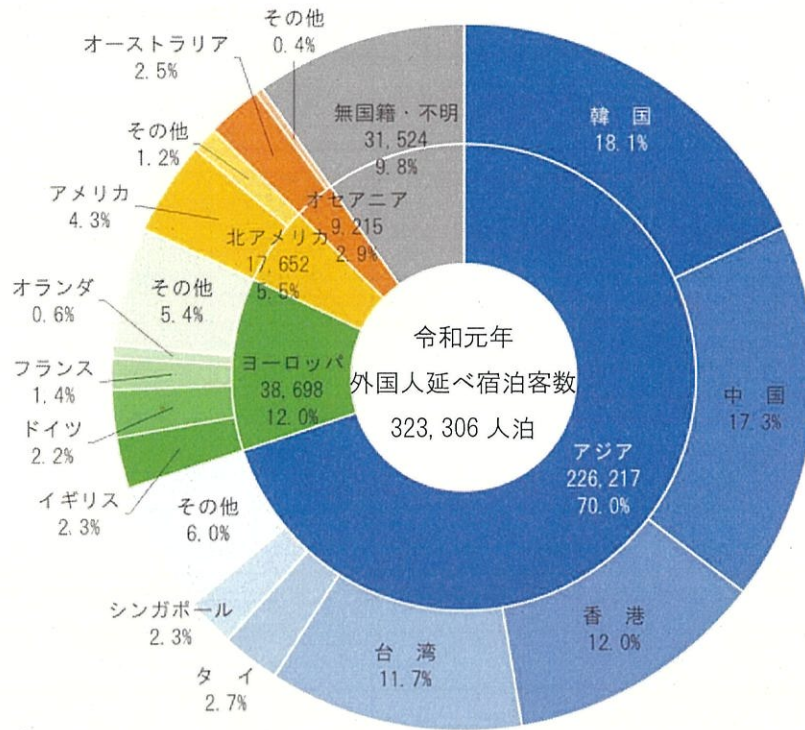

(11) MICE統計

ア 長崎県内以上の大会・会議の開催件数及び参加人員

【単位：件、人】

年	件数	参加人員	
		文化・学術コンベンション等	スポーツコンベンション
平成18年	982	—	—
平成19年	993	—	—
平成20年	986	—	—
平成21年	1,034	—	—
平成22年	1,047	—	—
平成23年	1,022	—	—
平成24年	1,049	745	304
平成25年	1,071	768	303
平成26年	1,019	797	222
平成27年	1,480	1,246	234
平成28年	1,466	1,217	249
平成29年	1,505	1,214	291
平成30年	1,586	1,323	263
令和元年	1,619	1,313	306

図10 長崎県内以上の大会・会議の開催件数及び参加人員の推移



イ 規模別の開催件数

① 文化・学術コンベンション等

【単位：件、％】

規模	件数			
	平成30年	令和元年	構成比	前年比増減
100人未満	778	684	52.1	▲12.1
100人以上 ～ 300人未満	412	458	34.9	11.2
300人以上 ～ 500人未満	74	101	7.7	36.5
500人以上 ～ 1,000人未満	35	39	3.0	11.4
1,000人以上 ～ 2,000人未満	15	21	1.6	40.0
2,000人以上	9	10	0.7	11.1
計	1,323	1,313	100.0	▲0.8

② スポーツコンベンション

【単位：件、％】

規模	件数			
	平成30年	令和元年	構成比	前年比増減
100人未満	26	43	14.1	65.4
100人以上 ～ 300人未満	88	112	36.6	27.3
300人以上 ～ 500人未満	51	49	16.0	▲3.9
500人以上 ～ 1,000人未満	61	59	19.3	▲3.3
1,000人以上 ～ 2,000人未満	25	32	10.4	28.0
2,000人以上	12	11	3.6	▲8.3
計	263	306	100.0	16.3

ウ 大会規模別の開催件数

① 文化・学術コンベンション等

【単位：件、人、％】

規模	件数				参加人員			
	平成30年	令和元年	構成比	前年比増減	平成30年	令和元年	構成比	前年比増減
県内大会	1,011	1,008	76.8	▲0.3	125,256	147,770	57.7	18.0
九州大会	134	139	10.6	3.7	29,756	22,917	8.9	▲23.0
西日本大会	15	15	1.1	0.0	2,977	1,781	0.7	▲40.2
全国大会	153	130	9.9	▲15.0	28,514	40,463	15.8	41.9
国際大会	10	21	1.6	110.0	4,785	43,196	16.9	802.7
計	1,323	1,313	100.0	▲0.8	191,288	256,127	100.0	33.9

② スポーツコンベンション

【単位：件、人、％】

規模	件数				参加人員			
	平成30年	令和元年	構成比	前年比増減	平成30年	令和元年	構成比	前年比増減
県内大会	185	216	70.6	16.8	89,599	103,774	60.8	15.8
九州大会	48	61	19.9	27.1	24,319	24,674	14.5	1.5
西日本大会	8	3	1.0	▲62.5	4,480	1,800	1.0	▲59.8
全国大会	20	26	8.5	30.0	29,494	40,411	23.7	37.0
国際大会	2	0	0.0	▲100.0	220	0	0.0	▲100.0
計	263	306	100.0	16.3	148,112	170,659	100.0	15.2

エ 月別の開催件数及び参加人員

【単位：件、人、％】

月	件数			参加人員		
	平成30年	令和元年	構成比	平成30年	令和元年	構成比
1月	98	114	7.0	16,368	16,885	4.0
2月	135	135	8.3	20,515	26,450	6.2
3月	90	110	6.8	27,909	34,874	8.2
4月	96	74	4.6	19,629	39,538	9.3
5月	141	53	3.3	25,762	13,221	3.1
6月	151	177	10.9	38,110	39,169	9.2
7月	148	169	10.4	34,733	41,018	9.6
8月	123	148	9.2	33,339	45,757	10.7
9月	152	115	7.1	30,787	32,900	7.7
10月	163	168	10.4	36,554	35,973	8.4
11月	177	244	15.1	35,802	76,897	18.0
12月	112	112	6.9	19,892	24,104	5.6
計	1,586	1,619	100.0	339,400	426,786	100.0

図11 月別の開催件数及び参加人員

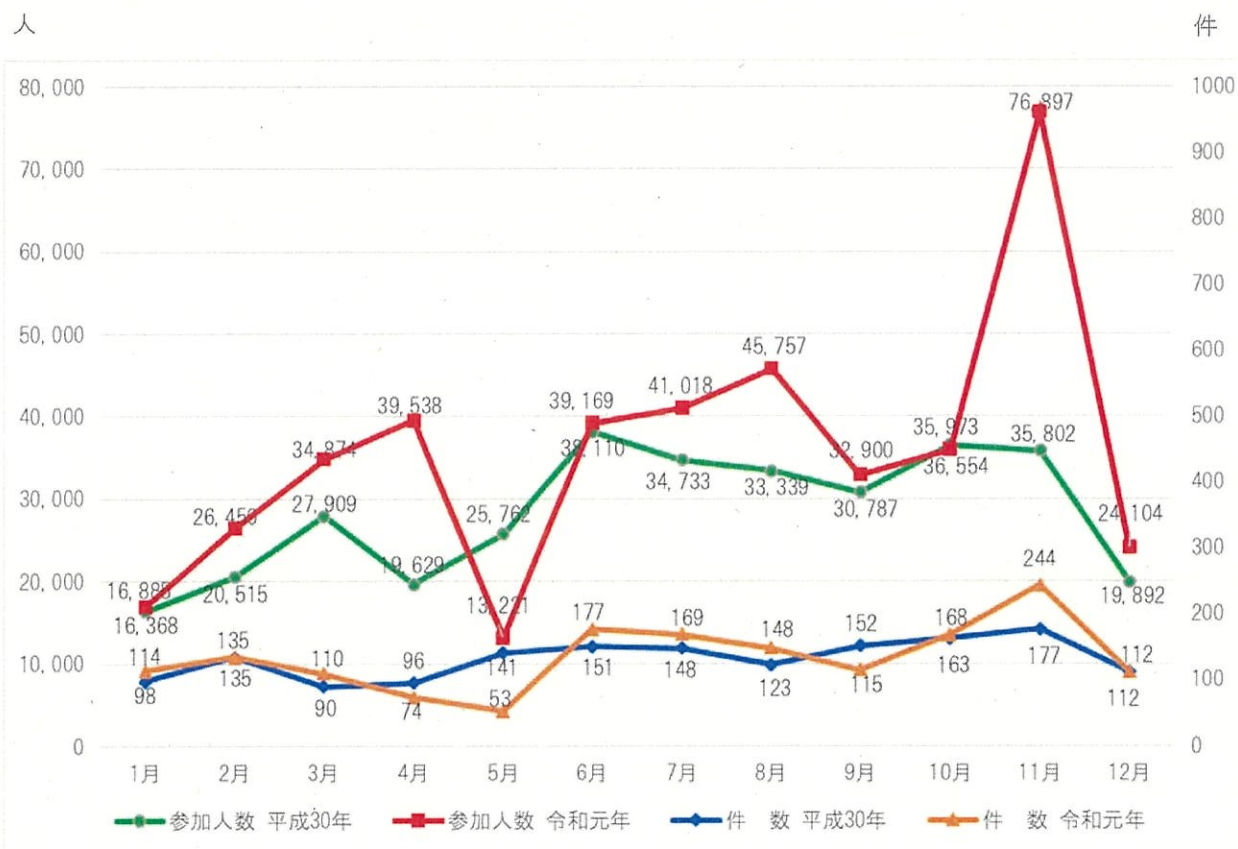

(12) 観光客数の推移

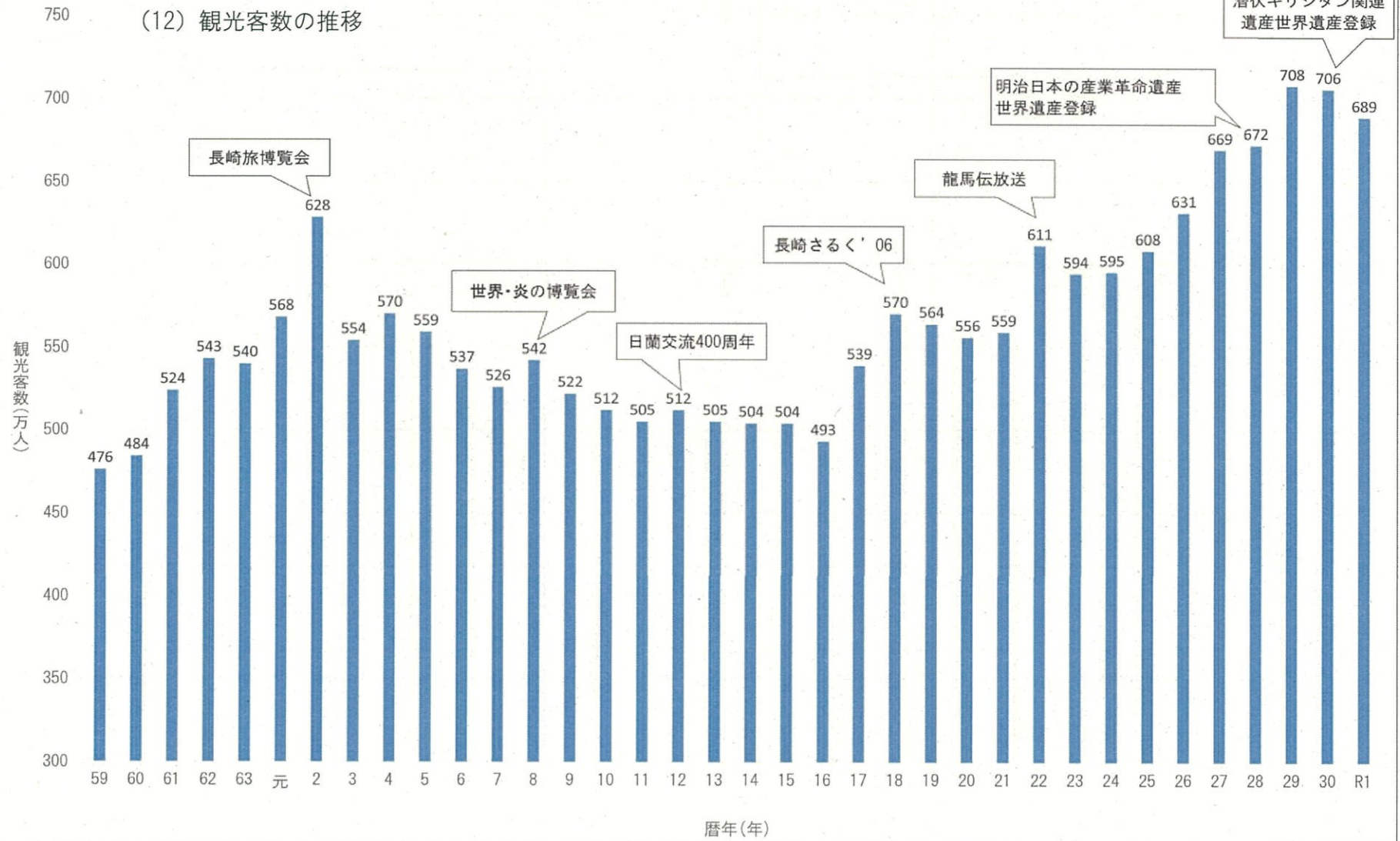

(13) 1人あたり観光消費単価及び観光消費額について

ア 1人あたり観光消費単価

(ア) 一般観光客

(単位：円)

区分		宿泊費	土産品代	飲食、娯楽費等	合計
宿泊客	R1	11,195	7,188	14,706	33,089
	H30	9,621	6,771	16,011	32,403
	増減	1,574	417	▲1,305	686
日帰り客	R1	—	5,885	9,302	15,187
	H30	—	5,156	10,290	15,446
	増減	—	729	▲988	▲259

※令和元年は平成29、30、令和元年度の観光動向調査結果の平均値。平成30年は平成28、29、30年度の観光動向調査結果の平均値。

(イ) 学生観光客

(単位：円)

区分		宿泊費	お小遣い	合計
宿泊客	R1	9,075	5,676	14,751
	H30	9,006	5,676	14,682
	増減	69	0	69
日帰り客	R1	—	5,676	5,676
	H30	—	5,676	5,676
	増減	—	0	0

※日本修学旅行協会「教育旅行年報」における記載がある最新のデータを使用。

イ 観光消費額

			観光客 実人数 (人)	1人あたり 消費単価 (円)	観光消費額 (千円) ※千円未満四捨五入
宿泊客	一般客	R1	2,508,400	33,089	83,000,448
		H30	2,456,400	32,403	79,594,729
		増減	52,000	686	3,405,719
	学生客	R1	196,800	14,751	2,902,997
		H30	209,200	14,682	3,071,474
		増減	▲ 12,400	69	▲ 168,477
	計	R1	2,705,200	31,755	85,903,444
		H30	2,665,600	31,012	82,666,204
		増減	39,600	743	3,237,240
日帰り客	一般客	R1	4,112,700	15,187	62,459,575
		H30	4,309,800	15,446	66,569,171
		増減	▲ 197,100	▲ 259	▲ 4,109,596
	学生客	R1	72,600	5,676	412,078
		H30	80,000	5,676	454,080
		増減	▲ 7,400	0	▲ 42,002
	計	R1	4,185,300	15,022	62,871,653
		H30	4,389,800	15,268	67,023,251
		増減	▲ 204,500	▲ 246	▲ 4,151,598
合計	R1	6,890,500	21,591	148,775,097	
	H30	7,055,400	21,216	149,689,454	
	増減	▲ 164,900	375	▲ 914,357	