

平成30年2月市議会 教育厚生委員会資料

第30号議案 長崎市立中学校条例の一部を改正する条例

目次	ページ
1 条例改正の概要	1
2 江平中学校と山里中学校の概要	1～2
3 保護者及び地域との協議結果	2～3
4 協議経過（時系列）	4～6
5 校区図	7
6 長崎市立中学校条例新旧対照表	8

教育委員会

平成30年2月

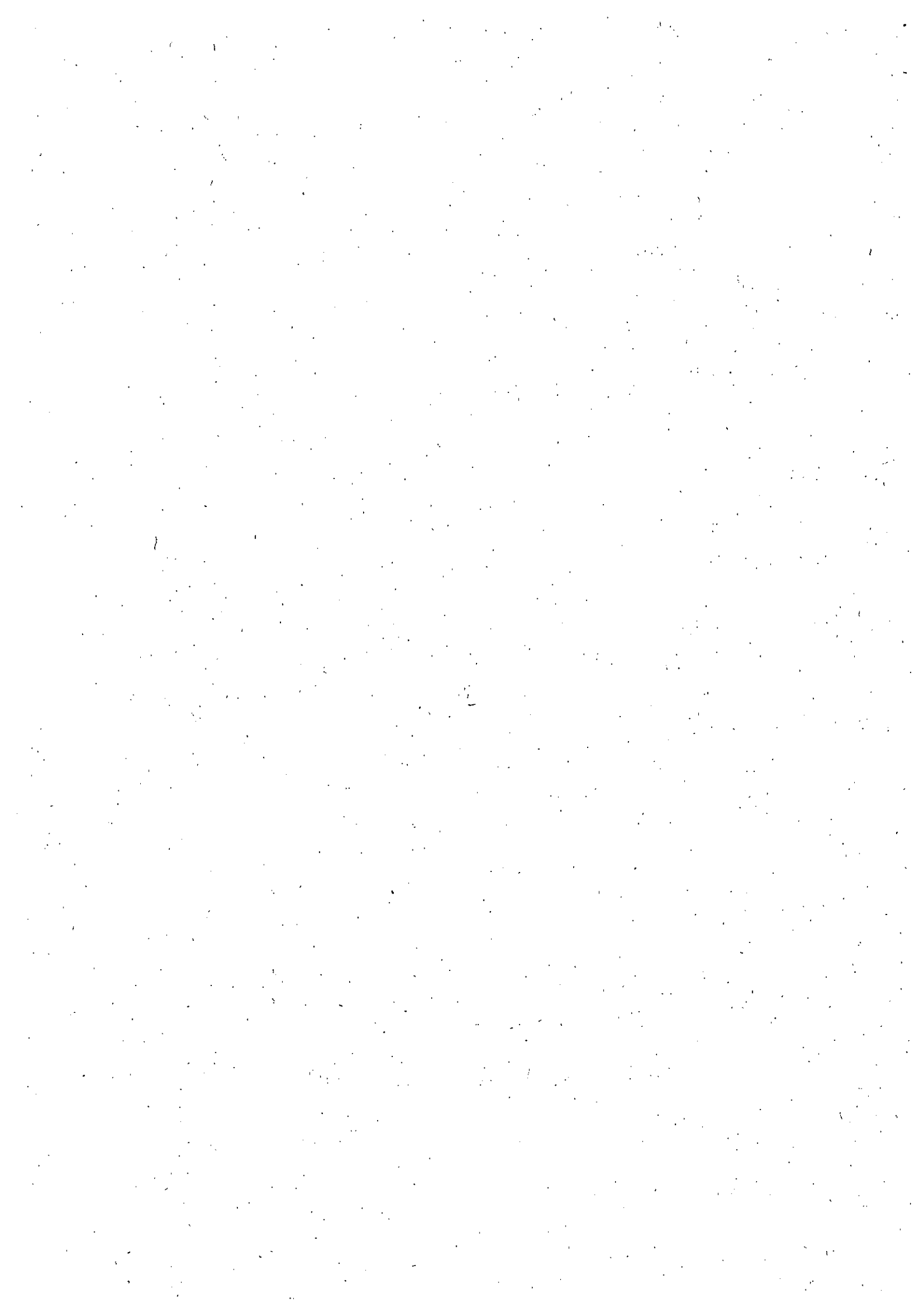

## 1 条例改正の概要

### (1) 改正理由

生徒数が減少していること等を勘案し、江平中学校を山里中学校に統合することに伴い、江平中学校を廃止するため。

(2) 施行日 平成33年4月1日

## 2 江平中学校と山里中学校の概要

### (1) 生徒数及び学級数

平成29年5月1日現在

学校名	学年	通常学級				特別支援学級	合計
		1年	2年	3年	計		
江平中	生徒数	16	36	22	74	2	76
	学級数	1	1	1	3	1	4
山里中	生徒数	168	134	175	477	8	485
	学級数	5	4	5	14	3	17

### (2) 生徒数及び学級数の推移

各年度5月1日現在

学校名	年度	H24	H25	H26	H27	H28	H29
江平中	生徒数	99	90	90	89	93	76
	学級数	4(0)	4(1)	4(1)	4(1)	4(1)	4(1)
山里中	生徒数	580	554	539	524	489	485
	学級数	19(2)	18(2)	18(3)	17(2)	17(3)	17(3)

※( )は、うち特別支援学級数

### 【参考】江平中学校を指定中学校とする小学校の児童数及び学級数

平成29年5月1日現在

学校名	学年	通常学級							特別支援学級	合計
		1年生	2年生	3年生	4年生	5年生	6年生	計		
坂本小	児童数	30	23	42	27	28	34	184	6	190
	学級数	1	1	2	1	1	1	7	3	10
銭座小	児童数	29	27	28	31	26	26	167	8	175
	学級数	1	1	1	1	1	1	6	2	8

(3) 校地の状況（保有面積）

摘要	江平中学校面積	山里中学校面積
全体	21,202㎡	18,573㎡
建物敷地	7,179㎡	8,949㎡
運動場	8,102㎡	8,719㎡
その他法面等	5,921㎡	905㎡

(4) 建物の状況

平成29年5月1日現在

学校名	主な建物	構造	延床面積	建設年月（経過年数）
江平中	校舎棟	鉄筋コンクリート造3階建	4,623㎡	昭和36年3月（57年経過）
	屋内運動場	鉄骨造2階建	1,052㎡	昭和43年3月（50年経過）
山里中	校舎棟	鉄筋コンクリート造4階建	6,322㎡	昭和47年3月（46年経過）
	屋内運動場	鉄骨造平屋建	1,131㎡	昭和42年1月（51年経過）

【参考】指定中学校の変更

※坂本小学校

- ・指定中学校を江平中学校から山里中学校に変更する。
- ・変更時期は平成31年4月1日とする。

※銭座小学校

- ・指定中学校を江平中学校から淵中学校に変更する。
- ・変更時期は平成31年4月1日とする。

●学校規模の適正化と適正配置にかかる実施計画（案）

山里中から分離新設した江平中を山里中へ統合する。併せて江平中の通学区域の一部を淵中とする。

●江平中学校の沿革

昭和36年4月1日 開校

※ 江平中学校の新設に伴い、当時の山里中学校区の坂本小学校と、当時の淵中学校区の銭座小学校を江平中学校の通学区域としたもの。

3 保護者及び地域との協議結果

(1) 江平中学校

ア 保護者 ・江平中学校育成会	文書による意向確認の結果（平成29年11月）、平成33年4月1日に統合する旨意見が集約された。
--------------------	---

※地域の意向は「(2)坂本小学校 イ地域」及び「(3)銭座小学校 イ地域」のとおり

(2) 坂本小学校

<p>ア 保護者 ・坂本小学校育友会</p>	<p>臨時保護者会（平成 29 年 11 月 18 日）における投票の結果、平成 33 年 4 月 1 日の統合について可決。</p>
<p>イ 地域</p>	<p>①平成 29 年 7 月 21 日に単位自治会長が集まる会合で、保護者の意見を基本とする旨確認。（校区内 14 自治会中 10 自治会長出席）</p> <p>②平成 29 年 11 月に保護者の意見集約がなされたことを受け、各単位自治会長に教育長と連合自治会長連名の文書（平成 30 年 1 月 16 日付）を持参し、個別に説明を行ったところ、異論はなく了承された。</p> <p>③統合を進める旨を教育長と連合自治会長連名の文書により、自治会員あてに周知。</p> <p>なお、江平中学校近隣の自治会（江平自治会・江平南部自治会（出席 26 名）、江平東部自治会（出席 13 名））と意見交換会を行ったが、反対意見はなかった。</p>

(3) 銭座小学校

<p>ア 保護者 ・銭座小学校育友会</p>	<p>平成 29 年 11 月に育友会と協議の上、教育委員会が文書による意向確認を実施した結果、平成 31 年 4 月 1 日から指定中学校を淵中学校へ変更する旨意見が集約された。</p>
<p>イ 地域</p>	<p>①連合自治会定例会で、保護者の意向を尊重する旨確認。（校区内 21 自治会中 17 自治会長出席）</p> <p>②平成 29 年 11 月に保護者の意見集約がなされた時点で、各単位自治会長及び自治会員に統合に至る経緯と今後の方向性について文書（平成 29 年 11 月 22 日付）により周知。</p>

※江平中学校廃止についての各校保護者の意向結果

	賛成	どちらかといえば賛成	どちらかといえば反対	反対	未回答	合計
江平中学校 回答数 60/74 世帯	53 (88.4%)			5 (8.3%)	2 (3.3%)	60 (100%)
坂本小学校 回答数 109/140 世帯	103 (94.5%)			6 (5.5%)	0 (0%)	109 (100%)
銭座小学校 回答数 164/175 世帯	142 (86.6%)	19 (11.6%)	0 (0%)	2 (1.2%)	1 (0.6%)	164 (100%)

#### 4 協議経過（時系列）

日付	概要
平成 29 年 5 月～8 月	<ul style="list-style-type: none"> <li>●坂本校区連合自治会役員</li> <li>●銭座校区連合自治会役員</li> <li>●江平中学校育成会役員</li> <li>●坂本小学校育友会役員</li> <li>●銭座小学校育友会役員</li> </ul> <ul style="list-style-type: none"> <li>・北部中央地区（江平中、山里中）の規模の適正化と適正配置に係る実施計画（案）の説明。</li> <li>・「保護者を中心に話を進めるべき」「早い時期に進めてほしい」などの意見が出された。</li> </ul>
平成 29 年 8 月 22 日	<ul style="list-style-type: none"> <li>●江平中学校保護者意見交換会</li> </ul> <p>【出席】保護者 9 名、教育委員会 5 名</p> <ul style="list-style-type: none"> <li>・統合時期や統合方法、跡地活用や合意形成の方法について質問が出されたが、統合に反対する意見は出されなかった。</li> </ul>
平成 29 年 9 月 8 日	<ul style="list-style-type: none"> <li>●坂本小学校保護者意見交換会</li> </ul> <p>【出席】保護者 23 名、教育委員会 4 名</p> <ul style="list-style-type: none"> <li>・「できるだけ早く実施してほしい」「話し合いの頻度を上げて欲しい」「統合時期を決めてから話を進めてほしい」などの意見が出された。</li> </ul>
平成 29 年 10 月 2 日	<ul style="list-style-type: none"> <li>●銭座小学校保護者意見交換会</li> </ul> <p>【出席】保護者 7 名、教育委員会 3 名</p> <ul style="list-style-type: none"> <li>・現在でも距離要件により淵中学校に進学している卒業生が多いため、校区の変更に異論はなく、統合に反対する意見は出されなかった。</li> </ul>
平成 29 年 9 月～10 月	<ul style="list-style-type: none"> <li>●江平中学校、坂本小学校及び銭座小学校保護者に対するアンケート調査の実施。</li> </ul> <p>【回答】江平中学校：76 人中 21 人、坂本小学校：190 人中 19 人、銭座小学校：175 人中 40 人</p> <p>《主な意見》</p> <ul style="list-style-type: none"> <li>・時期を明確にしてほしい。</li> <li>・早期に実現してほしい。</li> </ul>

平成 29 年 10 月	<ul style="list-style-type: none"> <li>●江平中学校育成会役員</li> <li>●坂本小学校育友会役員</li> <li>●銭座小学校育友会役員</li> </ul> <p>・具体的な統合時期・統合方法について、3校それぞれの役員会で協議を行った。</p> <p>《主な意見》</p> <ul style="list-style-type: none"> <li>・江平中の在校生は江平中を卒業させてほしい。</li> <li>・坂本小6年生は進路決定時期が迫っているため、江平中と山里中のいずれかを選べるようにしてほしい。</li> </ul>
平成 29 年 11 月 6 日	<ul style="list-style-type: none"> <li>●江平中・坂本小・銭座小3校役員による合同協議</li> </ul> <p>【出席】各校役員10名、教育委員会3名</p> <p>・具体的な統合時期・統合方法について、3校役員が合同で協議を行い、最終的な保護者による案を作成した。</p>
平成 29 年 11 月	<ul style="list-style-type: none"> <li>●江平中学校保護者の文書による意向確認の結果、平成33年4月1日に統合する旨意見が集約された。</li> <li>●銭座小学校保護者の文書による意向確認の結果、平成31年4月1日の指定中学校の変更について意見が集約された。</li> </ul>
平成 29 年 11 月 14 日	<ul style="list-style-type: none"> <li>●銭座校区連合自治会定例会</li> </ul> <p>【出席】自治会役員20名、社協関係者4名、教育委員会3名</p> <p>・「保護者の意向調査の結果を受け入れる」ことを了承。</p>
平成 29 年 11 月 18 日	<ul style="list-style-type: none"> <li>●坂本小学校臨時保護者会</li> </ul> <p>【出席】保護者24名、役員5名、教育委員会5名</p> <p>・保護者の投票により「江平中を山里中に統合する」「統合時期を平成33年4月1日にする」ことを可決。</p>
平成 29 年 11 月 22 日	<ul style="list-style-type: none"> <li>●銭座小学校区内自治会員に対し、銭座小学校の指定中学校を淵中学校に変更することについて文書により周知。</li> </ul>
平成 29 年 11 月 29 日	<ul style="list-style-type: none"> <li>●江平自治会・江平南部自治会との意見交換会</li> </ul> <p>【出席】地域住民26名、教育委員会4名</p> <p>・具体的な統合時期、統合方法や教員の配置について意見交換を行った。</p>

平成 29 年 12 月 1 日	<ul style="list-style-type: none"> <li>●江平東部自治会との意見交換会</li> <li>【出席】地域住民 13 名、教育委員会 4 名</li> <li>・具体的な統合時期についての意見が出された。</li> </ul>
平成 29 年 12 月 5 日	<ul style="list-style-type: none"> <li>●銭座小学校全学年保護者に対し、銭座小学校の指定中学校を淵中学校に変更することについて、保護者の意見が集約された旨報告。</li> <li>【出席】保護者 64 名、教育委員会 4 名</li> </ul>
平成 30 年 1 月 9 日	<ul style="list-style-type: none"> <li>●坂本小学校 6 年生保護者会</li> <li>・6 年生 35 人の希望進学先の確認</li> <li>【希望進学先】江平中学校 12 人、山里中学校 14 人、その他 9 人</li> </ul>
平成 30 年 1 月 16 日	<ul style="list-style-type: none"> <li>●坂本校区連合自治会長へ経過報告後、13 自治会長へ報告を行い、江平中学校と山里中学校の統合に係る保護者（案）を了承。</li> </ul>
平成 30 年 1 月 18 日	<ul style="list-style-type: none"> <li>●山里中学校及び淵中学校区内連合自治会長へ状況説明。</li> </ul>
平成 30 年 1 月 19 日	<ul style="list-style-type: none"> <li>●淵中学校区内自治会長へ銭座小学校の指定中学校を淵中学校に変更することについて文書による報告。</li> </ul>
平成 30 年 1 月 22 日	<ul style="list-style-type: none"> <li>●山里中学校区内自治会長へ江平中学校と山里中学校の統合について文書による報告。</li> </ul>
平成 30 年 1 月 23 日	<ul style="list-style-type: none"> <li>●淵中学校保護者へ銭座小学校の指定中学校を淵中学校に変更することについて文書による周知。</li> </ul>
平成 30 年 1 月 25 日	<ul style="list-style-type: none"> <li>●山里中学校保護者へ江平中学校と山里中学校との統合について文書による周知。</li> </ul>



5 校区図

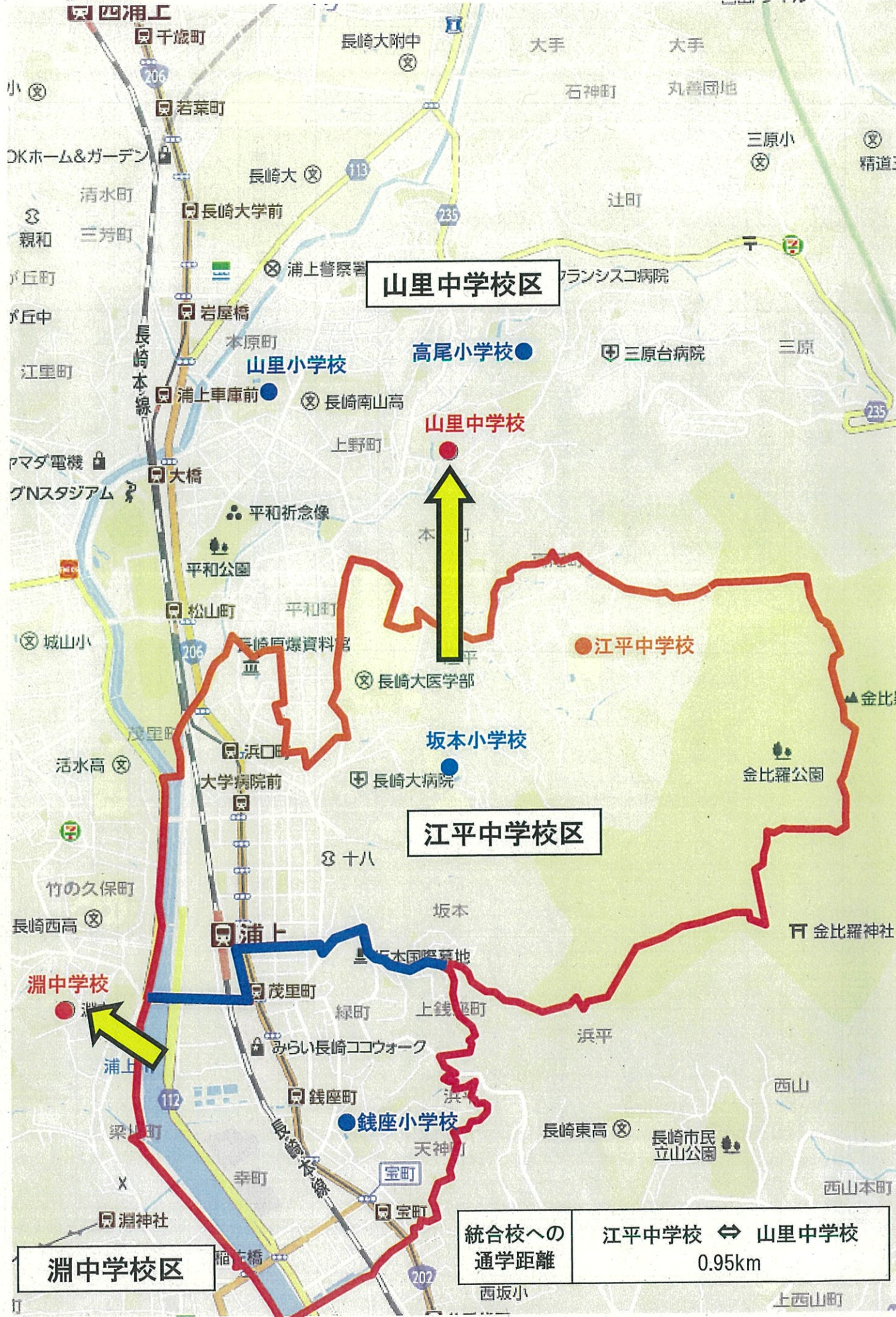

山里中学校区

山里中学校

坂本小学校

江平中学校区

江平中学校

淵中学校

淵中学校区

統合校への  
通学距離

江平中学校 ↔ 山里中学校  
0.95km



## 6 長崎市立中学校条例新旧対照表

現行（傍線の部分は改正部分）	改正案（傍線の部分は改正部分）																						
<p>○長崎市立中学校条例</p> <p style="text-align: right;">昭和 39 年 3 月 30 日 条例第 21 号</p> <p>（設置）</p> <p>第 1 条 本市に中学校を設置する。</p> <p>（名称及び位置）</p> <p>第 2 条 中学校の名称及び位置は、別表のとおりとする。</p> <p>附 則</p> <p>この条例は、昭和 39 年 4 月 1 日から施行する。</p> <p style="text-align: center;">〔中 略〕</p>	<p>○長崎市立中学校条例</p> <p style="text-align: right;">昭和 39 年 3 月 30 日 条例第 21 号</p> <p>（設置）</p> <p>第 1 条 本市に中学校を設置する。</p> <p>（名称及び位置）</p> <p>第 2 条 中学校の名称及び位置は、別表のとおりとする。</p> <p>附 則</p> <p>この条例は、昭和 39 年 4 月 1 日から施行する。</p> <p style="text-align: center;">〔中 略〕</p> <p>附 則</p> <p><u>この条例は、平成 33 年 4 月 1 日から施行する。</u></p>																						
<p>別表(第 2 条関係)</p>	<p>別表(第 2 条関係)</p>																						
<table border="1" style="width: 100%; border-collapse: collapse;"> <thead> <tr> <th style="width: 50%;">名称</th> <th style="width: 50%;">位置</th> </tr> </thead> <tbody> <tr> <td>長崎市立日見中学校</td> <td>長崎市界 2 丁目 15 番 1 号</td> </tr> <tr> <td colspan="2" style="text-align: center;">(中略)</td> </tr> <tr> <td>長崎市立山里中学校</td> <td>長崎市高尾町 4 番 20 号</td> </tr> <tr> <td><u>長崎市立江平中学校</u></td> <td><u>長崎市江平 3 丁目 10 番 1 号</u></td> </tr> <tr> <td>長崎市立東長崎中学校</td> <td>長崎市矢上町 8 番 6 号</td> </tr> </tbody> </table>	名称	位置	長崎市立日見中学校	長崎市界 2 丁目 15 番 1 号	(中略)		長崎市立山里中学校	長崎市高尾町 4 番 20 号	<u>長崎市立江平中学校</u>	<u>長崎市江平 3 丁目 10 番 1 号</u>	長崎市立東長崎中学校	長崎市矢上町 8 番 6 号	<table border="1" style="width: 100%; border-collapse: collapse;"> <thead> <tr> <th style="width: 50%;">名称</th> <th style="width: 50%;">位置</th> </tr> </thead> <tbody> <tr> <td>長崎市立日見中学校</td> <td>長崎市界 2 丁目 15 番 1 号</td> </tr> <tr> <td colspan="2" style="text-align: center;">(中略)</td> </tr> <tr> <td>長崎市立山里中学校</td> <td>長崎市高尾町 4 番 20 号</td> </tr> <tr> <td>長崎市立東長崎中学校</td> <td>長崎市矢上町 8 番 6 号</td> </tr> </tbody> </table>	名称	位置	長崎市立日見中学校	長崎市界 2 丁目 15 番 1 号	(中略)		長崎市立山里中学校	長崎市高尾町 4 番 20 号	長崎市立東長崎中学校	長崎市矢上町 8 番 6 号
名称	位置																						
長崎市立日見中学校	長崎市界 2 丁目 15 番 1 号																						
(中略)																							
長崎市立山里中学校	長崎市高尾町 4 番 20 号																						
<u>長崎市立江平中学校</u>	<u>長崎市江平 3 丁目 10 番 1 号</u>																						
長崎市立東長崎中学校	長崎市矢上町 8 番 6 号																						
名称	位置																						
長崎市立日見中学校	長崎市界 2 丁目 15 番 1 号																						
(中略)																							
長崎市立山里中学校	長崎市高尾町 4 番 20 号																						
長崎市立東長崎中学校	長崎市矢上町 8 番 6 号																						
<p>〔以下、略〕</p>	<p>〔以下、略〕</p>																						