

福祉

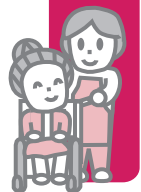

福祉

障害福祉センターからのお知らせ

障害福祉センター ☎842-2525

◆ハートセンター巡回相談 対障害のある

家族、関係機関職員など 日2月3日(水) 午前11時～午後3時 所外海行政センター 費無料 申不要、直接会場へ。他

障害福祉センターでは、月～金曜日(祝・休日を除く)の午前9時～午後5時に相談を受け付けています。

◆お菓子づくり講座 バレンタインに合うお菓子を作りませんか。対障害のあるかた 日2月10日(水)午後1時30分～3時30分 所もりまちハートセンター 定12人 費400円 申電話かFAX(842-25568)で。窓口でも可。申(期限)1月29日(金)

福祉

障害者アート作品展

障害福祉課 ☎829-1141

障害のあるかたの絵画や工作などを展示。観覧無料。日2月6日(土)～8日(月) 午前10時～午後8時 所市立図書館

福祉

発達障害啓発講演会

障害福祉課 ☎829-1141

対人関係で困難を抱えがちな大人の発達障害に対する支援に積極的に取り組む東京都成人発達障害当事者会「イトコガシ」代表・冠地情氏が、「発達障害の生き

辛さとコミュニケーション」をテーマに講演。聴講無料。直接会場へ。日1月23日(土)午後1時30分～3時30分 所県勤労福祉会館

講演・講座



講演・講座

市民活動情熱教室

市民協働推進室 ☎829-1125

対公的的な市民活動に取り組んでいる、または始めようと思っているかた 期・テ

1月18日(月)：協働の基本、1月26日(火)：プレゼンテーション 時午後6時30分～8時30分 所市社会福祉協議会(上町) 定20人 費無料 申電話かFAX(829-2925)で。申(期限)1月15日(金)

講演・講座

わがまちみらいマネジメント講座

地域コミュニティ推進室 ☎829-1283

対地域活動のリーダーまたは担い手のかた 期1月16日・30日、2月13日の土曜日 ※全3回の受講必須 時午前10時～午後5時 所消防局 内話し合いの場での参加者の意見の引き出し方を学びます。定25人(抽選) 費無料 申市役所本館案内所、行政センター、支所、市ホームページにある申込用紙を提出。申(期限)1月12日(火)

講演・講座

マンション管理基礎セミナー

住宅課 ☎829-1189

マンション管理組合の運営方法などを学びませんか。受講無料。日2月10日(水)

長崎伝習所30周年記念 小山薫堂氏講演会

市民協働推進室 ☎829-1125

映画「おくりびと」の脚本家で、「くまモン」の生みの親でもある小山薫堂氏の話を書いて、まちづくりのアイデアを生み出すヒントをみつけましょう! 受講無料。

日1月28日(木) 19:00～21:00

所長崎ブリックホール

国際会議場

テ幸せの企画術

申1月15日(金)までに電話かFAX(829-2925)で。



〈 広告 〉

教育訓練給付制度厚生労働大臣指定講座

平成28年度

介護職員初任者研修(通信制)

受講生募集!

講座日程 平成28年 2月1日～3月31日

左記2ヶ月の期間中、「添削レポートの提出」「講義及び実技指導」「筆記試験」を行います。また、講座終了後に個別の就業相談を行います。

研修会場 横尾会場(長崎市横尾3-26-1 プライエム横尾)



受講対象者: おおむね16歳以上の方で、介護について関心があり学びを深めたい方。 受講料: 58,000円(テキスト代、消費税含む) 定員: 20名(定員になり次第締め切ります)

【お問い合わせ先】 介護員養成研修所 平成会アカデミー 社会福祉法人 平成会 TEL.095-856-6511 〒852-8065 長崎市横尾3丁目26番1号 http://www.heisei-kai.or.jp

対=対象 日=日時 期=期日・期間 時=時間 曜=曜日 所=場所 内=内容 テ=テーマ 講=講師
 定=定員 費=参加費・受講料 持=持ってくるもの 抽=抽選 申=申し込み 選=選考 他=その他 問=問い合わせ

特集 市政 長崎市民 プレゼント

他 一時保育(1才〜就学前)希望のかたは、1月23日(土)までに申し込みを。
 ◆知識で差がつく! 相続税と贈与税 日 2月12日(金)午後1時30分〜3時30分
 所 アマランス 内 税理士による税のお話
 定 80人 申(期限) 2月10日(水) 他 一時保育(1才〜就学前)希望のかたは、2月5日(金)までに申し込みを。

講演・講座
暮らしの講座
 消費者センター ☎829・1500

年金から考えるハッピーセカンドライフ
 〓 定年後の生活設計、早めの準備が肝心です! 〓 日 2月20日(土)午後1時30分〜3時30分 所 メルカつきまち 内 年金の基礎知識を学び、定年後の生活設計について考えます。 講 鍵山文彦氏(生命保険文化センター) 定 100人(抽選) 費 無料 申 はがきに郵便番号、住所、氏名、電話番号、「講座名」を書き、長崎市消費者センター(〒850-0877 築町3-18)へ。FAX(829・1511)でも可。申(期限) 2月10日(水)必着

講演・講座
子育てをサポートしませんか
 子育て支援課 ☎829・1270

子育ての援助を受けたい人と援助を行いたい人が会員となり、子どもの預かりなど一時的な子育ての助け合いを行う「ファミリー・サポート・センターながさき」。自宅で子どもを預かることができる「まかせて会員」の養成研修を実施します。受講無料。対 4日間参加できるかた 日 2月23日(火)午前9時35分〜午後3時50分/2月24日(水)午前9時45分〜午後3時40分

生活情報 健康 子育て 福祉

2月25日(木)午前9時30分〜11時30分/2月26日(金)午前9時45分〜午後0時30分 所 社会福祉協議会(上町) 内 子どもの世話や遊び方、体の発達などを学びます。申・問 2月16日(火)までに、市保育会(☎829・7714)か市社会福祉協議会(☎829・6244)へ電話で。

講演・講座
国際理解講座
 国際課 ☎829・1113

国際交流員が出身国の文化や生活習慣などを話します。受講無料。期・テ ①1月14日(木)：凄すぎる! 韓国の受験文化 ②1月20日(水)：中国茶いかがですか? ③1月27日(水)：ハリ・ポッターから見えるイギリス 時 午後6時30分〜7時30分 所 長崎ブリックホール3階会議室 申 事前に地球市民ひろばへ電話(☎842・3783)かFAX(842・3786)で。当日参加可也。

講演・講座
滑石公民館の講座
 滑石公民館 ☎856・3751

いづれも、対市民 費 無料 ①・②は、申往復はがきに、住所・氏名(返信用にも記入)、性別、年齢、電話番号、講座名を書いて、長崎市滑石公民館(〒852-1806 滑石2-1-8)へ。1月30日(土)必着
 ① 家庭でできる省エネ講座 日 2月19日(金)午前10時〜正午 定 25人
 ② 写真は語る「写真の撮り方講座」 日 2月23日(火)午前10時〜正午 定 20人
 持 一眼レフカメラ
 ③ 名作映画を観る 期・内 1月29日(金)

税 講演・講座 もよおし おしらせ 募集

「踊る大紐育」、2月26日(金)：「花嫁の父」 時 午後1時30分〜3時30分 申 不要。直接会場へ。

講演・講座
人権啓発研修会
 北公民館 ☎845・6362
 西公民館 ☎861・5919

いづれも、対市民 費 無料
 ◆ネパールの子どもたちに確かな学力を 公立学校の挑戦 日 2月18日(木)午後1時30分〜3時30分 所 北公民館 申 当日までに電話または窓口で。

◆心を刻(きざ)むように生きる 塩屋秀見氏(天福寺住職)の講演 日 2月9日(火)午後1時30分〜3時 所 西公民館 定 80人(先着順) 申 1月30日(土)までに電話で。

講演・講座
西公民館の講座
 西公民館 ☎861・5919

◆わくわくダンス広場 ジャズダンスの基 本を身につけて、楽しく踊りましょう。 対 市内の小学生 日 1月16日〜2月13日の毎週土曜日(全5回) 時 午後1時30分〜3時 所 西公民館 定 20人(先着順) 費 無料 申 1月15日(金)までに電話で。

講演・講座
東公民館の講座
 東公民館 ☎838・3732

◆冬ばってん 元気がばい! 対 60歳以上のかた 日 1月13日(水)・20日(水)・2月10日(水) 時 午後1時30分〜3時30分 所 東公民館 内 元気がアップ体操 定 40人 費 無料 申 1月11日(祝)までに電話または窓口で。

< 広告 >

痛い! 恥ずかしい! 「大腸ファイバー検査ができない方」に朗報です!

長崎県内初 カプセル内視鏡による大腸検査はじめました!

詳しくは、TEL.095-856-1112まで

救急告示病院 医療法人 厚生会 虹が丘病院

長崎市虹が丘町1番1号 [駐車場100台完備] 携帯・スマホからは QRコードよりアクセス [ホームページ] www.nijigaoka.org

海外文化大学

講演・講座
海外教育センター ☎0959・24・0211

「外海キリシタン遺構とその歴史的資産」をテーマに、大石一久氏（外海キリシタン研究会会長）による講演や、地元ガイドの案内で現地見学を行います。日1月17日（日）午後2時～4時 所外海子ども博物館ほか 定50人（先着順） 費無料 申受講者全員の氏名、代表者の住所・電話番号を書いてFAX（0959・24・0218）で電話でも可。申（期限）1月13日（水）

冬にオスシメの魚を

講演・講座
水産農林政策課 ☎820・6562

長崎の魚を使った洋食メニューを学びます！ 日2月14日（日）午前10時30分～午後2時 所西部ガスヒナタメルカプラ 講坂本洋一氏 ※17ページで紹介 定24人（抽選） 費1000円 申はがきに住所、氏名、生年月日、電話番号、講座名を書いて、西部ガスヒナタメルカプラ（〒850-0877 築町3-18）へ、FAX（827・8551）でも可。申（期限）1月31日（日）

求職者のためのセミナー

講演・講座
産業雇用政策課 ☎829・1313

◆夜間★プチ起業塾 基礎知識からビジネスプランの作成など、起業・創業に向けての実践力を養う夜間集中講座。対長崎市、時津町、長与町での就職・創業を希望し全日程参加できるかた。※学生不可 日1月28日（木）・29日（金）、2月2

もよおし
長崎サレへ
長崎国際観光コンベンション協会 ☎811-0369
いずれも、申電話かホームページ「長崎さるく」でお申し込みを。

もよおし
長崎サレへ
長崎国際観光コンベンション協会 ☎811-0369



もよおし

日（火）・3日（水） 時午後6時～8時 所メルカつきまち 申電話か長崎地域雇用創造協議会のホームページで。申（期限）1月19日（火） 問同協議会 ☎893・8170

制定記念

長崎市よかまちづくり基本条例シンポジウム

都市経営室 ☎829・1111

吉本興業で、故・横山やすし氏のマネージャーを務めた、大谷由里子氏を講師に迎えます。元気が出ること間違いなし！入場無料。直接会場へ。ぜひ皆さん来てください！

日1月24日（日）午後1時30分～4時30分 ※開場 午後0時30分

所長崎ブリックホール 大ホール

内①基調講演

「まちづくり人づくり～人の元気で『まち』が輝く～」
②トークセッション 出演者…大谷氏、田上市長、山口純哉氏（長崎大学准教授：元長崎市自治基本条例検討委員会委員長）



大谷由里子氏

もよおし
市民の森のイベント
森林体験館 ☎825・6705

◆金比羅山でトレイルラン！ 講師の指導で林道などを走るトレイルランに挑戦してみませんか。日1月23日（土）午前10時30分～午後1時30分 所（集合）江平地区ふれあいセンター 定50人 費1000円 申（期限）1月20日（水）午後5時

◆ランタンさるく ランタンが彩るまちを、さるくガイドがご案内。全3コース 期2月8日（月）～2月22日（月）※平日の催行は前日までにお尋ねを。時午後1時～3時、午後3時30分～5時30分 所（集合）出島 費中学生以上800円

◆観光交流日帰りバスツアー
もよおし
長崎国際観光コンベンション協会 ☎823・7423

いずれも、所（集合）JR長崎駅かもめ広場 申電話かホームページ「浪漫ながさき旅情報」でお申し込みを。他昼食付

◆水仙まつりと温泉入浴&亜熱帯植物園 ガーデニング体験 期1月20日（水）・27日（水）時午前9時～午後3時30分 定30人 費大人3500円、小学生以下2800円 他鉢植の持ち帰り可。

◆亜熱帯植物園フラワー体験とのもぎき水仙まつり 日1月23日（土）、30日（土）午前9時～午後4時30分 定25人 費大人3200円、小学生以下2600円

◆原城・日野江城跡と感めぐり「南島原新発見」の旅 期2月13日（土）・14日（日）時午前8時30分～午後6時30分 定45人 費大人5300円、小学生以下4300円

〈広告〉

子がいない高齢者の将来不安を解消！ 終活支援致します。

葬儀・喪主代行 保証人引受け

- ◎納骨・埋葬、片付け、精算事務、行政届出等の手続一切を代行。
- ◎入院・入所時の保証人となり、安心生活を支援いたします。
- ◎後見制度・葬儀・遺言、相続の専門家による無料相談実施中！

一般社団法人
あじさいサポート保証協会

長崎市桶屋町52番地2階

☎095-895-7543

出張相談
見積無料

対=対象 日=日時 期=期日・期間 時=時間 曜=曜日 所=場所 内=内容 テ=テーマ 講=講師
 定=定員 費=参加費・受講料 持=持ってくるもの 抽=抽選 申=申し込み 選=選考 他=その他 問=問い合わせ

見てみんなね!

図書館通信

今月のおすすめ本



『^{いただき}神々の山嶺』上・下
 夢枕獏 著/角川文庫

本が映画化される時、原作を先に読みますか?映画を先に見ますか?

今年映画化されるこの本は、世界最高峰のエヴェレストに初登頂したのはジョージ・マロリーだったのか?という登山史上最大の謎を解き明かす鍵を握る“マロリーのカメラ”に、主人公・深町が旅先で出会うことから始まります。

カメラが縁で伝説の登山家・羽生に出会い、登山に魅了されていく深町の姿が描かれています。

上・下巻ありますが、私は寝ることも忘れ、久しぶりにどっぷりと読書に浸ってしまいました。熱い男の世界を堪能できる一冊です!

今年もよろしくお祈りします!本がそばにあるすてきな一年を。
 (司書:小森真希子)

図書館の催し 申し込み・問い合わせ=市立図書館
 〒850-0032 興善町1-1 ☎829-4946

赤ちゃんおはなし会 日2月4日(木)午前10時30分~、11時~、午後3時~(各30分程度)

小さい子向けおはなし会(2~4歳程度) 日1月14日(木)・28日(木) 午前11時~(20分程度)

大きい子向けおはなし会(4~6歳程度) 日1月10日(日)・24日(日)、2月7日(日)午後3時~(30分程度)

こどもえいが会「ロボのスパンキー」日2月13日(土) 午前11時~ 所多目的ホール 費無料 申直接会場へ。

いずれも、所(集合)森林体験館
 ◆季節のミニ工作~ひな人形づくり~
 木の枝や、ドングリ、マツボックリなどの自然の素材で作ります。参加無料。直接会場へ。対4歳以上 期1月23日(土)~2月28日(日)の土・日・祝日 時午前10時~午後4時
 ◆親子アウトドアクッキング~森で手打ち鍋焼きうどんパーティー~ 薪を集め、たき火で手打ちうどんを茹でたり、芋もちを焼きます。対小学生の親子(5歳以上の兄弟の参加も可) 日2月21日(日) 午前10時~午後3時30分 定15組 費

600円 申はがきに参加者全員の住所、氏名、年齢、電話番号、希望の催しを書いて森林体験館(〒851-0241 茂木町101001)へ。FAX(825・6707)でも可。申(期限)1月31日(日) 他長袖・長ズボン・帽子・運動靴・軍手で参加。飲み物、カセットコンロ、土鍋、おわん、はし、お玉を持参。
 もよおし リトルキャンプ
 日吉青年の家 ☎824・5017
 対1人で参加できる小学2~4年生 ※保護者の承諾が必要 日2月6日(土)午後

1時~7日(日)午前11時 ※1泊2日 内レクリエーション、クラフト活動、野外クッキングなど 定70人(抽選) 費2000円 ※宿泊費・食費・保険料・活動費込 申往復はがきに住所・氏名(返信用にも記入)、性別、学校名・学年、保護者氏名、電話番号を書いて、長崎市日吉青年の家(〒851-0254 飯香浦町3715番地)へ。 ※1人につき1枚に限る。申(期限)1月15日(金)必着
 もよおし 広報紙コンクール表彰式・青少年育成協議会活動事例発表会
 こどもみらい課 ☎825・1949
 各地域の育成協が啓発活動として発行している広報紙の優秀作品を表彰します。また、育成協による日頃の活動発表や、昨年8月の「長崎子どもゆめ体験」に参加した中学生による報告会も行います。入場無料。直接会場へ。日2月6日(土)午後1時~3時15分 所メルカつきまち5階

もよおし ランタナ大賞2015
 市民協働推進室 ☎829・1125
 市民活動センター「ランタナ」の登録団体が1年間の活動を報告し、来場者や審査委員による投票で賞を決定します。日2月7日(日)午後1時30分~4時 所メルカつきまちホール 費100円(参加費は得票数に応じて寄付金として贈呈)



< 広告 >

<p>身元引受人、保証人がいない方のこの先の不安・悩み。まずはご相談下さい。</p> <h3>ご入居身元保証相談会</h3> <p>参加無料</p> <p>■時間/14:00~16:00 ■場所/長崎市立図書館 新興善メモリアルホール ※混雑時は入場を制限する場合がございます。予めご了承下さい。</p> <p>1/7(木) 21(木)</p>	<p>今のうちに知っておこう! 医療・高齢者施設・介護保険の生命保険 最新情報</p> <h3>シニアライフセミナー</h3> <p>参加無料</p> <p>■時間/14:00~16:00 ■場所/長崎県勤労福祉会館 3F大会議室 ※混雑時は入場を制限する場合がございます。予めご了承下さい。</p> <p>1/22(金)</p>
<p>一般社団法人 エニシア ☎0120-605-307</p> <p>■平日・土曜 9:00~18:00 (日・祝日は対応しておりません)</p> <p>その他 お問い合わせ ■お客様相談室/095-894-8834 西彼杵郡長与町まなび野3-6-5 ■営業本部/095-894-1185 長崎市けやき台町6-5</p>	

特集 市政 長崎市民 プレゼント 生活情報 健康 子育て 福祉 税 講演・講座 もよおし おしらせ 募集

STARSHIP スターシップ

科学館の催し
〒852-8035 油木町7-2 ☎842-0505
<http://www.nagasaki-city.ed.jp/starship>

催し名	日時・対象など
アロマプラネタリウム(有料)	新春の香り 1/15(金)19:00~20:00 定員200人 ※要申込
スライム祭り(有料)	1/9(土)~11(祝) 10:00~16:00
チャレンジサイエンス(無料)	1/16(土)・17(日)・30(土)・31(日)・2/6(土)・7(日) ①10:50~②12:50~③13:50~④14:50~ 幼児から中学生(小学2年生以下は保護者同伴) 各40人
プラネタリウムのタベ(有料)	1/23(土)18:30~19:30 定員200人 ※要申込
科学教室(2週間前までに往復はがきで申込)(有料)	「大人のための科学教室~ガラス玉作り~」 2/6(土)10:00~12:00 定員10人(高校生以上)
プラネタリウム(有料)	時間、番組などはお尋ねを。
夜間天体観望会(無料)	1月…毎週土曜日18:00~20:00 2月…毎週土曜日18:30~20:30 ※実施は当日16:00以降にご確認を。天候不良の場合は中止

【休館日】1/1(祝)・12(火)・18(月)・19(火)・25(月)・26(火)・2/1(月)・2/2(火)・8(月)・9(火)

もよおし
琴海四季彩館まつりいなカフェ冬
水産農林政策課 ☎820・6562

琴海の旬の食材を使ったカフェメニューはいかが? 日2月6日(土)午前10時~午後3時 所 琴海四季彩館 1帯(長浦町) 問 当日は、四季彩館(☎840・777)へ。
◆田舎コンフィリングカップル企画
「田舎に住んでみませんか?」参加者募集
新たな出会いを探しに来ませんか? 問 いなカフェ(☎090・5021・7231)

もよおし
長崎ペンギン水族館の催し
長崎ペンギン水族館 ☎338・3131

いずれも、費(入館料)大人:510円、中学生以下:300円が必要。
◆海のランタン展「長崎ランタンフェスティバルにあわせて、「ウニランプ」や貝を使った「シエルランプ」、ランタンにちなんだ海の生き物などを展示します。日

2月8日(月)~2月22日(月)

◆バレンタイン企画 ラブラブペンギンと記念撮影 ペンギンのペアと一緒に写真を撮りませんか。参加者には、先着200人にペンギンチョコをプレゼント! 日2月11日(祝)・13日(土)・14日(日)午後2時30分~3時 所 ペンギン広場

もよおし
「長崎ジューズ」と「Penny」の新春晩さん会
水産農林政策課 ☎820・6562

ホテルニュータング総料理長 野林健二氏プロデュースによる「ジューズ」「Penny」。「長崎伝統野菜」を使った晩さん会を開催します。「胡」の演奏を聴きながら、おいしいフランス料理のフルコースをどうぞ! 食事前には、料理研究家 脇山順子氏や、ゆうこう・長崎伝統野菜生産者 中尾順光氏による講演あり。日1月23日(土)午後

6時~8時30分 所 ホテルニュータング(常盤町) 定50人 費 8000円(飲み物付、税込) 申 電話でホテルニュータング(☎827・6121)へ。受付時間は午前10時~午後6時 申(期限)1月15日(金)

もよおし
長崎歴史文化博物館の催し
長崎歴史文化博物館 ☎818・8366

◆ニューイヤークンサート 日1月11日(祝)午後3時30分~4時(予定) 費 無料 申 不要 他(出演)長崎県新演奏家協会

◆長崎学講座エキスパート 日1月23日(土)午前10時30分~正午 所 長崎警備と奉行所の軍船 費 500円 申 事前に電話で。

◆はくぶつかんのおはなし会 節分になんだ話の読み聞かせ、博物館内の町屋飾りの見学、作品作りを行います。対 幼児~小学校低学年 日1月30日(土)午前10時30分~11時30分 費 無料 申 事前に電話で。

もよおし
長崎市民演劇祭
文化振興課 ☎842・3782

期2月20日(土)・21日(日)・23日(火)・26日(金)・27日(土)・28日(日) 内(出演)劇団アクターズ、調気者芸劇団、劇団TABHAKU、劇団夢桜(市外特別枠)、被爆70年記念一人芝居 所 チトセピアホール 費 一般:5日間共通チケット4000円、1日チケット1500円(当日1800円) / 中・高校生1日チケット500円 / 小学生以下無料 他1日に1つの劇団が公演。詳しくはお尋ねを。問 長崎市民演劇

〈広告〉

電磁界の健康影響に関する講演会

日時 平成28年 1月9日(土) 13:10~15:50 (開場12:30~)

参加無料 (要申込)

場所 長崎県勤労福祉会館 2F 講堂 (定員100名) 長崎市桜町9-6

講演1「電磁界を知る」
講師 / 首都大学東京大学院 理工学研究科 電気電子工学専攻 教授 多氣 昌生

講演2「暮らしを取り巻く電磁界」(電力設備以外)
講師 / 電気安全環境研究所電磁界情報センター所長 大久保 千代次

一般財団法人 電気安全環境研究所 電磁界情報センター 経済産業省委託事業事務局

TEL.090-5690-1250 FAX.050-3730-5111 ※電話でのお問い合わせは、平日9:00~12:00、13:00~17:00の間をお願いします。 ■主催/経済産業省 ■後援/長崎市

対=対象 日=日時 期=期日・期間 時=時間 曜=曜日 所=場所 内=内容 テ=テーマ 講=講師
 定=定員 費=参加費・受講料 持=持ってくるもの 抽=抽選 申=申し込み 選=選考 他=その他 問=問い合わせ

特集 市政 長崎市民 プレゼント

祭実行委員会事務局 ☎822-09373

もよおし
ラウンジコンサート
 文化振興課 ☎842-3782

市民ミュージシャンがステキな音楽を奏でます。観覧無料。直接会場へ。日1月13日(水)午後7時〜 所長崎ブリックホール3階フونジ 内(出演)長崎県民謡保存普及会(民謡)、Quiret Figaro(弦楽四重奏)、Cherie Opera(オペラ)、リラッタ、リラッタ(ヴィオラ)、めがさく(サクソフォンカルテット)

もよおし
ながさき異文化ちゃんぽんフェスタ
 国際課 ☎829-1113

音楽や遊び、衣装などいろいろな国の文化を気軽に楽しく体験しよう。入場無料。直接会場へ。期1月30日(土) 時午後0時30分〜4時 所長崎ブリックホール3階

お知らせ



お知らせ
平成26年度一般会計決算の不認定
 財政課 ☎829-1126

生活保護費に係る不適正な事務処理があったことやその事務処理に係る組織的なチェック体制が機能していなかったことなどの理由から、平成26年度一般会計歳入歳出決算が、平成27年11月市議会で「不認定」となりました。このことを重く受け止め、市民の皆さまに対し改めておわび申し上げますとともに、今後、職員一丸となって適正な事務処理に努めてまいります。

生活情報 健康 子育て 福祉

Tea Partyにお呼ばれしませんか?

国際課 ☎829-1113

外国人のお友達のお宅に招かれた気分、各国のお茶と英語のひとときを楽しみませんか?

対長崎市にお住まいのかた。日2月6日(土)午後2時〜 所東山手甲十三番館 定20人 費800円 申往復はがきに住所と氏名、年齢、性別、電話番号を明記し、長崎市国際課(〒850-8685長崎市桜町2-22)へ。申(期限)1月21日(木) 必着

お知らせ
差押財産のインターネット公売
 特別滞納整理室 ☎829-1440

市税滞納処分として差し押さえた財産を公売します。参加を希望されるかたは、ホームページ(「長崎市 公売情報」で検索)から申し込み手続きを行ってください。なお、申し込みの際に公売保証金が必要です。対西町の宅地および共同住宅(一括売却) 日(申込)1月7日(木)午後1時〜1月22日(金)午後11時 日(入札期間)1月29日(金)午後1時〜2月5日(金)午後1時 他物件の詳細は2月5日(金)まで特別滞納整理室やホームページでご覧になれます。なお、滞納税の納付などにより公売が中止されることがあります。

お知らせ
市有地を売却します
 財産活用課 ☎829-1127
 上下水道局経理課 ☎829-1204

市有地を一般競争入札で売却します。物件の案内と申込書は、1月15日(金)から市

ホームページや財産活用課で入手可。※上下水道局所管分は経理課でも入手可。申込書に必要書類を添えて提出。日(申込)1月15日(金)午後1時〜2月4日(木)午後2時 日(入札期間)2月19日(金)午後1時〜2月26日(金)午後1時

お知らせ
保留地を売却します
 東長崎土地区画整理事務所 ☎839-5381

物件の案内と申込書は1月15日(金)から東長崎土地区画整理事務所(矢上町)やホームページで入手できます。対平岡町、東町の9物件 申申込書に必要書類を添えて提出。※郵送やFAXは不可。申(期間)1月25日(月)〜2月10日(水) 他抽選予定日は2月19日(金)

お知らせ
鍋冠山公園展望台の利用中止
 みどりの課 ☎829-1171

リニューアル工事に伴い、展望台の利用を中止しています。当初、利用開始は2月としておりましたが、工事の遅れにより4月になる予定です。ご迷惑をお掛けしますが、ご理解とご協力をお願いします。

お知らせ
市民プールが利用できな日
 各問い合わせ先

◆市民総合プール 期毎週火曜日、1月1日(祝)〜4日(月) ※5日(火)は午後1時に開館 問市民総合プール ☎845-1212

◆市民木鉢プール 期毎週水曜日、1月1日(祝)〜7日(木) ※8日(金)は午後1時に開館 問市民木鉢プール ☎865-5524

< 広告 >

社会人特別入試

学べる言語:英語、独語、仏語、中国語、韓国語

A日程	出願期間	2016/1/6(水)~1/22(金)
	試験日	2/2(火)

B日程	出願期間	2016/2/15(月)~3/1(火)
	試験日	3/4(金)

例えば65歳で入学。66歳で留学。69歳で卒業。学ぶことに年齢は関係ありません。自らのスキルの向上、培ってきた経験を若い世代に伝える喜び。そんな生涯学習に強い意欲のある方に、長崎外国語大学は授業料免除の特典を設け広く門戸を開放いたします。私たちは、社会人としての経験豊かな方と若い世代が共に学ぶことで、新しい教育効果が生まれることを期待しています。

W長崎外国語大学 入試広報課 ☎0120-427-001 長崎市横尾3丁目15番1号 E-mail kouhou@tc.nagasaki-gaigo.ac.jp URL http://www.nagasaki-gaigo.ac.jp/ 詳しくは長崎外国語大学 検索

「臨時福祉給付金」の申請はお済みですか?

申請期限
平成28年2月1日(月)
※消印有効

申請期限を過ぎると申請できなくなりますので、まだお手元に申請書をお持ちのかたは、申請をお急ぎください。

臨時福祉給付金専用コールセンター
(☎0570-011-920)
平日 午前9時～午後5時

おしらせ
市民サービスコーナーの臨時休業
各問い合わせ先

消費者センター(☎829-1500)、西浦上支所(☎848-5151)、三重地区市民センター(☎850-7713)、村松事務所(☎884-2001)の市民サービスコーナーは**1月17日(日)**に臨時休業します。※消費者センターの消費生活相談や計量業務、パスポート交付は通常どおり行います。

おしらせ
宝くじの助成金を活用
予防課☎822-0425

防火防災訓練で使用する電気火災実験装置と訓練用の水消火器を購入しました。※宝くじの収益金の一部は公共施設の整備などに活用されています。

おしらせ
高額介護合算療養費の支給申請
後期高齢者医療室☎829-1139
国民健康保険課☎829-1136

1年間に支払った医療費・介護費が高額

になったかたは、申請すると自己負担限度額を超えた分が戻ってきます。申請当するかたには1月中旬に申請書を送付します。後期高齢者医療室、国民健康保険課、行政センター、支所、地区事務所へ提出を。他心身障害者福祉医療費を受給しているかたは、医療費助成の重複部分を調整する場合があります。詳しくはお尋ねを。

おしらせ
都市計画マスタープランの見直しに伴う地区別懇談会
都市計画課☎829-1169

将来の都市づくりについて、あなたの意見をお聞かせください。参加無料。直接会場へ。期・所左表のとおり。時午後7時～8時 ※茂木は午前11時15分～午後0時15分、高島は午前10時30分～11時30分

1/10(日)	茂木地区公民館(※)
1/21(木)	三重地区市民センター
1/22(金)	野母崎行政センター
1/25(月)	南部市民センター(末石町)
1/26(火)	北公民館
1/27(水)	高島ふれあいセンター(※)
1/28(木)	東部地区にここセンター
1/29(金)	アマランス
2/4(木)	伊王島開発総合センター
2/5(金)	西公民館
2/8(月)	琴海南部文化センター
2/9(火)	三和行政センター

おしらせ
検便・水質などの有料検査の廃止
保健環境試験所☎846-3163

3月30日(水)をもって、有料検査(腸内病原細菌、ノロウイルス、水質・食品検査)を廃止します。平成28年4月以降は、他の検査機関をご利用ください。

長崎ロープウェイ運行再開のお知らせ

観光政策課 ☎829-1152

現在、長崎ロープウェイは待合所建替及び耐震補強等工事のため運休していますが、**2月6日(土)に運行を再開します。**

なお、稲佐岳駅舎のエレベーター棟増築部分は、追加工事により4月23日(土)に供用開始予定です。

工事と並行しての運行再開となりますが、利用者の安全を確保し、快適で楽しい空中散歩を提供します。

おしらせ
都市計画(案)の縦覧
都市計画課☎829-1169

2月2日(火)～16日(火)の午前8時45分～午後5時30分 ※土・日・祝日を除く。所都市計画課(商工会館) 内①田中町地区計画の決定 ②長崎卸団地区計画の変更 他縦覧期間中は意見書の提出可。

おしらせ
市町村の助成で、子宮頸がんワクチンなどの接種を受けたかたへ
1つでも健康課☎829-1255

平成25年3月末までに、市町村の助成で、子宮頸がんワクチン、ヒブワクチン、小児用肺炎球菌ワクチンのいずれかを接種したかたのうち、接種後に何らかの症状が生じ、医療機関を受診したかたは、接種との関連性が認定されると、医療費・医療手当が支給される場合があります。請求できるのは受診後5年以内です。心当たりがあるかたは、至急お尋ねを。問独立行政法人医薬品医療機器総合機構の救済制度相談窓口(☎0120-149-931、☎0335069411(有料))

〈広告〉

医療・介護 併設 住宅型有料老人ホーム

ながさき 医療・福祉・健康タウン

ブルブインの森

JR道ノ尾駅 徒歩3分

☎095-856-0101 西彼杵郡長与町高田郷47
http://www.bruin.jp/

¥92,000~/月 (食費は別途)

安心に包まれた街



各種行政手続きでマイナンバーの利用が始まります

総務課(☎829-1117)

1月から、行政手続きの際の申請書などに、マイナンバー(個人番号)を記入していただくこととなります。

【記入が必要となる主な手続き】

- ・市県民税の申告手続き(平成29年度の申告から)
- ・身体障害者手帳交付の手続き
- ・国民健康保険資格取得の手続き
- ・児童手当・特例給付の現況届 など

※マイナンバーの記入の際は、なりすまし防止のため本人確認を行いますので、「**個人番号カード**」または「**通知カードと顔写真付きの証明書(運転免許証など)**」の提示が必要です。

【問い合わせ】あじさいコール(☎822-8888)

※各担当課へおつなぎします。

マイナンバー制度をかたる不審な問い合わせにご注意ください!!

消費者センター 消費生活相談(☎829-1234)

マイナンバー制度に便乗した不審な問い合わせが各地で発生しています。マイナンバー制度に関して、市役所から住所や口座番号などを電話で聞くことはありません。不審な電話やメールはすぐに切るまたは無視するようにし、市役所や最寄りの警察署に相談してください。

MINI ミニ情報

中途視覚障害者のつどい

2月7日(日)午前10時～午後2時30分、もりまちハートセンターで。参加無料。申込方法など詳しくはお尋ねを。弁当(500円)希望者は2月2日(火)までにお申し込みを。問=市視覚障害者協会 田崎氏(☎846-9212)

子育て講演会

こどもへの愛着、親子の絆などについての講演。1月23日(土)午後2時～3時30分、市医師会館(栄町)で。参加無料。直接会場へ。問=市医師会(☎818-5511)

◆長崎市公共施設等総合管理計画(案)
 対市内にお住まいか、通勤、通学しているかた、納税義務者、本件に利害関係のあるかた 所(閲覧)案については、資産経営室、行政センター、支所、市ホームページなどで確認可。申(閲覧場所、市ホームページ)にある意見記入用紙を郵送かFAXで提出。市ホームページ内の応募フォームでも可。申(期間)12月24日(木)～1月22日(金) 他(匿名や電話での応募は不可)。

大募集
 ご意見を募集します
 (パブリックコメント)
 資産経営室☎829-1412

大募集
 市営住宅入居の特例追加V持家が土砂災害特別警戒区域にあり、そこに居住するが、新たに市営住宅に申し込みできるようにしました。詳しくはお尋ねを。

住宅や前回募集で入居申込がなかった住宅などについて、随時募集を受け付けています。

大募集

大募集
 ながさきグリーンキャンパーン
 フリーマーケット出店者募集
 みどりの課☎829-1171



対市内にお住まいの個人や団体 ※専門業者を除く。期①3月12日(土) ②3月13日(日) ③3月19日(土) ④3月20日(日) ⑤3月21日(祝) ※雨天中止。時午前10時～午後4時 所市宮陸上競技場(松山町) 内60区画(3m×2m、テントなし、駐車場なし)(抽選) 費出店料2000円 申往復はがきに、住所・氏名(返信用にも記入)、電話番号、希望日、出品物の内容を書いて、長崎市みどりの課(〒850-8685 桜町2-22)へ。申(期限)2

大募集
 市営住宅の入居者募集
 住宅課☎829-1185

月2日(火)必着 他1個人(団体)につき1区画。飲食物、動植物の販売は不可。

<広告>

お弁当宅配 ⑨ごはんをもっと楽しく!



月曜から金曜までお弁当をお届けします!(週3日から受付可) 見守り活動も兼ねてますので、離れて暮らすご家族にも安心です。お弁当コースのほか、おかずコース(おかず6品)、彩食八菜コース(おかず8品)があり、みなさまの食生活にあわせてご利用いただけるので便利です。まずは1度お試しください!

TEL.0120-279-560

もっとイキイキひとまち暮らし

生活協同組合 ララコープ

ララコープ

検索