おたより

長崎のいろんなことを
気軽に話しませんか?

■世界遺産登録に向けて

「長崎の教会群とキリスト教関連遺産」が、世界遺産候補としてユネスコに推薦されたそうですね。期待しています!

（小ケ倉町2丁目　S・Hさん）

平成28年の世界遺産登録を目指している「長崎の教会群とキリスト教関連遺産」ですが、政府はこの遺産の世界文化遺産への推薦を決定し、9月22日にユネスコ（世界遺産へ登録するかどうかを審査する国連の機関）へ推薦書（暫定版）を提出しました。

「長崎の教会群」は、16世紀における「キリスト教の日本への伝播（でんぱ）と普及の時代」、「キリスト教が禁じられながらも、信仰を密（ひそ）かに継承した潜伏の時代」、そして、19世紀半ばにおける「再び自由に信仰できる復活の時代」と、約450年以上にも及ぶ日本におけるキリスト教の歴史を物語るものです。長崎・熊本両県の、長崎市を含む6市2町にある13の資産で構成しています。

長崎市には、禁教の下で、いないと思われていた信徒発見の歴史的な場所である「大浦天主堂と関連施設」、外海地区にあるド・ロ神父ゆかりの資産である「出津教会堂と関連施設」と「大野教会堂」があります。

今年は、「明治日本の産業革命遺産」が推薦されましたので、長崎市には2つの世界遺産候補があることになります。これは古くから海外と交流してきた歴史を持つ長崎ならではのことであり、とても誇らしいことです。

世界遺産登録に向けた取り組みは、行政だけでできるものではありません。市民の皆さんと力を合わせて取り組み、一緒に盛り上げていきたいと思いますので、ご協力をよろしくお願いします。

（世界遺産推進室）

長崎市にある構成資産

大浦天主堂

出津教会堂

大野教会堂

「長崎の教会群」に関するWebサイト

◆長崎の教会群
インフォメーションセンター
http://kyoukaigun.jp/

◆おらしょ-こころ旅
http://oratio.jp/

このコーナーに掲載する皆さんからのご意見を募集しています。

広報ながさきのご感想やまちづくりについてのご意見をプレゼントクイズのコーナーにお寄せください。

掲載させていただいたかたには、図書カードをプレゼントします。

※お便りは、広報ながさきや市ホームページでの紹介、プレゼントの発送に利用します。

今月のプレゼント

お店 **赤田ちくわ店**　商品 **赤田のちくわ・かまぼこセット**

「選（え）りすぐりの特産品はいかがですか?」長崎市ブランド振興会の会員が推奨するご覧の商品を今月は、**5名様**にプレゼント!!

創業明治38（1905）年。長崎で水揚げされた新鮮な素材を原料に、炭火に近い火力で一本一本、丹念に焼く、昔ながらの製法を守り続けています。かむほどに広がる深い味わいのちくわとかまぼこ。どちらも自慢の逸品です。問 油屋町6-19 ☎822-6735　HP（http://www15.ocn.ne.jp/~akata/）

表紙の話

4月の雑草取り、田おこしに始まり、育苗、あぜぬり、田植えと半年以上かけて一生懸命に育てた「はばたき農園」の稲。大きく育った稲の前で撮影しました!

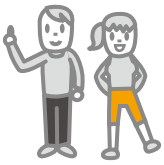

さまざまなご意見をお待ちしています。

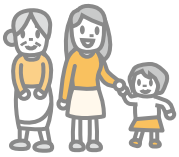

■小型家電リサイクルボックス

市役所に設置されていることを知りました。パソコンのハードディスクも安心して出せますよね？

（愛宕2丁目　K・Kさん）

携帯電話やデジタルカメラなどの小型家電は、現在、燃やせないごみとして取り扱っています。ただ、これらの機器には、リサイクルできる貴重な金属が使われていることから、市では、リサイクルするための回収方法などを検討中です。そこで、来年の3月末までの間、試験的に市役所など11カ所に回収ボックスを設置しています。

回収するのは、左囲みに記載している品目で、回収ボックスの投入口（横25㎝×縦10㎝）に入るものに限ります。また、バッテリーや乾電池は回収しませんので、取り外して入れてください。

お尋ねのハードディスクをはじめ、回収した小型家電には、盗難防止対策を行っています。また、リサイクル業者に引き渡す場合には、細かく砕いてからリサイクルを行う予定です。ただし、個人情報などの大切な情報が入った機器については、より安全に処分するため、ご自身でも必ずデータ消去の処理を行ってください。

また、小型家電とあわせて古布（古着）も回収しています（下着類や汚れのひどい衣類などは回収しません）。こちらも、ぜひ活用してください。

よりよい環境を未来に引き継いでいくために、限られた資源を有効に活用しましょう！

（廃棄物対策課）

各施設内に設置しています

小型家電の回収品目

携帯電話、デジタルカメラ、ポータブル音楽プレーヤー、ビデオカメラ、ポータブルDVDプレーヤー、携帯用ラジオ、小型ゲーム機、電子辞書、ハードディスクドライブ、電卓、電子機器付属品（リモコン、充電器、コード類など）

小型家電や古布（古着）の回収場所

市役所本館1階（小型家電のみ）、西浦上支所、東長崎支所、三和行政センター、三重地区市民センター、小ヶ倉支所、式見支所、茂木支所、日見支所、香焼行政センター、村松事務所

■路上に駐輪しないために

市営駐輪場の場所を教えてください。

（小江原4丁目　M・Tさん）

二輪車は止めるスペースをあまり取らない便利な乗り物ですが、路上に止めることは、快適な通行の支障となるだけでなく、目や足が不自由な方々の安全な通行の妨げになったり、消防車や救急車などの活動に支障を及ぼしたりと、多くの人へ迷惑をかける行為です。そこで市では、安全で快適なまちづくりの一環として、市内20カ所に市営駐輪場を設置しています（左表参照）。

市営駐輪場は、どなたでも利用できますが、多くのかたが気持ちよく使えるよう、「必要以上に長時間の駐輪はしない」「通路に駐輪しない」「ごみなどは捨てない」といったマナーを守って利用しましょう。

また、利用時間や利用料金の有無、止められる台数は駐輪場によって違います。詳しくは、土木企画課（☎829・1415）にお尋ねになるか、市ホームページ（「長崎市 駐輪場」で検索）をご覧ください。

（土木企画課）

市営駐輪場一覧表

尾上町（旭大橋高架下）	八千代町（JR長崎本線沿い）
元船町（さんち家具前）	八千代町第2（JR長崎本線沿い）
元船町第2（元船町遊歩道横）	立山地区（長崎公園内）
万才町（県警本部裏通り）	西山2丁目（消防団第7分団横）
恵美須町（瓊の浦公園横）	矢の平1丁目（消防署蛍茶屋出張所裏）
魚の町（公会堂裏）	東山町（旧北大浦小学校下）
築町（メルカつきまち屋上）	東山町第2（旧北大浦小学校下）
古川町（本古川通り沿い）	住吉町（住吉中央公園横）
新地町（湊公園横）	若葉町（OKホームセンター裏）
興善町（自治会館横）	大橋町（県営アパート横）

今月のクイズ

問　題

世界遺産候補の視察のため来崎した、文化遺産保護に関わる「国際記念物遺跡会議」の略称は？（ヒントは、9ページ）

答え　イ○○ス

応募方法・応募先

①○○に入る答え ②住所 ③氏名 ④年齢 ⑤電話番号 ⑥広報紙に対するお便りなどを必ず書いて、はがきかホームページで応募してください。
抽選で右欄のプレゼントを差し上げます。
締め切りは11月30日（日）消印有効です。
たくさんのご応募お待ちしています。

【はがき】〒850-8685　桜町2-22
長崎市広報広聴課「広報ながさき」プレゼント係
【ホームページ】トップページ「市民参加」の「プレゼントクイズ」

発表はプレゼントの発送をもってかえさせていただきます。
プレゼントは、商品を提供していただくお店から発送します。
お便りは、広報ながさきや市ホームページで紹介させていただく場合があります。

【10月号の答え】
ながさきジーン！

※9月号には277通のお便りをいただきました。ありがとうございました。